



UNIVERSIDAD DE GUADALAJARA

VICERRECTORÍA EJECUTIVA

COORDINACIÓN GENERAL ACADÉMICA /

COORDINACIÓN DE INNOVACIÓN EDUCATIVA Y PREGRADO

# Programa Institucional de Tutoría

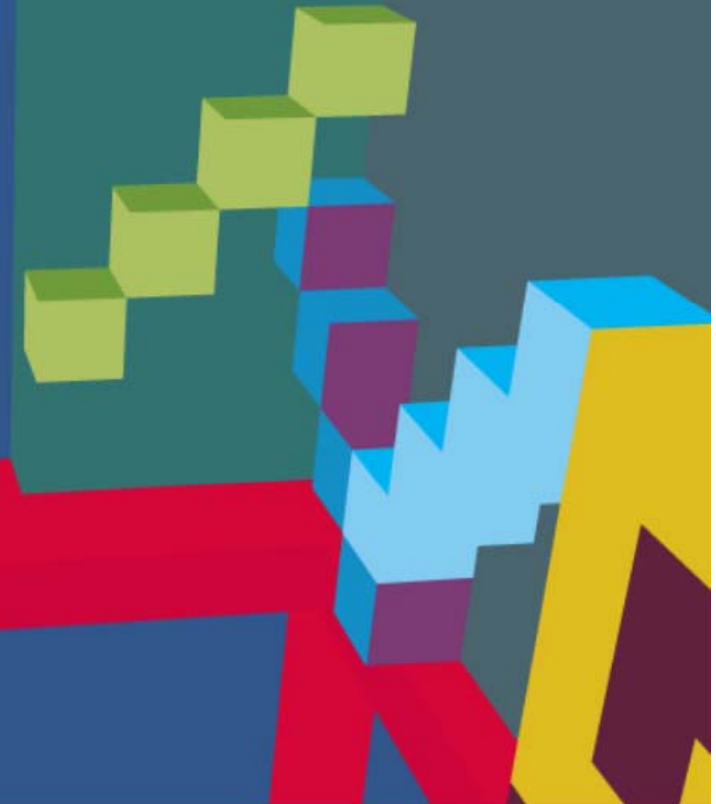
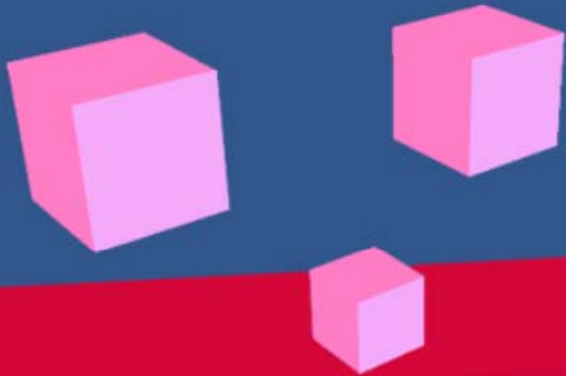

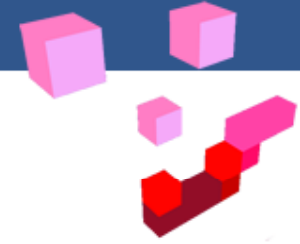

## Programa Institucional de Tutoría (PIT)

Es el documento eje que establece los propósitos y modalidades de la actividad tutorial; así como los lineamientos de su implementación: estructura, organización de recursos, e interacción de los participantes.



### **Misión:**

- El PIT es un programa institucional de acompañamiento, asesoría, orientación y seguimiento de los estudiantes de la UdeG, que promueve su formación integral, coadyuvando al logro de los objetivos institucionales, con ética y responsabilidad en la transformación y el desarrollo social.

### **Visión:**

- El PIT es un programa institucional permanente que impacta en toda la Red Universitaria, promueve una práctica tutorial ética y de calidad que redunde en el desarrollo académico de tutores y tutorados, utilizando la tecnología para atender sus demandas.

### **Objetivo central :**

- Promover la formación integral de los alumnos a través de la articulación de la acción tutorial de manera sistemática en la Red Universitaria para mejorar los indicadores de retención, aprovechamiento , y eficiencia terminal.

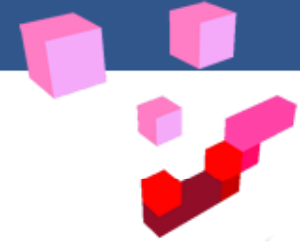

## Políticas

- La actividad tutorial es un elemento integrador del aprovechamiento académico.
- El PIT es el Programa oficial que define cómo se desarrolla y aplica la tutoría académica dentro de la Universidad de Guadalajara.
- El CTT es el grupo colegiado que podrá modificar los lineamientos o procedimientos para el mejor funcionamiento de la actividad tutorial en la Universidad de Guadalajara.
- Los CU, el SEMS y el SUV, se apegan a los propósitos y lineamientos de la actividad tutorial que en el PIT se establecen.

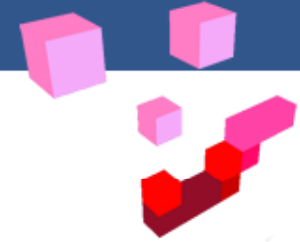

## Políticas

- Los CU, el SEMS y el SUV, dadas sus particularidades, podrán hacer adecuaciones a la operación del PIT, a través de su Planes de Acción Tutorial (PAT), siempre y cuando no se contrapongan a los propósitos y lineamientos generales establecidos en aquél.
- La evaluación y seguimiento del PIT es una actividad permanente con el fin de mejorar y adecuar la actividad tutorial a los propósitos de la U de G en su contexto.
- La investigación sobre la tutoría es un eje dinamizador que permite su comprensión, evaluación y transformación en el contexto universitario.

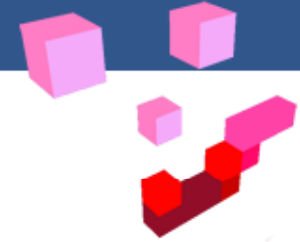

## Estrategias

- Integración de una estructura operativa para la tutoría.
- Implementación de un sistema de información para la gestión de la tutoría (SIT).
- Determinación del estado de la tutoría.
- Formación de Tutores.

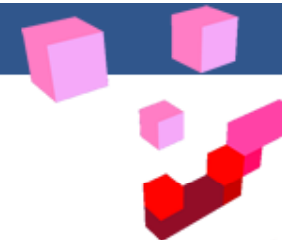

# ACTIVIDADES TUTORIALES PUEDEN SER...



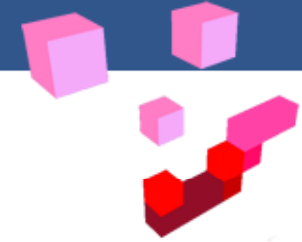

# AMBITO DE LA TUTORÍA



Formación /Intervención



Orientación



Información

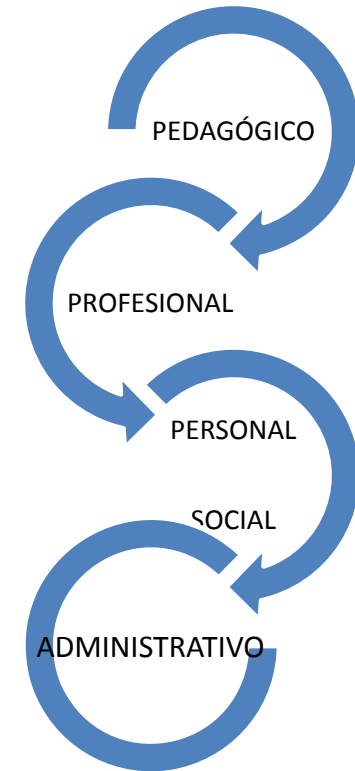



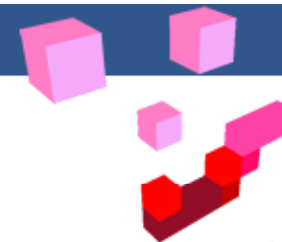

# UN TUTOR NO ES UN...

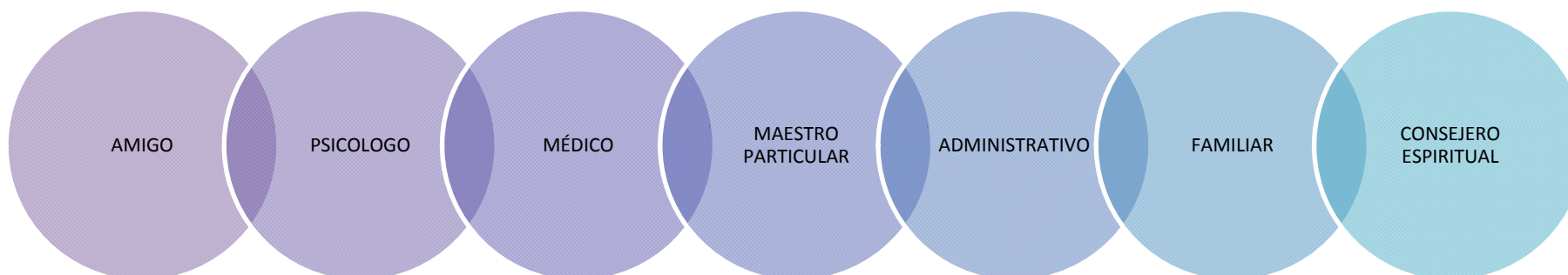

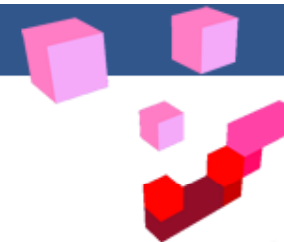

# ACTIVIDADES QUE DESEMPEÑA UN TUTOR

Para todos los alumnos





# ALUMNOS DE 1° Y 2° SEMESTRE



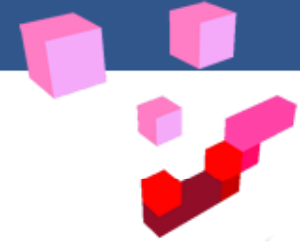

# ALUMNOS DE 3° A 6° SEMESTRE

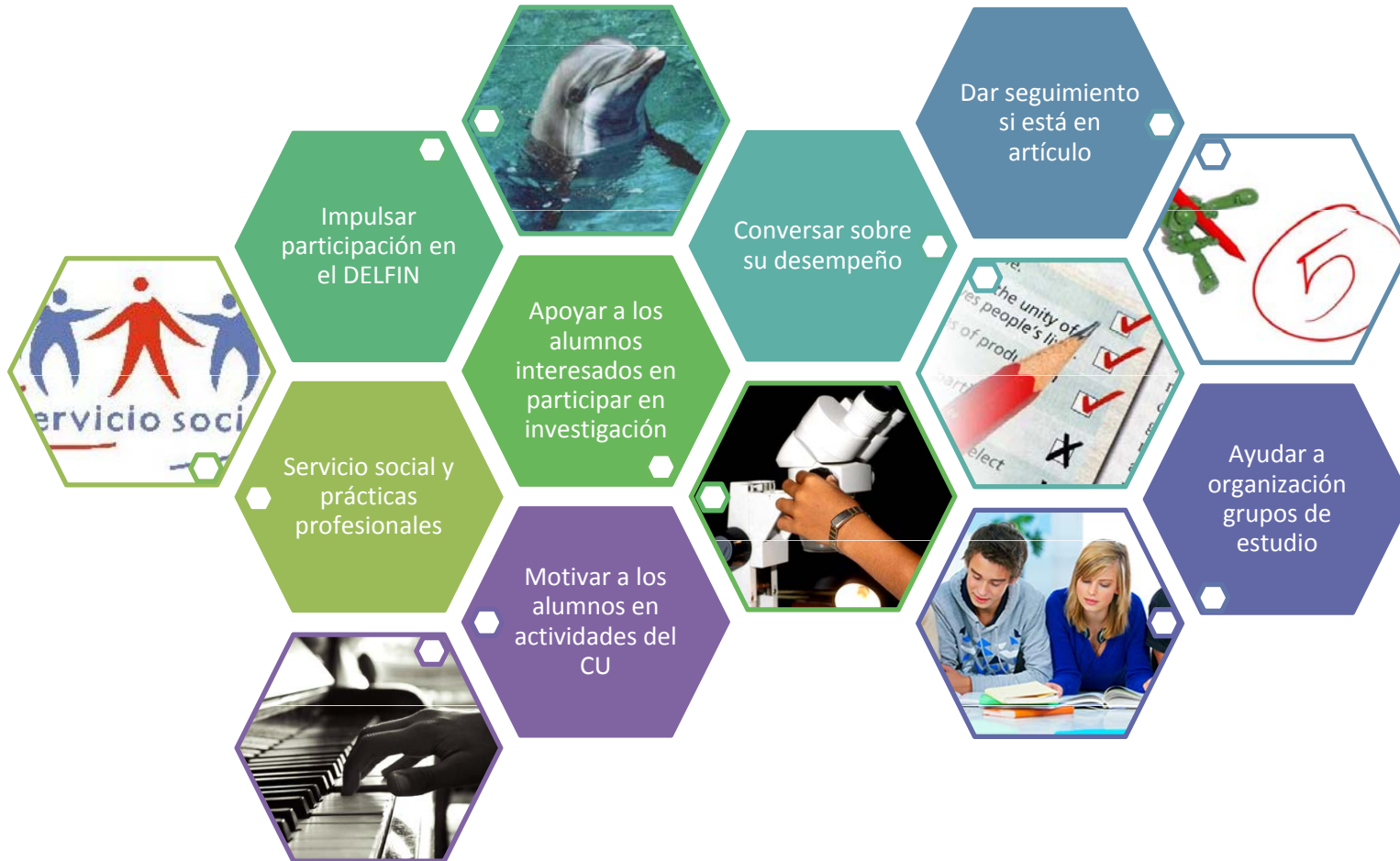

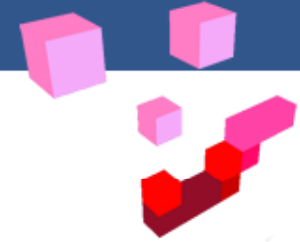

# ALUMNOS PROXIMO A EGRESAR

