

Informe anual de actividades 2009



Dr. Roberto Castelán Rueda
Rector de Centro

UNIVERSIDAD DE GUADALAJARA
Centro Universitario de Los Lagos

Informe anual de actividades 2009

Dr. Roberto Castelán Rueda
Rector de Centro

UNIVERSIDAD DE GUADALAJARA
Centro Universitario de los Lagos

Concentrado general

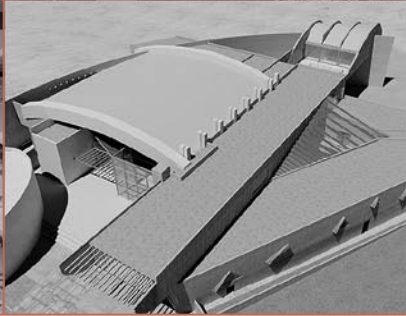

Matrícula total por programa educativo del 2003 al 2009

Sede/Programa Educativo	2003	2004	2005	2006	2007	2008	2009
<i>Lagos de Moreno</i>							
Ing. Bioquímica	40	93	138	174	193	188	229
Ing. en Administración Industrial	73	115	160	154	194	189	202
Ing. en Electrónica y Computación	40	104	129	141	125	119	130
Ing. Mecatrónica	74	126	150	168	214	202	184
Lic. en Derecho	186	155	110	115	121	93	266
Lic. en Humanidades	NA	NA	NA	NA	NA	77	76
Lic. en Psicología	84	154	181	192	211	230	109
Lic. en Sistemas de Información	NA	NA	NA	NA	53	83	105
Doctorado en Ciencia y Tecnología	NA	NA	NA	NA	13	15	2
Maestría en Ciencia y Tecnología	NA	NA	NA	7	12	2	2
Ing. en Computación ¹	54	50	47	13	4	NA	NA
Ing. en Comunicaciones y Electrónica ¹	124	84	38	8	NA	NA	NA
Ing. Industrial ¹	130	102	45	17	4	NA	NA
Ing. Mecánica Eléctrica ¹	54	37	21	4	Na	NA	NA
Lic. en Administración ¹	85	43	NA	Na	NA	NA	NA
Lic. en Contaduría ¹	35	47	28	25	25	NA	NA
Lic. Informática ¹	85	54	5	2	NA	NA	NA
Subtotal	1 064	1 164	1 052	1 020	1 169	1 198	1 305
<i>San Juan de los Lagos</i>							
Lic. en Derecho	84	119	103	146	136	170	166
Lic. en Derecho Semipresencial	122	175	196	203	235	232	241
Lic. en Psicología	NA	NA	84	143	180	214	228
Lic. en Sistemas de Información	NA	NA	NA	NA	77	138	161
Lic. en Administración ¹	138	104	64	42	NA	NA	NA
Lic. en Contaduría ¹	NA	18	17	14	14	NA	NA
TSU en Servicios Turísticos ¹	35	18	NA	NA	NA	NA	NA
Subtotal	379	434	464	548	642	754	796
Total	1 443	1 598	1 516	1 568	1 811	1 952	2 101

NA: no aplica.

¹ Estas carreras fueron cerradas definitivamente.

Fuente: Coordinación de Control Escolar; CULagos/SIIAU, UdeG.

Solicitudes de ingreso del 2004 al 2009

Sede/Programa Educativo	2004	2005	2006	2007	2008	2009
<i>Lagos de Moreno</i>						
Ing. Mecatrónica	119	102	201	247	413	198
Ing. Bioquímica	109	64	99	98	259	196
Ing. en Electrónica y Computación	85	83	134	32	102	115
Ing. en Administración Industrial	130	139	114	152	198	123
Lic. en Psicología	213	94	184	111	261	238
Lic. en Derecho	88	81	123	53	-	67
Lic. en Sistemas de Información	NA	NA	NA	97	118	42
Lic. en Humanidades	NA	NA	NA	NA	246	94
Maestría en Ciencia y Tecnología	NA	NA	21	35	36	8
Doctorado en Ciencia y Tecnología	NA	NA	NA	36	41	24
Lic. en Contaduría ¹	41	NA	NA	NA	NA	NA
Subtotal	785	563	876	861	1 674	1 105
<i>San Juan de los Lagos</i>						
Lic. en Derecho	58	NA	96	91	328	101
Lic. en Derecho Semipresencial	194	67	122	252	277	244
Lic. en Psicología	NA	223	148	180	341	156
Lic. en Sistemas de Información	NA	NA	NA	222	166	126
Lic. en Contaduría ¹	30	NA	NA	NA	NA	NA
Subtotal	282	290	366	745	1112	627
Total	1 067	853	1 242	1 606	2 786	1 732

NA: no aplica.

¹ Estas carreras fueron cerradas definitivamente.

Fuente: Coordinación de Control Escolar; CULagos/SIIAU, UdeG.

Estudiantes admitidos del 2004 al 2009

Sede/Programa Educativo	2004	2005	2006	2007	2008	2009
<i>Lagos de Moreno</i>						
Ing. Mecatrónica	76	64	67	85	90	80
Ing. Bioquímica	80	58	57	45	83	77
Ing. en Electrónica y Computación	73	72	55	22	45	74
Ing. en Administración Industria	80	90	54	82	73	66
Lic. en Psicología	80	45	70	45	90	94
Lic. en Derecho	40	45	55	40	0	36
Lic. en Sistemas de Información	NA	NA	NA	69	56	41
Lic. en Humanidades	NA	NA	NA	NA	90	45
Maestría en Ciencia y Tecnología	NA	NA	11	10	5	1
Doctorado en Ciencia y Tecnología	NA	NA	NA	15	15	-
Lic. en Contaduría ¹	34	NA	NA	NA	NA	NA
Subtotal	463	374	369	413	547	514
<i>San Juan de los Lagos</i>						
Lic. en Derecho	40	NA	62	45	90	45
Lic. en Derecho Semipresencial	80	45	68	90	95	90
Lic. en Psicología	NA	90	80	87	90	84
Lic. en Sistemas de Información	NA	NA	NA	90	86	72
Lic. en Contaduría ¹	25	NA	NA	NA	NA	NA
Subtotal	145	135	210	312	361	291
Total	608	509	579	725	908	805

NA: no aplica.

¹ Estas carreras fueron cerradas definitivamente.

Fuente: Coordinación de Control Escolar; CULagos/SIIAU, UdeG.

Porcentaje de atención a la demanda del 2004 al 2009

Sede/Programa Educativo	2004	2005	2006	2007	2008	2009
<i>Lagos de Moreno</i>						
Ing. Mecatrónica	63.87	62.75	33.33	34.41	21.79	79.21
Ing. Bioquímica	73.39	90.63	57.58	45.92	32.05	82.80
Ing. en Electrónica y Computación	85.88	86.75	41.04	68.75	44.12	81.50
Ing. en Administración Industrial	61.54	64.75	47.37	53.95	36.87	92.96
Lic. en Psicología	37.56	47.87	38.04	40.54	34.48	78.99
Lic. en Derecho	45.45	55.56	44.72	75.47	NA	100.00
Lic. en Sistemas de Información	NA	NA	NA	71.13	47.46	100.00
Lic. en Humanidades	NA	NA	NA	NA	36.59	77.59
Maestría en Ciencia y Tecnología	NA	NA	52.38	28.57	13.89	100.00
Doctorado en Ciencia y Tecnología	NA	NA	NA	41.67	36.59	-
Lic. en Contaduría ¹	82.93	NA	NA	NA	NA	NA
Promedio	58.98	66.43	42.12	47.97	33.76	79.30
<i>San Juan de los Lagos</i>						
Lic. en Derecho	68.97	NA	64.58	49.45	27.44	90.00
Lic. en Derecho Semipresencial	41.24	67.16	55.74	35.71	34.30	90.00
Lic. en Psicología	NA	40.36	54.05	48.33	26.39	100.00
Lic. en Sistemas de Información	NA	NA	NA	40.54	51.81	100.00
Lic. en Contaduría ¹	83.33	NA	NA	NA	NA	NA
Promedio	51.42	46.55	57.38	41.88	34.98	95.00
Total	56.98	59.67	46.62	45.14	34.37	87.15

NA: no aplica.

¹ Estas carreras fueron cerradas definitivamente.

Fuente: Coordinación de Control Escolar, CULagos/SIIAU, UdeG.

Promedio de calificaciones de los alumnos del 2005 al 2009

Sede/Programa Eduactivo	2005A	2005B	2006A	2006B	2007A	2007B	2008A	2008B	2009A	2009B
<i>Lagos de Moreno</i>										
Ing. Mecatrónica	81.82	82.90	82.30	79.8	81.20	78.89	80.57	82.86	81.56	81.18
Ing. Bioquímica	82.16	83.90	81.68	78.57	82.00	80.66	82.17	81.95	81.93	81.47
Ing. en Electrónica y Computación	81.14	80.40	79.40	77.00	78.72	78.89	79.18	78.86	78.6	77.34
Ing. en Administración Industrial	83.56	83.44	79.52	77.47	82.09	80.30	81.9	81.18	81.93	82.91
Lic. en Psicología	90.57	89.40	89.24	90.25	89.55	87.87	86.84	87.87	86.83	85.93
Lic. en Derecho	87.21	88.70	89.40	87.47	86.43	87.36	87.57	87.66	85.49	86.46
Lic. en Sistemas de Información	NA	NA	NA	NA	80.40	77.27	81.54	78.94	81.42	81.04
Lic. en Humanidades	NA	NA	NA	NA	NA	NA	74.29	80.2	81.36	82.02
Maestría en Ciencia y Tecnología	NA	NA	NA	NA	91.32	91.38	90.1	97	92.95	98.12
Doctorado en Ciencia y Tecnología	NA	NA	NA	NA	96.39	95.64	98.31	94.97	97.09	96.96
Ing. Mecánica Eléctrica ¹	83.27	84.00	82.89	79.77	NA	NA	NA	NA	NA	NA
Ing. en Comunicaciones y Electrónica ¹	86.89	84.40	82.98	84.20	NA	NA	NA	NA	NA	NA
Ing. en Computación ¹	84.01	84.98	80.24	82.46	79.30	79.17	NA	NA	NA	NA
Ing. Industrial ¹	82.38	80.90	NA	NA	NA	NA	NA	NA	NA	NA
Lic. Informática ¹	83.68	77.50	74.98	75.64	NA	NA	NA	NA	NA	NA
Lic. en Administración ¹	88.47	NA	NA	NA	NA	NA	NA	NA	NA	NA
Lic. en Contaduría ¹	82.86	84.10	85.32	88.28	85.82	85.34	NA	NA	NA	NA
Promedio general de la sede	84.46	83.72	83.48	79.79	84.12	83.89	84.25	85.15	84.92	85.34
<i>San Juan de los Lagos</i>										
Lic. en Derecho	84.90	86.50	89.04	87.43	88.51	86.41	86.39	87.06	88.84	87.26
Lic. en Derecho Semipresencial	89.30	89.30	89.35	89.31	89.22	87.85	89.31	89.26	88.64	88.98
Lic. en Psicología	NA	85.40	84.87	84.95	84.25	85.30	85.1	84.22	85.48	85.72
Lic. en Sistemas de Información	NA	NA	NA	NA	78.74	79.12	82.61	82.27	83.01	83.4
Lic. en Administración ¹	82.00	89.30	89.92	89.88	NA	NA	NA	NA	NA	NA
Lic. en Contaduría ¹	87.30	87.04	85.32	86.43	87.59	87.53	NA	NA	NA	NA
TSU en Servicios Turísticos ¹	87.10	NA	NA	NA	NA	NA	NA	NA	NA	NA
Promedio general de la sede	86.12	87.51	88.05	84.95	85.66	85.24	85.85	85.70	86.49	86.34
Total	85.29	85.61	85.76	82.37	84.89	84.57	85.05	85.43	85.70	85.84

NA: no aplica.

¹ Estas carreras fueron cerradas definitivamente.

Fuente: Coordinación de Control Escolar; CULagos/SIIAU, UdeG.

Número de egresados de los Programas Educativos del 2003 al 2009

Sede/Programa Educativo	2003	2004	2005	2006	2007	2008	2009
<i>Lagos de Moreno</i>							
Ing. Mecatrónica	-	-	-	10	10	7	9
Ing. Bioquímica	-	-	-	-	3	16	21
Ing. en Electrónica y Computación	-	-	-	-	-	4	6
Ing. en Administración Industrial	-	-	-	23	1	7	6
Lic. en Psicología	-	-	16	24	30	36	-
Lic. en Derecho	66	63	77	-	-	29	-
Ing. Mecánica Eléctrica ¹	15	22	13	6	3	-	-
Ing. en Comunicaciones y Electrónica ¹	26	40	36	12	1	-	-
Ing. en Computación ¹	-	-	15	22	5	2	-
Ing. Industrial ¹	15	36	34	27	7	-	38
Lic. en Informática ¹	41	32	34	2	1	-	32
Lic. en Administración ¹	50	36	27	-	-	-	-
Lic. en Contaduría ¹	16	27	-	-	23	-	-
Subtotal	229	256	252	126	84	101	112
<i>San Juan de los Lagos</i>							
Lic. en Derecho	-	-	9	28	32	25	21
Lic. en Derecho Semipresencial	-	-	-	24	46	48	39
Lic. en Psicología	-	-	-	-	-	-	-
Lic. en Administración ¹	31	17	16	40	24	-	-
Lic. en Contaduría ¹	-	-	-	-	14	-	45
TSU en Servicios Turísticos ¹	32	15	14	-	-	-	-
Subtotal	63	32	39	92	116	73	105
Total	292	288	291	218	200	174	217

¹ Estas carreras fueron cerradas definitivamente.

Fuente: Coordinación de Control Escolar, CULagos/SIAU, UdeG.

Titulados del 2003 al 2009

Sede/Programa Educativo	2003	2004	2005	2006	2007	2008	2009
<i>Lagos de Moreno</i>							
Ing. Mecatrónica	-	-	-	3	7	11	9
Ing. Bioquímica	-	-	-	-	-	7	14
Ing. en Electrónica y Computación	-	-	-	-	-	-	3
Ing. en Administración Industrial	-	-	-	4	12	7	8
Lic. en Psicología	-	-	-	31	9	15	1
Lic. en Derecho	55	79	34	87	67	36	4
Ing. Mecánica Eléctrica ¹	2	8	13	13	5	10	3
Ing. en Comunicaciones y Electrónica ¹	3	21	18	24	3	9	1
Ing. en Computación ¹	-	-	-	21	10	1	2
Ing. Industrial ¹	7	23	26	28	-	11	36
Lic. en Informática ¹	14	35	28	18	5	2	50
Lic. en Derecho Semiescolarizado	-	-	-	-	20	30	40
Lic. en Administración ¹	32	63	75	35	47	2	4
Lic. en Contaduría ¹	15	36	15	9	3	9	3
TSU en Servicios Turísticos ¹	-	-	21	-	-	-	-
Total	128	265	230	273	188	150	178

¹ Estas carreras fueron cerradas definitivamente.

Fuente: Coordinación de Control Escolar; CULagos/SIIAU, UdeG.

Porcentaje de deserción en los Programas Educativos del 2003 al 2009

Sede/Programa Educativo	2003	2004	2005	2006	2007	2008	2009
<i>Lagos de Moreno</i>							
Ing. Mecatrónica	18%	26%	37%	43%	41%	38%	34%
Ing. Bioquímica	-	23%	29%	31%	35%	34%	35%
Ing. en Electrónica y Computación	-	13%	35%	44%	54%	54%	50%
Ing. en Administración Industrial	19%	32%	39%	48%	45%	38%	37%
Lic. en Psicología	24%	19%	23%	21%	27%	25%	22%
Lic. en Derecho	24%	15%	12%	18%	33%	41%	42%
Lic. en Sistemas de Información	NA	NA	NA	NA	23%	34%	38%
Lic. en Humanidades	NA	NA	NA	NA	NA	14%	23%
Maestría en Ciencia y Tecnología	NA	NA	NA	36%	NA	54%	61%
Doctorado en Ciencia y Tecnología	NA	NA	NA	NA	NA	33%	23%
Ing. Mecánica Eléctrica ¹	50%	54%	13%	NA	NA	NA	NA
Ing. en Comunicaciones y Electrónica ¹	50%	40%	45%	NA	NA	NA	NA
Ing. en Computación ¹	40%	45%	48%	NA	NA	NA	NA
Ing. Industrial ¹	51%	41%	54%	NA	NA	NA	NA
Lic. en Informática ¹	60%	57%	89%	NA	NA	NA	NA
Lic. en Administración ¹	27%	35%	NA	NA	NA	NA	NA
Lic. en Contaduría ¹	15%	15%	29%	36%	NA	NA	NA
Subtotal	29%	32%	38%	35%	37%	37%	37%
<i>San Juan de los Lagos</i>							
Lic. en Derecho	23%	20%	31%	31%	28%	29%	32%
Lic. en Derecho Semipresencial	19%	29%	33%	28%	32%	29%	31%
Lic. en Psicología	NA	NA	7%	16%	30%	45%	46%
Lic. en Sistemas de Información	NA	NA	NA	NA	14%	22%	31%
Lic. en Administración ¹	13%	34%	41%	45%	NA	NA	NA
Lic. en Contaduría ¹	-	40%	44%	53%	NA	NA	NA
TSU en Servicios Turísticos ¹	16%	40%	NA	NA	NA	NA	NA
Subtotal	14%	32%	31%	35%	26%	31%	35%
Total	22%	32%	34%	35%	32%	34%	36%

NA: no aplica.

¹ Estas carreras fueron cerradas definitivamente.

Fuente: Coordinación de Control Escolar; CULagos/SIIAU, UdeG.

Número de alumnos beneficiados por el Pronabes

Sede/Programa Educativo	2005 Beneficiados	2006 Beneficiados	2007 Beneficiados	2008 Beneficiados	2009 Beneficiados
<i>Lagos de Moreno</i>					
Ing. Mecatrónica	14	16	31	16	39
Ing. Bioquímica	11	15	20	6	28
Ing. en Electrónica y Computación	4	7	8	2	3
Ing. en Administración Industrial	18	18	22	9	28
Lic. en Psicología	52	58	17	18	16
Lic. en Derecho	51	31	18	4	9
Lic. en Sistemas de información	NA	NA	1	3	9
Lic. en Humanidades	NA	NA	NA	3	-
Ing. Mecánica Eléctrica (1)	NA	NA	NA	NA	NA
Ing. en Comunicaciones y Electrónica (1)	14	NA	NA	NA	NA
Ing. en Computación (1)	5	NA	NA	NA	NA
Ing. Industrial (1)	6	NA	NA	NA	NA
Lic. en Informática (1)	NA	NA	NA	NA	NA
Lic. en Administración (1)	NA	NA	NA	NA	NA
Lic. en Contaduría (1)	NA	NA	2	NA	NA
Subtotal	175	145	119	61	132
<i>San Juan de los Lagos</i>					
Lic. en Derecho	NA	NA	20	12	16
Lic. en Derecho Semipresencial	NA	NA	1	6	3
Lic. en Psicología	NA	NA	33	12	17
Lic. en Sistemas de información	NA	NA	5	7	18
Lic. en Administración (1)	24	17	-	-	NA
Lic. en Contaduría (1)	10	11	1	-	NA
Subtotal	34	28	60	37	54
Total	209	173	179	98	186

NA: no aplica.

¹ Estas carreras fueron cerradas definitivamente.

Fuente: Coordinación de Programas Docentes, CULagos.

Número de alumnos beneficiados por el Programa de Estímulo a Estudiantes Sobresaliente

Sede/Programa Educativo	2005 Beneficiados	2006 Beneficiados	2007 Beneficiados	2008 Beneficiados	2009 Beneficiados
<i>Lagos de Moreno</i>					
Ing. Mecatrónica	1	4	4	1	1
Ing. Bioquímica	2	3	3	4	4
Ing. en Electrónica y Computación	-	2	2	2	2
Ing. en Administración Industrial	-	1	1	2	2
Lic. en Psicología	-	1	1	2	1
Lic. en Derecho	3	3	3	2	2
Ing. en Computación ¹	3	-	-	-	1
Lic. en Informática ¹	1	-	-	-	-
Lic. en Educación ¹	1	-	-	-	-
Subtotal	11	14	14	13	13
<i>San Juan de los Lagos</i>					
Lic. en Administración	3	-	-	-	-
Lic. en Derecho	-	-	-	1	1
Subtotal	3	-	-	1	1
Total	14	14	14	14	14

¹ Estas carreras fueron cerradas definitivamente.

Fuente: Coordinación de Servicios Académicos, CULagos.

Indicadores del programa de tutorías en el 2009

Programa de Tutorías	Tutores	Alumnos	Alumnos por tutor
<i>Lagos de Moreno</i>			
Ingeniería en Administración Industrial	36	334	9
Ingeniería Bioquímica	38	369	10
Ingeniería en Electrónica y Computación	29	290	10
Ingeniería Mecatrónica	39	377	10
Lic. Sistemas de Información	23	164	7
Lic. en Derecho	19	176	9
Lic. en Psicología	20	492	25
Lic. en Humanidades	12	192	16
<i>San Juan de los Lagos</i>			
Lic. en Derecho	12	310	26
Lic. en Derecho Semiescolarizado	22	485	22
Lic. en Psicología	14	275	20
Lic. en Sistemas de Información	12	323	27
	12	310	26

Fuente: Coordinación de Servicios Académicos, CULagos.

Personal académico del 2003 al 2009

Tiempo de dedicación	2003	2004	2005	2006	2007	2008	2009
Profesores de tiempo completo	23	36	53	66	68	66	67
Profesores de medio tiempo	-	-	-	2	2	2	2
Profesores de asignatura	123	137	116	127	131	130	139
Técnicos académicos de tiempo completo	5	5	5	5	11	11	11
Técnicos académicos de medio tiempo	1	1	2	2	2	2	1
Total:	152	179	176	202	214	211	220

Fuente: Coordinación de Personal, CULagos.

Nivel de estudios del Personal Académico

Tipo de nombramiento/Formación	2003	2004	2005	2006	2007	2008	2009
<i>Investigadores</i>	8	18	21	35	40	39	38
Estudiante de doctorado	-	1	2	2	2	2	1
Maestría	4	3	1	1	1	1	1
Doctorado	4	14	18	32	37	36	36
<i>Docentes</i>	15	18	32	33	30	29	31
Licenciatura	-	-	-	-	2	2	3
Maestría	15	14	16	17	14	15	14
Estudiante de Maestría	-	-	-	1	1	2	1
Estudiante de doctorado	-	1	3	3	3	5	5
Pasante de doctorado	-	1	2	1	2	-	1
Doctorado	-	2	11	11	8	5	7
<i>Técnicos académicos</i>	6	6	7	7	13	13	12
Licenciatura	5	5	4	2	2	5	7
Estudiante de Maestría	-	-	-	2	7	2	2
Pasante de Maestría	1	-	-	-	1	2	-
Maestría	-	-	2	3	3	4	3
Pasante de Doctorado	-	1	-	-	-	-	-
<i>Asignatura</i>	123	137	116	127	131	130	139
Licenciatura	103	106	91	84	102	77	95
Especialidad	-	-	-	-	-	-	1
Estudiante de Maestría	-	-	-	9	6	-	14
Pasante de Maestría	-	7	1	-	1	4	1
Maestría	20	24	22	33	21	46	23
Estudiante de Doctorado	-	-	2	2	-	1	1
Doctorado	-	-	-	-	1	2	1
Total:	152	179	176	202	214	211	220

Fuente: Coordinación de Personal, CULagos.

Cursos ofrecidos para el Personal Académico

Tipo de curso	2003	2004	2005	2006	2007	2008	2009
Cursos y actividades didácticas	26	-	53	8	64	58	30
Cursos y actividades disciplinares	20	-	38	7	2	73	28
Cursos y actividades para capacitación en lenguas extranjeras	-	-	14	1	-	4	1
Cursos y actividades para la incorporación de recursos técnicos en la docencia	-	-	50	10	37	6	28
Cursos y actividades para la capacitación en programas y paquetes de cómputo	-	-	30	2	-	10	-
Capacitación en educación abierta y a distancia	-	-	10	1	-	-	-
Asistencia a otros cursos y actividades de actualización	-	70	60	7	6	46	16
Total	46	70	255	36	109	124	103

Fuente: Departamentos, CULagos.

Apoyos concedidos por Promep a los PTC

Tipo de beneficio Promep	2003	2004	2005	2006	2007	2008	2009
Becas para estudios de posgrado en programas de calidad	-	-	-	1	-	1	-
Reconocimiento y/o apoyo a profesores con perfil deseable	-	5	14	15	13	16	15
Apoyo a la incorporación de profesores de tiempo completo	-	10	5	-	12	7	-
Total	-	15	19	16	25	24	15

Fuente: Coordinación de Personal, CULagos.

Acervo bibliotecario

Año/Sede/Acervo	2003	2004	2005	2006	2007	2008	2009
<i>Lagos de Moreno</i>							
Títulos	7 906	12 793	14 483	15 993	16 385	17 539	18 378
Volúmenes	14 791	23 991	26 572	29 369	29 830	32 056	34 178
<i>San Juan de los Lagos</i>							
Títulos	ND	2 000	2 751	3 898	4 132	4 750	4 992
Volúmenes	ND	2 751	2 751	5 347	5 845	7 097	7 732
<i>Total</i>							
Títulos	7 906	14 793	17 234	19 891	20 517	22 289	23 370
Volúmenes	14 791	26 742	29 323	34 716	35 675	39 153	41 910

ND: no disponible.

Fuente: Unidad de Biblioteca, CULagos.

Disponibilidad de recursos bibliotecarios por estudiante

Año/Sede/Dato	2003	2004	2005	2006	2007	2008	2009
<i>Lagos de Moreno</i>							
Títulos por alumno	7.43	10.99	13.77	15.79	14.02	14.64	15.34
Volúmenes por alumno	13.90	20.61	25.26	28.99	25.61	26.76	28.53
<i>San Juan de los Lagos</i>							
Títulos por alumno	ND	4.61	5.93	7.11	6.44	6.30	6.62
Volúmenes por alumno	ND	6.34	5.93	9.76	9.10	9.41	10.25
<i>Total</i>							
Títulos por alumno	ND	ND	19.70	22.90	10.23	11.42	11.97
Volúmenes por alumno	ND	ND	31.19	38.75	12.80	20.06	21.47

ND: no disponible.

Fuente: Unidad de Biblioteca, CULagos.

Disponibilidad de equipo de cómputo por estudiantes y personal universitario

Año/Sede/Usuario	2003	2004	2005	2006	2007	2008	2009
<i>Lagos de Moreno</i>							
Estudiantes por computadora	7	10	9	5	6	6	6
Académicos por computadora	4	4	3	1	1	1	1
Administrativos por computadora	1	1	1	1	1	1	1
<i>San Juan de los Lagos</i>							
Estudiantes por computadora	18	22	23	11	11	11	11
Académicos por computadora	17	25	35	35	25	10	5
Administrativos por computadora	4	4	5	1	1	1	1

Fuente: Coordinación de Tecnologías para el Aprendizaje

Grado Académico Promedio (GAP) del Personal Académico, por nombramiento

Año/Nombramiento	2003	2004	2005	2006	2007	2008	2009
PTC Docente	7	7.18	7.75	7.60	7.30	6.93	7.21
PTC Investigador	8.11	8.6	8.71	8.82	7.92	8.85	8.89
Asignatura	4.46	4.61	4.63	4.81	4.53	5.22	4.68
Técnicos Académicos	4.33	4.66	5.00	5.28	4.84	5.23	4.75

Grado Académico Promedio (GAP) del Personal Académico de Tiempo Completo

PTC	7.43	7.97	8.13	8.23	7.65	8.03	8.16
-----	------	------	------	------	------	------	------

Grado Académico Promedio (GAP) general

Grado Académico Promedio (GAP)	7.07	7.66	7.94	8.08	8.00	7.89	7.97
--------------------------------	------	------	------	------	------	------	------

Fuente: Coordinación de Personal, CULagos.

Producción Académica del 2006 al 2009

	2006	2007	2008	2009
Artículos indexados internacionales	21	9	33	43
Capítulos en libros	3	2	4	2
Memorias in extenso internacionales	10	1	19	2
Memorias in extenso nacionales	13	12	18	11
Notas de Investigación Nacionales	1	1	3	-
Notas de Investigación Internacionales	1	-	2	-
Libros	3	5	2	9
Participación en Congresos Internacionales	25	9	24	9
Participación en Congresos Nacionales	16	24	46	17

Fuente: Secretaría Académica, CULagos.

Indicadores de investigación del 2006 al 2009

	2006	2007	2008	2009
Proyectos de investigación	23	30	65	46
Miembros del SNI	31	30	35	28
Profesores reconocidos con Perfil Promep	33	32	40	40
Cuerpos Académicos registrados	8	11	11	9
Cuerpos Académicos Consolidados	1	1	1	1
Cuerpos Académicos en Consolidación	2	4	4	3
Cuerpos Académicos en Formación	5	6	6	6

Fuente: Secretaría Académica, CULagos.

Incorporación temprana a la investigación

	2005	2006	2007	2008	2009
Alumnos de pregrado participando en estancias cortas de investigación (Verano de la ciencia, Delfin).	ND	29	48	101	84
Alumnos de pregrado participando en proyectos de investigación internos con financiamiento externo (Promep, Programa de Estímulos a Estudiantes Sobresalientes y PRO-SNI)	58	51	15	39	40

ND: no disponible.

Fuente: Secretaría Académica, CULagos.

Acciones de movilidad del 2003 al 2009

Año/Tipo	2003	2004	2005	2006	2007	2008	2009
Movilidad de estudiantes entrantes	-	-	-	1	1	2	5
Movilidad de estudiantes salientes	-	3	19	63	50	113	93
Movilidad de personal universitario entrante	-	-	-	1	1	-	55
Movilidad de personal universitario saliente	-	-	13	33	62	60	26
Total	-	3	32	98	114	175	179

Fuente: Coordinación de Servicios Académicos, CULagos.

Numeralia de la Universidad Internacional de Verano, 2004-2009

Año	Seminarios	Conferencias	Embajadores participantes	Total de ponentes	Actividades culturales	Asistentes
2004*	2	19	3	30	5	380
2005*	4	34	3	29	6	680
2006*	6	42	3	39	8	1 500
2007*	4	52	1	51	8	1 267
2008	4	62	3	93	13	1 251
2009	5	83	4	80	3**	1 585

*Antes Seminario Internacional de Verano

** Se suspendieron la mayoría de las actividades culturales debido a la alerta sanitaria por la Influenza AH1N1.

Fuente: Coordinación de Extensión.

Participantes en el Programa de Comunidades Bilingües/Proulex del 2004 al 2009

Programa Educativo	Participantes por ciclo					
	2004	2005	2006	2007	2008	2009
Ing. Mecatrónica	14	64	44	106	126	232
Ing. Bioquímica	9	58	82	77	101	178
Ing. en Electrónica y Computación	5	20	39	39	29	68
Ing. en Administración Industrial	6	45	91	78	84	162
Lic. en Sistemas de Informacion	-	-	-	10	13	23
Lic. en Psicología	18	49	32	14	24	38
Lic. en Derecho	29	56	39	47	25	72
Lic. en Humanidades	-	-	-	-	7	7
Ing. Mecánica Eléctrica ¹	4	6	39	-	-	-
Ing. en Comunicaciones y Electrónica ¹	24	31	11	-	-	-
Ing. en Computación ¹	4	17	6	-	-	-
Ing. Industrial ¹	13	32	10	-	-	-
Lic. en Informática ¹	9	31	19	-	-	-
Lic. en Administración ¹	26	40	5	-	-	-
Lic. en Contaduría ¹	6	18	5	-	-	-
TSU. en Servicios Turísticos ¹	9	16	-	-	-	-
Profesores	-	-	7	6	5	11
Personal Administrativo	-	-	7	8	0	8
Egresados	-	-	8	41	37	78
Total	176	483	444	426	451	877

¹ Estas carreras fueron cerradas definitivamente

Fuente: Unidad de Lenguas y Formación Integral, CULagos.

Publicaciones de Divulgación

	2003	2004	2005	2006	2007	2008	2009
Libros editados	7	9	10	6	5	9	5
Tiraje global	3 250	5 800	4 176	4 750	2 579	5 000	5 500

Fuente: Coordinación de Extensión, CULagos.

Actividades de extensión realizadas del 2006 al 2009

	2006	2007	2008	2009
Eventos culturales Otoño en Lagos	21	17	19	32
Asistentes	5 021	4 244	10 850	14 386
Eventos del Congreso Nacional de Contracultura	13	16	7	12
Asistentes	728	960	800	1 125
Eventos de la Universidad Internacional de Verano*	50	60	78	83
Asistentes	1 500	1 267	1 251	1 298
Eventos Casa Serrano	76	102	70	70
Asistentes	6 971	5 344	8 585	8 730

*Antes Seminario Internacional de Verano

Fuente: Coordinación de Extensión, CULagos.

Prestadores de servicio social del 2005 al 2009

Sede/Año/Programa Educativo	2005	2006	2007	2008	2009
<i>Lagos de Moreno</i>					
Lic. Derecho	54	9	2	79	29
Lic. Psicología	5	35	36	83	-
Ing. Bioquímica	-	16	40	44	34
Ing. Administración Industrial	21	25	32	39	-
Ing. Mecatrónica	10	30	24	38	29
Ing. Electrónica y Computación	-	7	28	34	26
Lic. en Sistemas de Información	NA	NA	NA	NA	20
Lic. en Administración ¹	4	2	-	2	17
Lic. Contabilidad ¹	2	2	19	2	12
Ing. Comunicaciones y Electrónica ¹	25	10	2	-	-
Ing. Mecánica Eléctrica ¹	17	9	2	-	-
Lic. Informática ¹	-	2	1	-	2
Ing. Industrial ¹	37	8	-	-	2
Ing. Computación ¹	32	14	2	-	-
Lic. Educación ¹	17	-	-	-	1
<i>San Juan de los Lagos</i>					
Lic. Derecho Presencial	7	61	1	-	31
Lic. Derecho Semipresencial	13	23	51	61	16
Lic. Psicología	-	-	24	58	-
Lic. en Administración ¹	-	35	-	-	-
Lic. Contabilidad ¹	-	-	14	-	42
Lic. en Sistemas de Información	NA	NA	NA	NA	26
TSU Servicios Turísticos ¹	11	-	-	-	-
Total	255	288	278	440	287

NA: no aplica

¹ Estas carreras fueron cerradas definitivamente

Fuente: Unidad de Servicio Social, CULagos.

Actividades de prevención y casos atendidos en los centros de atención y servicio a la comunidad

	2006	2007	2008	2009
Centro de Atención Psicológica (CAPC)	462	336	637	414
Módulo de Orientación contra la Violencia Intrafamiliar (MOVI)	NA	509	1513	787
Centro de Atención Comunitaria (CAC) de San Juan de los Lagos	NA	566	276	263

Fuente: Departamento de Humanidades, Artes y Culturas Extranjeras, CULagos.

Distribución del personal administrativo por sede y categoría, 2003-2007

Categoría	Año						
	2003	2004	2005	2006	2007	2008	2009
Personal sindicalizado	35	35	30	33	31	31	30
Personal de confianza	-	-	-	-	-	-	-
Personal de mandos medios y superiores	5	15	37	39	44	42	45
Total	40	50	67	72	75	73	75

Fuente: Coordinación de Personal, CULagos.

Presupuesto total ejercido en 2009

Rubro/Origen de los recursos	Monto en pesos
<i>Ingresos 2009</i>	
Subsidio Ordinario	7 102 340.00
Ingresos Propios	3 086 075.97
Material Bibliográfico (FIL)	1 000 000.00
	\$ 11 188 415.97
<i>Convocatorias</i>	
Apoyo a ponentes	262 319.78
PRO SNI	1 032 999.00
PROCOFIN	30 000.00
PROINPEP	300 000.00
	\$ 1 625 318.78
<i>Otros recursos</i>	
Verano de Investigación Científica (Vicerrectoria)	213 621.00
Cursos CIVE	27 400.00
Promep	2 667 745.56
Conacyt (Nuevos Proyectos)	460 000.00
Conacyt	631 474.37
Proyecto PIFI (Ejercido por la COPLADI)	2 064 307.72
PIFI (Viáticos) depositos a la cuenta del Centro Universitario	595 500.92
<i>Apoyo recibido para actividades de Otoño en Lagos 2009</i>	
Dirección de cultura de la UdeG.	100 000.00
Sigma Alimentos Lácteos, S.A. de C.V.	30 000.00
	\$ 6 790 049.57
Total	\$ 19 603 784.32

Innovación educativa

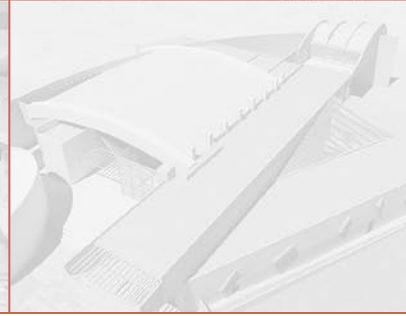

ESTUDIANTES

1.1 Estudiantes inscritos en 2009

Sede/programa educativo	Calendario 2009 A			Calendario 2009 B		
	Total	Hombres	Mujeres	Total	Hombres	Mujeres
<i>Lagos de Moreno</i>						
Ing. Mecatrónica	215	199	16	229	211	18
Ing. Bioquímica	188	65	123	202	76	126
Ing. en Electrónica y Computación	109	87	22	130	106	24
Ing. en Administración Industrial	177	89	88	184	94	90
Lic. en Psicología	243	40	203	266	41	225
Lic. en Derecho	106	43	63	76	34	42
Lic. Humanidades	69	20	49	105	45	60
Lic. en Sistemas de Información	75	36	39	109	50	59
Ing. en Computación ¹	-	-	-	-	-	-
Ing. Industrial ²	-	-	-	-	-	-
Lic. en Contaduría ³	-	-	-	-	-	-
Maestría en Ciencia y Tecnología	1	1	2	1	1	
Doctorado en Ciencia y Tecnología	7	3	4	2	1	1
Subtotal	1 190	583	607	1 305	659	646
<i>San Juan de los Lagos</i>						
Lic. en Derecho	135	66	69	166	79	87
Lic. en Derecho Semipresencial	240	119	121	241	121	120
Lic. en Psicología	223	57	166	228	55	173
Lic. en Sistemas de Información	150	41	79	161	79	82
Subtotal	748	283	435	796	334	462
Total	1 938	866	1 042	2 101	993	1 108

¹ Estas carreras dejaron de ofertarse definitivamente en el calendario escolar 2002 A; ² Esta carrera dejó de ofertarse definitivamente en el calendario escolar 2003 A; ³ Esta carrera dejó de ofertarse definitivamente en el calendario escolar 2004 A.

Fuente: Coordinación de Control Escolar, CULagos/SIIAU, UdeG.

1.2 Evolución de la matrícula del 2003 al 2009

Sede/Programa educativo	2003	2004	2005	2006	2007	2008	2009
<i>Lagos de Moreno</i>							
Ing. Mecatrónica	74	126	150	168	214	202	229
Ing. Bioquímica	40	93	138	174	193	188	202
Ing. en Electrónica y Computación	40	104	129	141	125	119	130
Ing. en Administración Industrial	73	115	160	154	194	189	184
Lic. en Psicología	84	154	181	192	211	230	266
Lic. en Derecho	186	155	110	115	121	93	76
Lic. en Sistemas de Información ¹	NA	NA	NA	NA	53	83	109
Lic. en Humanidades ²	NA	NA	NA	NA	NA	77	105
Maestría en Ciencia y Tecnología ³	NA	NA	NA	7	12	2	2
Doctorado en Ciencia y Tecnología ¹	NA	NA	NA	NA	13	15	2
Ing. en Computación*	54	50	47	13	4	NA	NA
Ing. en Comunicaciones y Electrónica*	124	84	38	8	NA	NA	NA
Ing. Industrial*	130	102	45	17	4	NA	NA
Ing. Mecánica Eléctrica*	54	37	21	4	NA	NA	NA
Lic. en Administración*	85	43	NA	NA	NA	NA	NA
Lic. en Contaduría*	35	47	28	25	25	NA	NA
Lic. Informática*	85	54	5	2	NA	NA	NA
Subtotal	1 064	1 164	1 052	1 020	1 169	1 198	1 305
<i>San Juan de los Lagos</i>							
Lic. en Derecho	84	119	103	146	136	170	166
Lic. en Derecho Semipresencial	122	175	196	203	235	232	241
Lic. en Psicología ⁴	NA	NA	84	143	180	214	228
Lic. en Sistemas de Información ¹	NA	NA	NA	NA	77	138	161
Lic. en Administración ¹	138	104	64	42	NA	NA	NA
Lic. en Contaduría ¹	NA	18	17	14	14	NA	NA
TSU en Servicios Turísticos ¹	35	18	NA	NA	NA	NA	NA
Subtotal	379	434	464	548	642	754	796
Total	1 443	1 598	1 516	1 568	1 811	1 952	2 101

NA: no aplica.

¹ Estos programas comenzaron a ofertarse en el calendario escolar 2007 A; ² Este programa comenzó a ofertarse en el calendario escolar 2008 A; ³ Este programa comenzó a ofertarse en el calendario escolar 2006 A; ⁴ Este programa comenzó a ofertarse en la Sede San Juan a partir del calendario escolar 2005 A; * Estas carreras fueron cerradas definitivamente.

Fuente: Coordinación de Control Escolar, CULagos/SIIAU, UdeG.

1.3 Evolución de la matrícula del 2003 al 2009, por área de conocimiento de la ANUIES

Año/sede/sexo	Área de conocimiento de la ANUIES			
	Total	Ciencias de la salud	Ciencias sociales y administrativas	Ingeniería y tecnología
2003				
<i>Lagos de Moreno</i>				
Hombres	620	16	140	464
Mujeres	444	68	166	210
Subtotal	1 064	84	306	674
<i>San Juan de los Lagos</i>				
Hombres	191	-	191	-
Mujeres	188	-	188	-
Subtotal	379	-	379	-
Total	1 443	84	685	674
2004				
<i>Lagos de Moreno</i>				
Hombres	637	36	101	500
Mujeres	527	118	144	265
Subtotal	1 164	154	245	765
<i>San Juan de los Lagos</i>				
Hombres	221	-	221	-
Mujeres	213	-	213	-
Subtotal	434	-	434	-
Total	1 598	154	679	765
2005				
<i>Lagos de Moreno</i>				
Hombres	529	39	53	437
Mujeres	523	142	85	296
Subtotal	1 052	181	138	733
<i>San Juan de los Lagos</i>				
Hombres	214	26	188	-
Mujeres	250	58	192	-
Subtotal	464	84	380	-
Total	1 516	265	518	733
2006				
<i>Lagos de Moreno</i>				
Hombres	513	37	51	425
Mujeres	507	155	89	263
Subtotal	1 020	192	140	688

Año/sede/sexo	Área de conocimiento de la ANUIES			
	Total	Ciencias de la salud	Ciencias sociales y administrativas	Ingeniería y tecnología
<i>San Juan de los Lagos</i>				
Hombres	238	44	194	-
Mujeres	310	99	211	-
Subtotal	548	143	405	-
Total	1568	335	545	688
2007				
<i>Lagos de Moreno</i>				
Hombres	586	42	87	457
Mujeres	583	169	112	302
Subtotal	1169	211	199	759
<i>San Juan de los Lagos</i>				
Hombres	257	41	216	-
Mujeres	385	139	246	-
Subtotal	642	180	462	-
Total	1811	391	661	759
2008				
<i>Lagos de Moreno</i>				
Hombres	593	46	102	445
Mujeres	605	184	151	270
Subtotal	1198	230	253	715
<i>San Juan de los Lagos</i>				
Hombres	304	58	246	-
Mujeres	450	156	294	-
Subtotal	754	214	540	-
Total	1952	444	793	715
2009				
<i>Lagos de Moreno</i>				
Hombres	657	41	129	487
Mujeres	644	225	161	258
Subtotal	1301	266	290	745
<i>San Juan de los Lagos</i>				
Hombres	334	55	279	-
Mujeres	462	173	289	-
Subtotal	796	228	568	-
Total	2097	494	858	745

Fuente: Coordinación de Control Escolar, CULagos/SIIAU, UdeG.

1.4 Evolución de la matrícula del 2003 al 2009, por tipo de programa
de acuerdo con el Programa de Mejoramiento del Profesorado (Promep)

Año/sede/sexo	Clasificación del Promep					
	Total	Básico	Científico- práctico	Intermedio	Práctico	Práctico individualizante
2003						
<i>Lagos de Moreno</i>						
Hombres	620	-	451	30	139	-
Mujeres	444	-	253	24	167	-
Subtotal	1 064	-	704	54	306	-
<i>San Juan de los Lagos</i>						
Hombres	191	-	-	-	191	-
Mujeres	188	-	-	-	188	-
Subtotal	379	-	-	-	379	-
Total	1 443	-	704	54	685	-
2004						
<i>Lagos de Moreno</i>						
Hombres	637	-	517	19	101	-
Mujeres	527	-	352	31	144	-
Subtotal	1 164	-	869	50	245	-
<i>San Juan de los Lagos</i>						
Hombres	221	-	-	-	221	-
Mujeres	213	-	-	-	213	-
Subtotal	434	-	-	-	434	-
Total	1 598	-	869	50	679	-
2005						
<i>Lagos de Moreno</i>						
Hombres	529	-	489	17	53	-
Mujeres	523	-	400	30	85	-
Subtotal	1 052	-	889	47	138	-
<i>San Juan de los Lagos</i>						
Hombres	214	-	26	-	188	-
Mujeres	250	-	58	-	192	-
Subtotal	464	-	84	-	380	-
Total	1 516	-	973	47	518	-
2006						
<i>Lagos de Moreno</i>						
Hombres	513	-	455	7	51	-
Mujeres	507	-	412	6	89	-
Subtotal	1 020	-	867	13	140	-

Año/sede/sexo	Clasificación del Promep					
	Total	Básico	Científico-práctico	Intermedio	Práctico	Práctico individualizante
<i>San Juan de los Lagos</i>						
Hombres	238	-	44	-	194	-
Mujeres	310	-	99	-	211	-
Subtotal	548	-	143	-	405	-
Total	1 568	-	1 010	13	545	-
2007						
<i>Lagos de Moreno</i>						
Hombres	586	-	453	4	129	-
Mujeres	583	-	302	-	281	-
Subtotal	1169	-	755	4	410	-
<i>San Juan de los Lagos</i>						
Hombres	257	-	-	-	257	-
Mujeres	385	-	-	-	385	-
Subtotal	642	-	-	-	642	-
Total	1 811	-	755	4	1 052	-
2008						
<i>Lagos de Moreno</i>						
Hombres	593	-	553	-	40	-
Mujeres	605	-	552	-	53	-
Subtotal	1 198	-	1 105	-	93	-
<i>San Juan de los Lagos</i>						
Hombres	304	-	120	-	184	-
Mujeres	450	-	232	-	218	-
Subtotal	754	-	352	-	402	-
Total	1 952	-	1457	-	495	-
2009						
<i>Lagos de Moreno</i>						
Hombres	657	-	573	-	84	-
Mujeres	644	-	543	-	101	-
Subtotal	1 301	-	1 116	-	185	-
<i>San Juan de los Lagos</i>						
Hombres	334	-	55	-	279	-
Mujeres	462	-	173	-	289	-
Subtotal	796	-	228	-	568	-
Total	2 097	-	1 344	-	753	-

Fuente: Coordinación de Control Escolar, CULagos/SIIAU, UdeG.

1.5 Solicitantes, concursantes y admitidos en 2009

Sede/Programa educativo	Solicitantes			Concursantes			Admitidos		
	2009 A	2009 B	Total	2009 A	2009 B	Total	2009 A	2009 B	Total
<i>Lagos de Moreno</i>									
Ing. Mecatrónica	65	133	198	35	66	101	35	45	80
Ing. Bioquímica	63	133	196	32	61	93	32	45	77
Ing. en Electrónica y Computación	54	61	115	29	31	60	29	45	74
Ing. en Administración Industrial	31	92	123	21	50	71	21	45	66
Lic. en Psicología	105	133	238	49	70	119	49	45	94
Lic. en Derecho	67		67	34		34	36	-	36
Lic. en Sistemas de Información	-	42	42	-	22	22	-	41	41
Lic. en Humanidades	-	94	94	-	58	58	-	45	45
Maestría en Ciencia y Tecnología	-	8	8	-	1	1	-	1	1
Doctorado en Ciencia y Tecnología	-	24	24	-	-	-	-	-	-
Subtotal	385	720	1105	200	359	559	202	312	514
<i>San Juan de los Lagos</i>									
Lic. en Derecho	-	101	101	-	50	50	-	45	45
Lic. en Derecho Semipresencial	135	109	244	50	50	100	45	45	90
Lic. en Psicología	88	68	156	42	40	82	42	42	84
Lic. en Sistemas de Información	49	77	126	30	42	72	30	42	72
Subtotal	272	355	627	122	182	304	117	174	291
Total	657	1 075	1 732	322	541	863	319	486	805

Fuente: Coordinación de Control Escolar, CULagos/SIAU, UdeG.

1.6 Evolución de concursantes y admitidos en los Programas Educativos del 2005 a 2009

Sede/Programa educativo	2005				2006				2007				2008				2009			
	Concursantes		Admitidos		Concursantes		Admitidos		Concursantes		Admitidos		Concursantes		Admitidos		Concursantes		Admitidos	
	Cal-A	Cal-B	Cal-A	Cal-B	Cal-A	Cal-B	Cal-A	Cal-B	Cal-A	Cal-B	Cal-A	Cal-B	Cal-A	Cal-B	Cal-A	Cal-B	Cal-A	Cal-B	Cal-A	Cal-B
<i>Lagos de Moreno</i>																				
Ing. Mecatrónica	19	51	19	45	27	54	27	40	42	53	40	45	44	74	45	45	35	66	35	45
Ing. Bioquímica	22	36	22	36	17	33	17	40	0	25	0	45	26	37	38	45	32	61	32	45
Ing. en Electrónica y Computación	27	45	27	45	15	51	15	40	18	0	22	0	0	20	0	45	29	31	29	45
Ing. en Administración Industrial	49	76	45	45	14	38	14	40	30	49	37	45	23	54	28	45	21	50	21	45
Lic. en Psicología	0	84	0	45	30	52	30	40	0	55	0	45	30	66	45	45	49	70	49	45
Lic. en Derecho	0	72	0	45	15	40	15	40	21	0	40	0	0	0	0	34			36	
Lic. en Sistemas de Información ¹	NA	NA	NA	NA	NA	NA	NA	NA	17	31	25	44	15	25	17	39		22		41
Lic. en Humanidades ²	NA	NA	NA	NA	NA	NA	NA	NA	NA	NA	NA	NA	42	55	45	45		58		45
Maestría en ciencia y Tecnología	NA	NA	NA	NA	11	0	11	0	10	5	10	0	5	0	5	0		1		1
Doctorado en ciencia y Tecnología	NA	NA	NA	NA	NA	NA	NA	NA	15	0	15	0	20	0	15	0				
Lic. en Conaduría	NA	NA	NA	NA	NA	NA	NA	NA	NA	NA	NA	NA	NA	NA	NA	NA				
Subtotal	117	364	113	261	129	268	129	240	153	218	189	224	205	331	238	309	200	359	202	312
<i>San Juan de los Lagos</i>																				
Lic. en Derecho	0	0	0	0	23	29	23	39	0	45	0	45	34	39	45	45		50		45
Lic. en Derecho Semipresencial	0	53	0	45	28	30	28	40	59	48	45	45	53	61	50	45	50	50	45	45
Lic. en Psicología ³	143	63	45	45	42	34	40	40	43	34	42	45	24	39	45	45	42	40	42	42
Lic. en Sistemas de Información ¹	NA	NA	NA	NA	NA	NA	NA	NA	62	50	45	45	37	41	41	45	30	42	30	42
Lic. en Administración*	NA	NA	NA	NA	NA	NA	NA	NA	NA	NA	NA	NA	NA	NA	NA	NA	NA	NA	NA	NA
Lic. en Contaduría*	NA	NA	NA	NA	NA	NA	NA	NA	NA	NA	NA	NA	NA	NA	NA	NA	NA	NA	NA	NA
TSU en Servicios Turísticos*	NA	NA	NA	NA	NA	NA	NA	NA	NA	NA	NA	NA	NA	NA	NA	NA	NA	NA	NA	NA
Subtotal	143	116	45	90	93	93	91	119	164	177	132	180	148	180	181	180	122	182	117	174
Total	260	480	158	351	222	361	220	359	317	395	321	404	353	511	419	489	322	541	319	486

NA: no aplica.

¹ Este programa comenzó a ofertarse a partir del calendario escolar 2007 A; ² Este programa comenzó a ofertarse a partir del calendario escolar 2008 A; ³ Este programa comenzó a ofertarse en la Sede San Juan a partir del calendario escolar 2005 A; * Estas carreras fueron cerradas definitivamente.

Fuente: Coordinación de Control Escolar, CULagos/SIIAU, UdeG.

1.7 Evolución de concursantes y admitidos en los Programas Educativos del 2003 a 2009

Sede/Programa educativo	2003		2004		2005		2006		2007		2008		2009	
	Concursantes	Admitidos	Concursantes	Admitidos	Concursantes	Admitidos	Concursantes	Admitidos	Concursantes	Admitidos	Concursantes	Admitidos	Concursantes	Admitidos
<i>Lagos de Moreno</i>														
Ing. Mecatrónica	73	40	83	76	70	64	81	67	95	85	118	90	101	80
Ing. Bioquímica	73	40	102	80	58	58	50	57	25	45	63	83	93	77
Ing. en Electrónica y Computación	82	40	74	73	72	72	66	55	18	22	20	45	60	74
Ing. en Administración Industrial	97	40	117	80	125	90	52	54	82	79	77	73	71	66
Lic. en Psicología	157	40	187	80	84	45	82	70	55	45	96	90	119	94
Lic. en Derecho	-	-	71	40	72	45	55	55	40	21	0	0	34	36
Lic. en Sistemas de Información ¹	NA	NA	NA	NA	NA	NA	NA	NA	69	48	40	56	22	41
Lic. en Humanidades ²	NA	NA	NA	NA	NA	NA	NA	NA	NA	NA	97	90	58	45
Maestría en ciencia y Tecnología	NA	NA	NA	NA	NA	NA	11	11	15	10	5	5	1	1
Doctorado en ciencia y Tecnología	NA	NA	NA	NA	NA	NA	NA	NA	15	15	20	15	-	-
Lic. en Contaduría*	-	-	34	34	NA	NA	NA	NA	NA	NA	NA	NA	NA	NA
Subtotal	482	200	668	463	481	374	397	369	414	370	536	547	559	514
<i>San Juan de los Lagos</i>														
Lic. en Derecho	93	69	46	40	-	-	52	62	45	45	73	90	50	45
Lic. en Derecho Semipresencial	112	61	134	80	53	45	58	68	107	90	114	95	100	90
Lic. en Psicología ³	NA	NA	NA	NA	206	90	76	80	77	87	63	90	82	84
Lic. en Sistemas de Información ¹	NA	NA	NA	NA	NA	NA	NA	NA	112	90	78	86	72	72
Lic. en Administración*	101	77	NA	NA	NA	NA	NA	NA	NA	NA	NA	NA	NA	NA
Lic. en Contaduría*	-	-	25	25	NA	NA	NA	NA	NA	NA	NA	NA	NA	NA
TSU en Servicios Turísticos*	41	30	NA	NA	NA	NA	NA	NA	NA	NA	NA	NA	NA	NA
Subtotal	347	237	205	145	259	135	186	210	341	312	328	361	304	291
Total	829	437	873	608	740	509	583	579	755	682	864	908	863	805

NA: no aplica.

¹ Este programa comenzó a ofertarse a partir del calendario escolar 2007 A; ² Este programa comenzó a ofertarse a partir del calendario escolar 2008 A; ³ Este programa comenzó a ofertarse en la Sede San Juan a partir del calendario escolar 2005 A; * Estas carreras fueron cerradas definitivamente.

Fuente: Coordinación de Control Escolar, CULagos/SIIAU, UdeG.

1.8 Resultados en el área de razonamiento verbal de la Prueba de Aptitud Académica (PAA)

Calendario	2007A			2007B			2008A			2008B			2009A			2009B								
Sede/Programa educativo	Número total de exámenes	Promedio	Puntaje máximo	Puntaje mínimo	Número total de exámenes	Promedio	Puntaje máximo	Puntaje mínimo	Número total de exámenes	Promedio	Puntaje máximo	Puntaje mínimo	Número total de exámenes	Promedio	Puntaje máximo	Puntaje mínimo	Número total de exámenes	Promedio	Puntaje máximo	Puntaje mínimo	Número total de exámenes	Promedio	Puntaje máximo	Puntaje mínimo
<i>Lagos de Moreno</i>																								
Ing. Mecatrónica	40	512	669	319	45	583	678	428	44	504	723	330	45	584	718	429	35	567	690	497	45	551	697	416
Ing. Bioquímica	NA	NA	NA	NA	45	535	706	271	26	514	695	378	45	506	662	279	32	512	690	297	45	527	726	416
Ing. en Electrónica y Computación	17	508	669	338	NA	NA	NA	NA	NA	NA	NA	NA	45	489	690	289	29	503	680	250	45	481	667	307
Ing. en Administración Industrial	30	471	736	290	45	491	678	280	23	455	637	244	45	521	634	289	21	497	594	364	45	502	626	383
Lic. en Psicología	NA	NA	NA	NA	45	491	632	243	30	450	685	244	45	530	680	335	49	465	642	269	45	524	659	374
Lic. en Derecho	21	458	669	135	NA	NA	NA	NA	NA	NA	NA	NA	NA	NA	NA	NA	36	463	623	269	NA	NA	NA	NA
Lic. en Sistemas de Información 1	21	432	620	251	44	455	622	206	15	474	570	388	39	455	699	317	-	-	-	-	40	448	600	282
Lic. en Humanidades	NA	NA	NA	NA	NA	NA	NA	NA	42	477	704	282	45	515	680	363	-	-	-	-	45	532	697	374
Subtotal	129	476.2	672.6	266.6	224	511	663.2	285.6	180	479.4	662	311	309	514.17	680.5	323	202	501.17	653.17	324.33	44.28	509.28	667.42	364.57
<i>San Juan de los Lagos</i>																								
Lic. en Derecho	NA	NA	NA	NA	45	444	678	262	34	411	656	254	45	469	662	200	-	-	-	-	45	477	659	282
Lic. en Derecho Semipresencial	45	480	645	329	45	472	706	317	45	507	675	349	45	538	718	363	45	526	735	326	45	500	771	357
Lic. en Psicología	42	466	688	280	45	480	678	262	24	471	599	369	45	497	690	289	42	501	671	297	42	481	667	316
Lic. en Sistemas de Información	45	465	659	280	45	485	622	234	37	423	675	234	45	477	624	242	30	484	680	345	42	465	659	232
Subtotal	132	470.33	664	296.33	180	470.25	671	268.75	140	453	651.25	301.5	180	495.25	673.5	273.5	117	503.67	695.33	322.67	43.5	480.75	689	296.75
Total	211	471.51	665.72	290.39	404	477.04	669.7	271.56	460	457.4	653.04	303.08	489	498.4	674.67	281.75	319	503.17	686.9	323	43.63	485.50	685.40	308.05

NA: no aplica

Fuente: Coordinación de Control Escolar, CULagos/SIIAU, UdeG.

1.9 Resultados en el área de razonamiento matemático de la Prueba de Aptitud Académica (PAA)

Calendario	2007A			2007B			2008 A			2008B			2009A			2009B								
Sede/Programa educativo	Número total de exámenes	Promedio	Puntaje máximo	Puntaje mínimo	Número total de exámenes	Promedio	Puntaje máximo	Puntaje mínimo	Número total de exámenes	Promedio	Puntaje máximo	Puntaje mínimo	Número total de exámenes	Promedio	Puntaje máximo	Puntaje mínimo	Número total de exámenes	Promedio	Puntaje máximo	Puntaje mínimo	Número total de exámenes	Promedio	Puntaje máximo	Puntaje mínimo
<i>Lagos de Moreno</i>																								
Ing. Mecatrónica	40	580	776	365	45	645	797	475	44	546	781	387	45	635	753	554	35	600	755	454	45	623	736	482
Ing. Bioquímica	NA	NA	NA	NA	45	574	764	341	26	543	693	336	45	537	800	353	32	563	785	300	45	555	726	408
Ing. en Electrónica y Computación	17	527	717	387	0	0	0	0	0	0	0	0	45	555	685	403	29	546	740	223	45	517	749	334
Ing. en Administración Industrial	30	500	728	266	45	526	786	341	23	485	693	377	45	561	729	393	21	516	729	300	45	534	762	366
Lic. en Psicología	NA	NA	NA	NA	45	502	719	219	30	452	653	295	45	534	685	363	49	456	696	256	45	537	749	366
Lic. en Derecho	21	480	629	321	NA	NA	NA	NA	NA	NA	NA	NA	NA	NA	NA	NA	36	458	685	278	NA	NA	NA	NA
Lic. en Sistemas de Información ¹	21	464	684	255	44	488	686	253	15	503	642	356	39	496	695	313	-	-	-	-	40	440	641	0
Lic. en Humanidades	NA	NA	NA	NA	NA	NA	NA	NA	42	471	663	305	45	488	695	333	-	-	-	-	45	509	683	355
Subtotal	129	510.2	706.8	318.8	224	455.83	625.33	271.5	180	428.57	589.28	293.71	309	543.71	720.28	387.42	202	523.16	731.67	301.83	44.285	530.71	720.85	330.14
<i>San Juan de los Lagos</i>																								
Lic. en Derecho	NA	NA	NA	NA	45	496	786	253	34	455	663	305	45	472	665	222	-	-	-	-	45	511	694	270
Lic. en Derecho Semipresencial	45	487	695	343	45	479	653	319	45	521	673	325	45	542	729	423	45	528	729	333	45	504	694	302
Lic. en Psicología	42	484	695	332	45	505	742	297	24	485	673	315	45	509	753	292	42	498	770	256	42	501	705	302
Lic. en Sistemas de Información ¹	45	529	728	277	45	534	742	297	37	473	781	264	45	533	729	282	30	497	685	322	42	501	705	291
Subtotal	132	500	706	317.33	359	503.5	730.75	291.5	283	483.5	697.5	302.25	444	514	719	304.75	289	507.67	728	303.67	43.5	504.25	699.5	291.25
Total	261	505.1	706.4	318.06	583	479.67	678.04	281.5	463	456.03	643.39	297.98	753	528.85	719.64	346.08	491	515.41	729.83	302.75	43.89	517.48	710.17	310.69

NA: no aplica.

¹ Aunque la carrera de Lic. en Sist

Fuente: Coordinación de Control Escolar, CULagos/SIIAU, UdeG.

1.10 Promedio de calificaciones de los estudiantes inscritos en los Programas Educativos, calendarios 2006-2009

Sede/Programa educativo	Promedios																							
	2006A			2006B			2007A			2007 B			2008A			2008 B			2009A			2009 B		
	Máximo	Mínimo	Media	Máximo	Mínimo	Media	Máximo	Mínimo	Media	Máximo	Mínimo	Media	Máximo	Mínimo	Media	Máximo	Mínimo	Media	Máximo	Mínimo	Media	Máximo	Mínimo	Media
<i>Lagos de Moreno</i>																								
Ing. Mecatrónica	98.54	60	82.3	100	60	79.8	96.67	60	81.2	96.83	60	78.89	96.69	62	80.57	96.76	69.07	82.86	97.05	66.63	81.56	97.24	65.6	81.18
Ing. Bioquímica	88.5	66.33	81.68	94.33	62.5	78.57	98.61	66.07	82	98.83	60	80.66	100	63	82.17	98.8	67	81.95	96.86	60	81.93	96	68	81.47
Ing. en Electrónica y Computación	95	63.17	79.4	95	60	77	94.2	60	78.72	91.22	64	78.89	93.1	67.14	79.18	93.1	65	78.86	93.78	64.6	78.6	96.4	62.33	77.34
Ing. en Administración Industrial	86.3	74.11	79.52	92.43	60	77.47	96.67	65	82.09	97.17	64.33	80.3	95.33	68.54	81.9	96	68.54	81.18	98.2	62.5	81.93	99	62.5	82.91
Lic. en Psicología	99.78	78.7	89.24	99.29	81.22	90.25	99.06	71	89.55	99.23	69.25	87.87	99.34	69.25	86.84	100	67.88	87.87	99.22	72.16	86.83	99.26	69.88	85.93
Lic. en Derecho	97.89	76.20	89.40	97.89	72.40	87.47	98.19	64	86.43	98.56	70	87.36	98.63	72.5	87.57	98.71	65.5	87.66	96.06	67.67	85.49	96.18	75.08	86.46
Lic. en Sistemas de Información ¹	NA	NA	NA	NA	NA	NA	93.5	68	80.4	93.17	71.67	77.27	96	67.73	81.54	94.57	65	78.94	95	70.68	81.42	94.97	65	81.04
Lic. en Humanidades ²	NA	NA	NA	NA	NA	NA	NA	NA	NA	NA	NA	NA	95.25	67.67	74.29	95.06	69.43	80.2	94.42	74	81.36	98.71	60	82.02
Maestría en Ciencia y Tecnología ³	NA	NA	NA	NA	NA	NA	100	84.6	91.32	98.33	84.3	91.38	100	84.82	90.1	100	95	97	98.46	89.17	92.95	100	96.25	98.12
Doctorado en Ciencia y Tecnología ¹	NA	NA	NA	NA	NA	NA	100	91.67	96.39	100	87	95.64	100	87	98.31	100	87	94.97	100	90.71	97.09	99.5	90.71	96.96
Subtotal	92.40	69.79	83.48	96.21	64.74	80.82	97.43	70.04	85.34	97.04	70.06	84.25	97.43	70.97	84.25	97.30	71.94	85.15	96.91	71.81	84.92	97.73	71.54	85.34
<i>San Juan de los Lagos</i>																								
Lic. en Derecho	98.51	73.27	89.04	100	71.20	87.43	99.82	76.46	88.51	99.32	72.33	86.41	99.3	72	86.39	99.38	69.63	87.06	96.95	69	88.84	99.2	69	87.26
Lic. en Derecho Semipresencial	97.85	75.63	89.35	100	60	89.31	99.14	71.67	89.22	989.18	65	87.85	98.6	60	89.31	99.38	68.33	89.26	99.29	62.5	88.64	99.29	69.23	88.98
Lic. en Psicología	97	72.75	84.87	97	72.89	84.95	96.64	72.5	84.25	96.23	72.5	85.3	92.38	69	85.1	98	68	84.22	98.25	72	85.48	98.5	68.75	85.72
Lic. en Sistemas de Información ¹	NA	NA	NA	NA	NA	NA	95.33	70	78.74	92.79	68	79.12	93.17	71.07	82.61	95.67	68.75	82.27	96	70.15	83.01	96.29	68.8	83.4
Subtotal	97.43	74.19	87.11	99.00	66.45	84.95	97.73	72.66	85.18	319.38	69.46	84.67	95.86	68.02	85.85	98.11	68.68	85.70	97.62	68.41	86.49	98.32	68.95	86.34
Total	94.91	71.99	85.30	97.61	65.59	82.89	97.58	71.35	85.26	208.21	69.76	84.46	96.65	69.49	85.05	97.70	70.31	85.43	97.26	70.11	85.70	98.02	70.24	85.84

NA: no aplica

¹ Estos programas comenzaron a ofertarse en el calendario escolar 2007 A; ² Este programa comenzó a ofertarse en el calendario escolar 2008 A; ³ Este programa comenzó a ofertarse en el calendario escolar 2006 A.

Fuente: Coordinación de Control Escolar, CULagos/SIIAU, UdeG.

1.11 Deserción de estudiantes del 2007 al 2009

Sede/Programa educativo	2007 A				2007 B				2008 A				2008 B				2009 A				2009 B			
	Estudiantes activos	Estudiantes dictaminados	Eficiencia	Deserción	Estudiantes activos	Estudiante dictaminados	Eficiencia	Deserción	Estudiantes activos	Estudiantes dictaminados	Eficiencia	Deserción	Estudiantes activos	Estudiantes dictaminados	Eficiencia	Deserción	Estudiantes activos	Estudiantes dictaminados	Eficiencia	Deserción	Estudiantes activos	Estudiantes dictaminados	Eficiencia	Deserción
<i>Lagos de Moreno</i>																								
Ing. Mecatrónica	180	296	61%	39%	201	341	59%	41%	196	306	64%	36%	194	311	62%	38%	209	323	65%	35%	216	323	67%	33%
Ing. Bioquímica	164	252	65%	35%	193	297	65%	35%	169	255	66%	34%	197	300	66%	34%	173	264	66%	34%	169	264	64%	36%
Ing. en Electrónica y Computación	142	274	52%	48%	125	274	46%	54%	97	234	42%	58%	109	239	46%	54%	93	197	47%	53%	128	242	53%	47%
Ing. en Administración Industrial	157	301	52%	48%	189	346	55%	45%	170	294	58%	42%	186	299	62%	38%	167	275	61%	39%	178	275	65%	35%
Lic. en Psicología	174	243	72%	28%	210	288	73%	27%	217	293	74%	26%	225	298	75%	25%	232	290	80%	20%	266	352	76%	24%
Lic. en Derecho	150	180	83%	17%	121	180	67%	33%	118	180	66%	34%	82	140	59%	41%	106	176	60%	40%	74	131	56%	44%
Lic. en Sistemas de Información	22	25	88%	12%	69	69	77%	23%	59	86	69%	31%	83	125	66%	34%	75	125	60%	40%	107	166	64%	36%
Lic. en Humanidades	NA	NA	NA	NA	NA	NA	NA	NA	39	45	87%	13%	77	90	86%	14%	69	90	77%	23%	105	135	78%	22%
Maestría en Ciencia y Tecnología	8	11	73%	27%	NA	NA	NA	NA	16	26	62%	38%	12	26	46%	54%	11	26	42%	58%	10	27	37%	63%
Doctorado en Ciencia y Tecnología	NA	NA	NA	NA	NA	NA	NA	NA	25	30	83%	17%	20	30	67%	33%	23	30	77%	23%	23	30	77%	23%
Subtotal	1 038	1 611	68%	32%	1108	1834	63%	37%	1 106	1 749	67%	33%	1 076	1 712	64%	37%	1 158	1 796	64%	37%	1 276	1 945	64%	36%
<i>San Juan de los Lagos</i>																								
Lic. en Derecho	109	172	63%	37%	136	188	72%	28%	146	193	76%	24%	169	238	71%	29%	133	198	67%	33%	170	243	70%	30%
Lic. en Derecho Semipresencial	219	301	73%	27%	235	346	68%	32%	211	295	72%	28%	214	300	71%	29%	235	345	68%	32%	240	345	70%	30%
Lic. en Psicología	172	212	81%	19%	180	257	70%	30%	196	342	57%	43%	214	387	55%	45%	203	389	52%	48%	216	386	56%	44%
Lic. en Sistemas de Información	42	45	93%	7%	77	90	86%	14%	110	131	84%	16%	138	176	78%	22%	150	206	73%	27%	161	248	65%	35%
Subtotal	542	730	78%	22%	628	881	74%	26%	663	961	72%	28%	735	1 101	69%	31%	721	1 138	65%	35%	787	1222	65%	35%
Total	1 580	2 341	73%	27%	1 736	2715	68%	32%	1 769	2 710	70%	30%	1 811	2 813	66%	34%	1 879	2 934	64%	36%	2 063	3 167	64%	36%

NA: no aplica
 Fuente: Coordinación de Control Escolar, CULagos/SIAU, Udeg.

1.12 Deserción de estudiantes del 2003 al 2009

Sede/Programa educativo	2003			2004			2005			2006			2007			2008			2009		
	Estudiantes activos	Dictaminados	Deserción	Estudiantes activos	Dictaminados	Deserción	Estudiantes activos	Dictaminados	Deserción	Estudiantes activos	Dictaminados	Deserción	Estudiantes activos	Dictaminados	Deserción	Estudiantes activos	Dictaminados	Deserción	Estudiantes activos	Dictaminados	Deserción
<i>Lagos de Moreno</i>																					
Ing. Mecatrónica	74	90	18%	126	170	26%	150	238	37%	168	296	43%	201	341	41%	194	311	38%	425	646	34%
Ing. Bioquímica	40	40	0	93	120	23%	138	193	29%	174	252	31%	193	297	35%	197	300	34%	342	528	35%
Ing. en Electrónica y Computación	40	40	0	104	120	13%	129	196	35%	141	252	44%	125	274	54%	109	239	54%	221	439	50%
Ing. en Administración Industrial	73	90	19%	115	170	32%	160	260	39%	154	295	48%	189	346	45%	186	299	38%	345	550	37%
Lic. en Psicología	84	110	24%	154	190	19%	181	235	23%	192	243	21%	210	288	27%	225	298	25%	498	642	22%
Lic. en Derecho	186	190	24%	155	183	15%	110	125	12%	115	140	18%	121	180	33%	82	140	41%	180	307	42%
Lic. en Sistemas de Información	NA	NA	NA	NA	NA	NA	NA	NA	NA	NA	NA	NA	53	69	23%	83	125	34%	182	291	38%
Lic. en Humanidades	NA	NA	NA	NA	NA	NA	NA	NA	NA	NA	NA	NA	NA	NA	NA	77	90	14%	174	225	23%
Maestría en Ciencia y Tecnología	NA	NA	NA	NA	NA	NA	NA	NA	NA	7	11	36%	NA	NA	NA	12	26	54%	21	53	61%
Doctorado en Ciencia y Tecnología	NA	NA	NA	NA	NA	NA	NA	NA	NA	NA	NA	NA	NA	NA	NA	20	30	33%	46	60	23%
Ing. Mecánica Eléctrica*	54	107	50%	37	80	54%	21	24	13%	NA	NA	NA	NA	NA	NA	NA	NA	NA	NA	NA	NA
Ing. en Comunicaciones y Electrónica*	124	247	50%	84	139	40%	38	68	45%	NA	NA	NA	NA	NA	NA	NA	NA	NA	NA	NA	NA
Ing. en Computación*	54	90	40%	50	91	45%	47	90	48%	NA	NA	NA	NA	NA	NA	NA	NA	NA	NA	NA	NA
Ing. Industrial*	130	266	51%	102	174	41%	45	97	54%	NA	NA	NA	NA	NA	NA	NA	NA	NA	NA	NA	NA
Lic. en Informática*	85	211	60%	54	125	57%	5	42	89%	NA	NA	NA	NA	NA	NA	NA	NA	NA	NA	NA	NA
Lic. en Administración*	85	116	27%	43	66	35%	0	0	0%	NA	NA	NA	NA	NA	NA	NA	NA	NA	NA	NA	NA
Lic. en Contaduría*	35	41	15%	47	55	15%	28	39	29%	25	39	36%	25	39	NA	NA	NA	NA	NA	NA	NA
Subtotal	1 064	1 638	29%	1 164	1 683	32%	1 052	1 607	35%	976	1 528	35%	1 117	1 834	37%	1 185	1 858	37%	2 434	3741	37%
<i>San Juan de los Lagos</i>																					
Lic. en Derecho	84	109	23%	119	148	20%	103	148	31%	146	212	31%	136	188	28%	169	238	29%	303	441	32%
Lic. en Derecho Semipresencial	122	151	19%	175	246	29%	196	291	33%	203	283	28%	235	346	32%	214	300	29%	475	690	31%
Lic. en Psicología	NA	NA	NA	NA	NA	NA	84	90	7%	143	170	16%	180	257	30%	214	387	45%	419	775	46%
Lic. en Sistemas de Información	NA	NA	NA	NA	NA	NA	NA	NA	NA	NA	NA	NA	77	90	14%	138	176	22%	311	454	31%
Lic. en Administración*	138	158	13%	104	158	34%	64	108	41%	42	76	45%	NA	NA	NA	NA	NA	NA	NA	NA	NA
Lic. en Contaduría*	-	-	-	18	30	40%	17	90	44%	14	30	53%	14	30	53%	NA	NA	NA	NA	NA	NA
TSU en Servicios Turísticos*	35	47	16%	18	30	40%	NA	NA	NA	NA	NA	NA	NA	NA	NA	NA	NA	NA	NA	NA	NA
Subtotal	379	465	14%	434	612	33%	464	727	31%	548	771	35%	642	911	31%	735	1101	31%	1 508	2 360	35%
Total	1 443	2 103	22%	1 598	2 295	32%	1 516	2 334	33%	1568	2 299	35%	1 759	2 745	34%	1 920	2 959	34%	3 942	6 101	36%

* Estas carreras fueron cerradas definitivamente.

Fuente: Coordinación de Control Escolar, CULagos/SIIAU, Udeg.

1.13 Estudiantes egresados en el 2009

Sede/Programa Eduactivo	2009A	2009B
<i>Lagos de Moreno</i>		
Ing. Mecatrónica	6	3
Ing. Bioquímica	14	7
Ing. en Electrónica y Computación	4	2
Ing. en Administración Industrial	5	1
Ing. en Computación	0	0
Lic. en Psicología	9	29
Lic. en Derecho	22	10
Subtotal	60	52
<i>San Juan de los Lagos</i>		
Lic. en Derecho	3	18
Lic. en Derecho Semipresencial	23	16
Lic. en Psicología	12	33
Total	98	119

Fuente: Coordinación de Control Escolar; CULagos/SIIAU, UdeG.

1.14 Egresados por programa y sede del 2003-2009

Sede/Programa educativo	2003	2004	2005	2006	2007	2008	2009
<i>Lagos de Moreno</i>							
Ing. Mecatrónica	NA	NA	NA	10	10	7	9
Ing. Bioquímica	NA	NA	NA	NA	3	16	21
Ing. en Electrónica y Computación	NA	NA	NA	NA	NA	4	6
Ing. en Administración Industrial	NA	NA	NA	23	1	7	6
Ing. Mecánica Eléctrica	15	22	13	6	3	-	-
Ing. en Comunicaciones y Electrónica	26	40	36	12	1	-	-
Ing. en Computación	NA	NA	15	22	5	2	-
Ing. Industrial	15	36	34	27	7	-	-
Lic. en Informática	41	32	34	2	1	-	-
Lic. en Psicología	NA	NA	16	24	30	36	38
Lic. en Derecho	66	63	77	-	-	29	32
Lic. en Administración	50	36	27	-	-	-	-
Lic. en Contaduría	16	27	-	-	23	-	-
Subtotal	229	256	252	126	84	101	112
<i>San Juan de los Lagos</i>							
Lic. en Derecho	NA	NA	9	28	32	25	21
Lic. en Derecho Semipresencial	NA	NA	NA	24	46	48	39
Lic. en Administración	31	17	16	40	24	-	-
Lic. en Contaduría	NA	NA	NA	NA	14	-	-
Lic. en Psicología	NA	NA	NA	-	-	-	45
TSU en Servicios Turísticos	32	15	14	-	-	-	-
Subtotal	63	32	39	92	116	73	105
Total	292	288	291	218	200	174	217

Fuente: Coordinación de Control Escolar, CULagos/SIIAU, UdeG.

1.15 Evolución de estudiantes titulados, calendarios 2003-2009

Programa Educativo	2003	2004	2005	2006	2007	2008	2009
Ing. Mecatrónica	NA	NA	NA	3	7	11	9
Ing. Bioquímica	NA	NA	NA	NA	NA	7	14
Ing. en Electrónica y Computación	NA	NA	NA	NA	NA	-	3
Ing. en Administración Industrial	NA	NA	NA	4	12	7	8
Ing. Mecánica Eléctrica	2	8	13	13	5	10	1
Ing. en Comunicaciones y Electrónica	3	21	18	24	3	9	4
Ing. en Computación	NA	NA	NA	21	10	1	3
Ing. Industrial	7	23	26	28	-	11	1
Lic. en Informática	14	35	28	18	5	2	2
Lic. en Psicología	NA	NA	NA	31	9	15	36
Lic. en Derecho	55	79	34	87	67	36	50
Lic. en Derecho Semiescolarizado	NA	NA	NA	-	20	30	40
Lic. en Administración	32	63	75	35	47	2	4
Lic. en Contaduría	15	36	15	9	3	9	3
TSU en Servicios Turísticos	NA	NA	21	-	-	-	-
Total	128	265	230	273	188	150	178

Fuente: Coordinación de Control Escolar; CULagos/SIIAU, UdeG.

1.16 Titulados por programa y sede, calendarios 2003-2009

Sede/Programa Educativo	2003	2004	2005	2006	2007	2008	2009
<i>Lagos de Moreno</i>							
Ing. Mecatrónica	NA	NA	NA	3	7	8	9
Ing. Bioquímica	NA	NA	NA	NA	NA	7	14
Ing. en Electrónica y Computación	NA	NA	NA	NA	NA	-	3
Ing. en Administración Industrial	NA	NA	NA	4	12	7	8
Ing. Mecánica Eléctrica	2	8	13	13	5	10	1
Ing. en Comunicaciones y Electrónica	3	21	18	24	3	7	4
Ing. en Computación	NA	NA	NA	21	10	-	3
Ing. Industrial	7	23	26	28	-	11	1
Lic. en Informática	14	35	28	18	5	1	2
Lic. en Psicología	NA	NA	NA	31	9	15	26
Lic. en Derecho	55	79	34	87	41	23	28
Lic. en Contaduría	NA	NA	NA	NA	-	3	2
Lic. en Administración	NA	NA	NA	NA	9	2	4
<i>San Juan de los Lagos</i>							
Lic. en Derecho	-	-	-	-	26	2	22
Lic. en Derecho Semiescolarizado	-	-	-	-	20	28	40
Lic. en Administración	32	63	75	35	38	-	-
Lic. en Contaduría	15	36	15	9	3	4	1
TSU en Servicios Turísticos	NA	NA	21	-	-	-	-
Lic. Psicología	NA	NA	NA	NA	NA	NA	10
Total	128	265	230	273	188	128	178

Fuente: Coordinación de Control Escolar; CULagos/SIIAU, UdeG.

1.17 Titulados, 2009

Sede/Programa Educativo	Total	Mujeres	Hombres
<i>Lagos de Moreno</i>			
Ing. Mecatrónica	9	1	8
Ing. Bioquímica	14	8	6
Ing. en Electrónica y Computación	3	-	3
Ing. en Administración Industrial	8	5	3
Ing. Mecánica Eléctrica	1	-	1
Ing. en Comunicaciones y Electrónica	4	-	4
Ing. en Computación	3	1	2
Ing. Industrial	1	-	1
Lic. en Informática	2	1	1
Lic. en Psicología	26	19	7
Lic. en Derecho	28	21	7
Lic. en Administración	4	1	3
Lic. en Contaduría	2	2	-
Subtotal	105	59	46
<i>San Juan de los Lagos</i>			
Lic. en Derecho	22	16	6
Lic. en Derecho Semipresencial	40	23	17
Lic. en Administración			
Lic. en Contaduría	1	-	1
Lic. en Psicología	10	5	5
TSU en Servicios Turísticos			
Subtotal	73	44	29
Total	178	103	75

Fuente: Coordinación de Control Escolar/ Coordinaciones de Carrera, CULagos.

1.18 Titulados por modalidad de titulación, 2009

Sede/Programa Educativo	Modalidad de titulación											Total
	Promedio	Excelencia	Material Didáctico	Trabajo Monográfico	Tesis	Tesina	Créditos de Maestría	Ceneval	Examen Global Teórico	Examen Global Teórico-Práctico	Prácticas Profesionales	
<i>Lagos de Moreno</i>												
Ing. Mecatrónica	2	1	-	-	7	-	-	-	-	-	-	10
Ing. Bioquímica	1	2	-	-	11	-	-	-	-	-	-	14
Ing. en Electrónica y Computación	-	-	-	-	1	2	-	-	-	-	-	3
Ing. en Administración Industrial	5	-	-	-	3	-	-	-	-	-	-	8
Ing. Mecánica Eléctrica	-	-	-	1	-	-	-	-	-	-	-	1
Ing. en Comunicaciones y Electrónica	-	-	-	4	-	-	-	-	-	-	-	4
Ing. en Computación	-	-	-	1	-	-	-	1	-	1	-	3
Ing. Industrial	-	-	-	-	-	-	-	-	1	-	-	1
Lic. en Informática	-	-	-	-	-	-	-	2	-	1	-	3
Lic. en Psicología	13	3	1	-	-	-	-	5	4	-	-	26
Lic. en Derecho	15	6	-	-	-	-	-	-	6	1	-	28
Lic. en Administración	1	1	-	-	-	-	-	2	-	-	-	4
Lic. en Contaduría	-	-	-	-	-	-	-	-	1	1	-	2
Subtotal	37	13	1	6	22	2	-	10	12	4	-	107
<i>San Juan de los Lagos</i>												
Lic. en Derecho	3	9	-	-	-	-	-	6	4	-	-	22
Lic. en Derecho Semipresencial	15	6	-	-	-	-	-	4	13	2	-	40
Lic. en Administración	-	-	-	-	-	-	-	-	-	-	-	-
Lic. en Contaduría	-	1	-	-	-	-	-	-	-	-	-	1
Lic. en Psicología	1	2	-	-	-	-	-	3	4	-	-	10
TSU en Servicios Turísticos	-	-	-	-	-	-	-	-	-	-	-	-
Subtotal	19	18	-	-	-	-	-	13	21	2	-	73
Total	56	31	1	6	22	2	-	23	33	6	-	180

Fuente: Coordinación de Control Escolar/ Coordinaciones de Carrera, CULagos.

1.19 Estudiantes beneficiados con becas Pronabes por programa educativo y sede, 2005-2009

Sede/Programa Educativo	2005			2006			2007			2008			2009		
	Total	Hombres	Mujeres	Total	Hombres	Mujeres	Total	Hombres	Mujeres	Total	Hombres	Mujeres	Total	Hombres	Mujeres
<i>Lagos de Moreno</i>															
Ing. Mecatrónica	14	14	-	16	16	-	31	28	3	16	14	2	39	33	6
Ing. Bioquímica	11	6	5	15	8	7	20	6	14	6	2	4	28	8	20
Ing. en Electrónica y Computación	4	1	3	7	4	3	8	5	3	2	1	1	3	2	1
Ing. en Administración Industrial	18	1	17	18	1	17	22	2	20	9	3	6	28	12	16
Ing. Mecánica Eléctrica	-	-	-	-	-	-	-	-	-	-	-	-	-	-	-
Ing. en Comunicaciones y Electrónica	14	14	-	-	-	-	-	-	-	-	-	-	-	-	-
Ing. en Computación	5	1	4	-	-	-	-	-	-	-	-	-	-	-	-
Ing. Industrial	6	2	4	-	-	-	-	-	-	-	-	-	-	-	-
Lic. en Informática	-	-	-	-	-	-	-	-	-	-	-	-	-	-	-
Lic. en Psicología	52	6	46	58	7	51	17	1	16	18	-	18	16	-	16
Lic. en Derecho	51	16	35	31	11	20	18	3	15	4	-	4	9	1	8
Lic. en Administración	-	-	-	-	-	-	-	-	-	-	-	-	-	-	-
Lic. en Contaduría	-	-	-	-	-	-	2	-	2	-	-	-	-	-	-
Lic. en Sistemas de información	-	-	-	-	-	-	1	1	-	3	-	3	9	2	7
Lic. en Humanidades	NA	NA	NA	NA	NA	NA	NA	NA	NA	3	-	3	-	-	-
Subtotal	175	61	114	145	47	98	119	46	73	61	20	41	132	58	74
<i>San Juan de los Lagos</i>															
Lic. en Derecho	-	-	-	-	-	-	20	7	13	12	4	8	16	5	11
Lic. en Derecho Semipresencial	-	-	-	-	-	-	1	-	1	6	1	5	3	1	2
Lic. en Administración	24	15	9	17	10	7	-	-	-	-	-	-	-	-	-
Lic. en Contaduría	10	2	8	11	2	9	1	-	1	-	-	-	-	-	-
Lic. en Psicología	-	-	-	-	-	-	33	5	28	12	4	8	17	5	12
Lic. en Sistemas de información	-	-	-	-	-	-	5	-	5	7	3	4	18	13	5
Subtotal	34	17	17	28	12	16	60	12	48	37	12	25	54	24	30
Total	209	78	131	173	59	114	179	58		98	32	66	186	82	104

NA: no aplica.

Fuente: Coordinación de Servicios Académicos, CULagos.

1.20 Número de Alumnos beneficiarios por el programa de Estimulo Economico a Estudiantes Sobresalientes 2005-2009

	2005	2006	2007	2008	2009
	Beneficiados	Beneficiados	Beneficiados	Beneficiados	Beneficiados
<i>Lagos de Moreno</i>					
Ing. Mecatrónica	1	4	4	1	1
Ing. Bioquímica	2	3	3	4	4
Ing. en Electrónica y Computación	-	2	2	2	2
Ing. en Administración Industrial	-	1	1	2	2
Lic. en Psicología	-	1	1	2	1
Lic. en Derecho	3	3	3	2	2
Lic. en Sistemas de Información	-	-	-	-	1
Ing. en Computación	3	-	-	-	-
Lic. en Informática	1	-	-	-	-
Lic. en Educación	1	-	-	-	-
Subtotal	11	14	14	13	13
<i>San Juan de los Lagos</i>					
Lic. en Administración	3	-	-	-	-
Lic. en Derecho	-	-	-	1	1
Subtotal	3	-	-	1	1
Total	14	14	14	14	14

Fuente: Coordinación de Servicios Académicos, CULagos.

1.21 Tutorías / Alumnos Asignados por Tutor, programa educativo y por sede 2009

	Tutores Asignados	Alumnos con tutor asignado	Promedio de alumnos por tutor		Tutores Asignados	Alumnos con tutor asignado	Promedio de alumnos por tutor
<i>Lagos de Moreno</i>			<i>San Juan de los Lagos</i>				
Ingeniería en Administración Industrial	36	334	9	Lic. en Derecho	12	310	26
Ingeniería Bioquímica	38	369	10	Lic. en Derecho Semiescolarizado	22	485	22
Ingeniería en Electrónica y Computación	29	290	10	Lic. en Psicología	14	275	20
Ingeniería Mecatrónica	39	377	10	Lic. en Sistemas de Información	12	323	27
Lic. Sistemas de Información	23	164	7				
Lic. en Derecho	19	176	9				
Lic. en Psicología	20	492	25				
Lic. en Humanidades	12	192	16				

Fuente: Coordinación de Programas Docentes, CULagos.

1.22 Actividades extracurriculares, 2009

	Nombre del evento	Lugar	A cargo de:	Fecha	PE Impactados	Núm. de Asistentes
1	Visita Industrial a Yacult y Cervecería Modelo	Guadalajara	Dra. Viviana Matilde Mesa Cornejo	22 de Mayo de 2009	Ing. Bioquímica	35
2	Visita Industrial a Mueblemex	Lagos de Moreno	Dra. Viviana Matilde Mesa Cornejo y Mtra. Eva Montantes Martínez	18 de Junio de 2009	Ing. Administración Industrial	16
3	Primer congreso de administración industrial	Lagos de Moreno	Dra. Viviana Matilde Mesa Cornejo, Dra. Virginia Francisca Marañón, Ruíz, Dr. Juan Hugo García López, Mtra. Ma. Eugenia Amador Murguía, Ing. Eva Montantes Martínez y Dr. Ruben Sánchez Rojas	23,24 y 25 de Septiembre de 2009	Ing. Administración Industrial	212
4	Taller de Intervención en Crisis I	San Juan de los Lagos	Dr. Roberto Carrillo López	26 de enero de 2009	Lic. Psicología	15
5	Taller de Intervención en Crisis II	San Juan de los Lagos	Dr. Roberto Carrillo López	26 de enero de 2009	Lic. Psicología	10
6	Taller de Intervención en Crisis I	Lagos de Moreno	Dr. Roberto Carrillo López	27 de enero de 2009	Lic. Psicología	25
7	Taller de Intervención en Crisis II	Lagos de Moreno	Dr. Roberto Carrillo López	27 de enero de 2009	Lic. Psicología	25
8	Taller de actualización del WISC-RM	Lagos de Moreno	Psic. Felipe Olmos Ríos	28 de enero de 2009	Lic. Psicología	14
9	Taller de actualización del WISC-RM	Lagos de Moreno	Psic. Felipe Olmos Ríos	29 de enero de 2009	Lic. Psicología	16
10	Curso de Inducción	San Juan de los Lagos	Dr. Roberto Carrillo López	29 de enero de 2009	Lic. Psicología	45
11	Curso de Inducción	Lagos de Moreno	Dr. Roberto Carrillo López	30 de enero de 2009	Lic. Psicología	45
12	Conferencia «Corazón-Cerebro»	San Juan de los Lagos	Dr. Roberto Carrillo López	11 de marzo de 2009	Lic. Psicología	50
13	Conferencia «Corazón-Cerebro»	Lagos de Moreno	Dr. Roberto Carrillo López	12 de marzo de 2009	Lic. Psicología	45
14	Conferencia «Busqueda de recursos en situaciones de carestía: Un análisis experimental con	Lagos de Moreno	Dr. Felipe Cabrera	20 de marzo de 2009	Lic. Psicología	43
15	Conferencia «Metodología Psicoterapéutica EMDR»	Lagos de Moreno	Dr. Roberto Carrillo López	18 de junio de 2009	Profesores Investigadores	10
16	Coloquio de prácticas profesionales de Psicología	Lagos de Moreno	Mtra. María de la Luz Pérez Padilla y Dr. Roberto Carrillo López	19 de junio de 2009	Lic. Psicología	100
17	Curso de Inducción	San Juan de los Lagos	Dr. Roberto Carrillo López	24 de agosto de 2009	Lic. Psicología	45
18	Curso de Inducción	Lagos de Moreno	Dr. Roberto Carrillo López	24 de agosto de 2009	Lic. Psicología	45
19	Taller de desarrollo humano	CAPC Lagos de Moreno	Psic. Teresa Solorio Núñez	28 de sept. a 18 de dic. de 2009	Lic. Psicología	38
20	Taller Autoestima	CAPC Lagos de Moreno	Psic. Teresa Solorio Núñez	28 de sept. a 18 de dic. de 2009	Todos los PE	28
21	Taller de comunicación asertiva	CAPC Lagos de Moreno	Psic. Teresa Solorio Núñez	28 de sept. a 18 de dic. de 2009	Todos los PE	12
22	Taller de estrés	CAPC Lagos de Moreno	Psic. Teresa Solorio Núñez	28 de sept. a 18 de dic. de 2009	Todos los PE	10
23	Toma de protesta de la Brigada Universitaria de atención inmediata en situaciones de crisis.	Lagos de Moreno	Dr. Roberto Castelán Rueda	30 de septiembre de 2009	Lic. Psicología, Ingeniería Bioquímica e Ingeniería en Mecatrónica	100
24	Diplomado de Intervención en Crisis (120 hrs)	Lagos de Moreno	Mtro. Francisco Gutiérrez	2 de oct. al 19 de dic. de 2009	Lic. Psicología	30
25	Taller de nutrición y salud	CAPC Lagos de Moreno	Nut. Isabel Villalaz	2,16 y 30 de oct. de 2009	Lic. Psicología	20
26	Taller de violencia en el noviazgo	CAPC Lagos de Moreno	Psic. Teresa Solorio Núñez	9 de oct. al 20 de nov. de 2009	Todos los PE	20
27	Taller de salud sexual	CAPC Lagos de Moreno	Enf. Naela Pompa	6 y 27 de noviembre de 2009	Todos los PE	30
28	Intervención en crisis por duelo y suicidio	Lagos de Moreno	SALME Lagos	9 y 10 de noviembre de 2009	Lic. Psicología	30
29	Visita a la FIL	Guadalajara	Dr. Roberto Carrillo López	3 de diciembre de 2009	Lic. Psicología	45
30	Primer encuentro de prácticas profesionales de Psicología	Lagos de Moreno	Mtra. María de la Luz Pérez Padilla y Dr. Roberto Carrillo López	11 de diciembre de 2009	Lic. Psicología	120

	Nombre del evento	Lugar	A cargo de:	Fecha	PE Impactados	Núm. de Asistentes
31	Conferencia: Delitos Contra la Salud: »La Legalización de las Drogas»	Lagos de Moreno	Mtra. María Eliazar Sánchez de la Cruz y la Alumna María de los Angeles Reyna Montejano. Impartió: Mtro. Alfredo Sánchez Ortíz, Mtro Mavio Ramírez Trejo	4 de junio de 2009	Abogado	37
32	Participación en el «Concurso nacional juvenil de debate político 2009. Eliminatoria Estatal»	Alumnos de Lagos de Moreno, llevado a cabo en la Ciudad de Guadalajara	Mtra. María Eliazar Sánchez de la Cruz y Mtro Alfredo Sánchez Ortíz	25 de julio de 2009	Abogado	3
33	Curso: «Forma tu Microempresa»	Lagos de Moreno	Mtra. María Eliazar Sánchez de la Cruz, Mtra. Ma. Eugenia Amador Murgía, Impartida por NAFINSA	28 de septiembre de 2009	Abogado, Ingenierías y Psicología	94
34	Curso: «Consigüete un crédito»	Lagos de Moreno	Mtra. María Eliazar Sánchez de la Cruz, Mtra. Ma. Eugenia Amador Murgía, impartida por NAFINSA	28 de septiembre de 2009	Abogado, Ingenierías y Psicología	27
35	Curso: «13 pasos para hacer tu plan de negocios»	San Juan de los Lagos	Mtra. María Eliazar Sánchez de la Cruz, Mtra. Ma. Eugenia Amador Murgía. Impartida por NAFINSA	29 de septiembre de 2009	Abogado, Ingenierías y Psicología	46
36	Curso: «Forma tu microempresa»	San Juan de los Lagos	Mtra. María Eliazar Sánchez de la Cruz, Mtra. Ma. Eugenia Amador Murgía, Impartida por NAFINSA	29 de septiembre de 2009	Abogado, Ingenierías y Psicología	52
37	Conferencia: «Los derechos humanos en el sistema jurídico mexicano»	Lagos de Moreno	Mtra. María Eliazar Sánchez de la Cruz. Impartida por, Mtro. Mavio Ramírez Trejo (Ombudsman)	29 de octubre de 2009	Lic. en Derecho Modalidad Presencial y Semiescolarizado	72
38	Conferencia: «Los derechos humanos en el sistema jurídico mexicano»	San Juan de los Lagos	Mtra. María Eliazar Sánchez de la Cruz. Impartida por, Mtro. Mavio Ramírez Trejo (Ombudsman)	30 de octubre de 2009	Lic. en Derecho Modalidad Presencial y Semiescolarizado	329
39	Foro: «Nuevos paradigmas en derechos para la niñez y atención a la infancia»	San Juan de los Lagos	Mtra. María Eliazar Sánchez de la Cruz. Impartida por Mtro. Julio Cesar Aldana Maciel y Maestro José Luis Hugo González Enríquez	31 de octubre de 2009	Lic. en Derecho Modalidad Presencial y Semiescolarizado	216
40	Diplomado en Amparo	San Juan de los Lagos	Mtra. María Eliazar Sánchez de la Cruz. En coordinación con el CUCSH Impartida por Magistrados y Jueces	Del mes de septiembre de 2009 al mes de febrero 2010	Lic. en Derecho Modalidad Presencial y Semiescolarizado	28
41	Diplomado en Amparo	Lagos de Moreno	Mtra. María Eliazar Sánchez de la Cruz. En coordinación con el CUCSH Impartida por Magistrados y Jueces de la Suprema Corte de justicia	Septiembre de 2009 a febrero 2010	Lic. en Derecho Modalidad Presencial y Semiescolarizado	50
42	Congreso Nacional de Mecatrónica	Sede Lagos de Moreno	Dr. Ruben Arturo Rodríguez Rojas y estudiantes de Mecatrónica	8 al 10 de julio de 2009	Ing. Mecatrónica, Ing. en Electrónica y Computación	250

PERSONAL ACADÉMICO

1.23 Total del personal académico por sede y tiempo de dedicación, 2003-2009

Tiempo de dedicación	2003	2004	2005	2006	2007	2008	2009
Profesores de tiempo completo	23	36	53	66	68	66	67
Profesores de medio tiempo	-	-	-	2	2	2	2
Profesores de asignatura	123	137	116	127	131	130	139
Técnicos académicos de tiempo completo	5	5	5	5	11	11	11
Técnicos académicos de medio tiempo	1	1	2	2	2	2	1
Totales	152	179	176	202	214	211	220

Nota: se consideró el número de nombramientos que hay en el CU, hay académicos que cuentan con más de un nombramiento.

Fuente: Coordinación de Personal CULagos/SIAU UdeG.

1.24 Total del personal académico por sede y tiempo de dedicación, 2007-2009

Tiempo de dedicación	2007			2008			2009		
	Total	Hombres	Mujeres	Total	Hombres	Mujeres	Total	Hombres	Mujeres
Profesores de tiempo completo	68	49	19	66	21	45	67	44	23
Profesores de medio tiempo	2	2	-	2	2	-	2	1	1
Profesores de asignatura	131	78	53	130	78	52	139	84	55
Técnicos académicos de tiempo completo	11	4	7	11	4	7	11	4	7
Técnicos académicos de medio tiempo"	2	2	-	2	2	-	1	1	-
Totales	214	135	79	211	107	104	220	134	86

Nota: se consideró el número de nombramientos que hay en el CU, hay académicos que cuentan con más de un nombramiento.

Fuente: Coordinación de Personal/CULagos/SIAU UdeG.

1.25 Total Personal Académico de Tiempo Completo, 2009

No.	Nombre	Tipo de Nombramiento	Código	Nombramiento	Puesto	Departamento de Adscripcion
1	Amador Murguía Ma. Eugenia	Profesor Docente Asociado «C»	9313877	1675624	896623	Depto. de Ciencias Sociales y del Desarrollo Económico
2	Aparicio Fernández María del Rayo Angeles	Profesor Docente Asociado «B»	2636573	2916591	941302	Depto. de Ciencias Exactas y Tecnología
3	Aparicio Fernandez Xochitl	Profesor Docente Asociado «B»	2636565	2865482	912789	Depto. de Ciencias de la Tierra y de la Vida
4	Arce Chávez Bertha Alicia	Profesor Docente Asociado «B»	9412131	1648158	851039	Depto. de Ciencias Exactas y Tecnología
5	Bivian Castro Eglá Yareth	Profesor Investigador Titular «A»	2822415	2865478	851002	Depto. de Ciencias de la Tierra y de la Vida
6	Bravo Cardenas Patricia Eugenia	Profesor Docente Asociado «A»	8717222	1677049	897581	Depto. de Humanidades, Artes y Culturas Extranjera
7	Cach Avendaño Eric Orlando	Profesor Docente Asociado «A»	2111136	1762940	851027	Depto. de Humanidades, Artes y Culturas Extranjera
8	Camacho Castillo Luis Alfonso	Profesor Docente Titular «A»	9912878	1762942	851001	Depto. de Ciencias de la Tierra y de la Vida
9	Camacho Mercado Eduardo	Profesor Docente Asociado «B»	8935327	1762944	851030	Depto. de Humanidades, Artes y Culturas Extranjera
10	Carrillo Picón Ángel Enrique	Profesor Docente Titular «A»	7914512	1675625	896624	Depto. de Ciencias Sociales y del Desarrollo Económico
11	Casillas Rodríguez Francisco Javier	Profesor Investigador Asociado «B»	2523469	1839740	918928	Depto. de Ciencias Exactas y Tecnología
12	Castañeda Contreras Jesús	Profesor Investigador Titular «A»	2409178	1945916	940239	Depto. de Ciencias Exactas y Tecnología
13	Castelán Rueda Roberto	Profesor Investigador Titular «C»	7611994	1679789	898877	Depto. de Humanidades, Artes y Culturas Extranjera
14	Chiu Zarate Roger	Profesor Investigador Asociado «B»	2517299	1838794	922282	Depto. de Ciencias Exactas y Tecnología
15	Cortés Delgado Juan Manuel	Profesor Docente Asociado «C»	9109021	1675627	896625	Depto. de Ciencias Sociales y del Desarrollo Económico
16	Cortés Manresa Enriqueta Lorena	Profesor Investigador Asociado «C»	8808546	1648174	851032	Depto. de Humanidades, Artes y Culturas Extranjera
17	Cruz Lira Lina Mercedes	Profesor Docente Asociado «B»	9105387	1746146	906901	Depto. de Humanidades, Artes y Culturas Extranjera
18	Dominguez Ángel María Elizabeth A.	Profesor Docente Titular «A»	2933438	2961871	921823	Depto. de Humanidades, Artes y Culturas Extranjera
19	Durán Ramírez Víctor Manuel	Profesor Investigador Asociado «B»	2518392	1839746	896334	Depto. de Ciencias Exactas y Tecnología
20	Espinoza Padilla Pedro Basilio	Profesor Docente Titular «A»	9903127	1818565	917178	Depto. de Ciencias Exactas y Tecnología
21	Gallegos Infante Luis Armando	Profesor Investigador Asociado «B»	2517272	1838795	922281	Depto. de Ciencias Exactas y Tecnología
22	García López Juan Hugo	Profesor Investigador Titular «A»	2409151	1839749	851019	Depto. de Ciencias Exactas y Tecnología
23	Gómez Velázquez Gerardo Jacinto	Profesor Docente Titular «A»	9218866	1675628	896626	Depto. de Ciencias Sociales y del Desarrollo Económico
24	González Silva Ricardo Armando	Profesor Investigador Asociado «C»	2613719	2663264	956064	Depto. de Ciencias Exactas y Tecnología
25	González Solis José Luis	Profesor Investigador Titular «A»	2517264	1839752	855850	Depto. de Ciencias Exactas y Tecnología
26	Gutiérrez Coronado Óscar	Profesor Investigador Asociado «B»	2702215	2865493	992714	Depto. de Ciencias de la Tierra y de la Vida
27	Hernández Barajas Ma. Socorro	Profesor Docente Asociado «A»	2304473	1762945	851033	Depto. de Humanidades, Artes y Culturas Extranjera
28	Hernández Vega Leticia	Profesor Docente Asociado «B»	9617884	2708850	917341	Depto. de Humanidades, Artes y Culturas Extranjera
29	Jaimés Reategui Rider	Profesor Investigador Titular «A»	2425599	1839757	908644	Depto. de Ciencias Exactas y Tecnología
30	Juárez López Héctor Alfonso	Profesor Investigador Asociado «B»	2517256	1940562	934115	Depto. de Ciencias Exactas y Tecnología
31	Kourmychev Evguenii	Profesor Investigador Titular «C»	2607123	2916565	947047	Depto. de Ciencias Exactas y Tecnología
32	López Mancilla Didier	Profesor Investigador Asociado «C»	2607026	1940565	934114	Depto. de Ciencias Exactas y Tecnología
33	López Reyes Luis Javier	Profesor Docente Asociado «C»	9606041	1677360	851021	Depto. de Ciencias Exactas y Tecnología
34	López Taylor Rosa Vesta	Profesor Investigador Titular «A»	8509808	1605873	844024	Depto. de Humanidades, Artes y Culturas Extranjera
35	Loza Cornejo Sofía	Profesor Investigador Asociado «B»	9304509	1940570	934113	Depto. de Ciencias de la Tierra y de la Vida
36	Marañón Ruíz Virginia Francisca	Profesor Docente Titular «A»	2606992	2663261	941722	Depto. de Ciencias de la Tierra y de la Vida
37	Márquez Hernández Marcia Leticia	Profesor Docente Asistente «C»	9528156	2140014	954282	Depto. de Ciencias Sociales y del Desarrollo Económico
38	Martínez Cano Evelia	Profesor Docente Asociado «C»	2010178	2865494	967479	Depto. de Ciencias de la Tierra y de la Vida
39	Martínez Zerega Brenda Esmeralda	Profesor Investigador Asociado «B»	2606852	1852542	920290	Depto. de Ciencias Exactas y Tecnología
40	Medel Ruíz Carlos Israel	Profesor Investigador Asociado «B»	2708027	2916563	951213	Depto. de Ciencias Exactas y Tecnología

No.	Nombre	Tipo de Nombramiento	Código	Nombramiento	Puesto	Departamento de Adscripción
41	Mejía Sánchez Jorge Enrique	Profesor Investigador Asociado «C»	2703866	2917682	947196	Depto. de Ciencias Exactas y Tecnología
42	Mesa Cornejo Viviana Matilde	Profesor Investigador Asociado «B»	2801299	2865495	930573	Depto. de Ciencias de la Tierra y de la Vida
43	Miranda Beltrán María de La Luz	Profesor Investigador Titular «A»	2421399	1945027	937793	Depto. de Ciencias de la Tierra y de la Vida
44	Mora González Miguel	Profesor Investigador Asociado «C»	2606879	1852540	920291	Depto. de Ciencias Exactas y Tecnología
45	Muñoz Maciel Jesús	Profesor Investigador Asociado «B»	2425556	1839763	922480	Depto. de Ciencias Exactas y Tecnología
46	Páez Riberos Luis Antonio	“Profesor Investigador Asociado «B»	2724774	2865497	981520	Depto. de Ciencias de la Tierra y de la Vida
47	Patakfalvi Rita Judit	“Profesor Investigador Asociado «C»	2801035	2918453	1041960	Depto. de Ciencias de la Tierra y de la Vida
48	Peña Lecona Francisco Gerardo	“Profesor Investigador Asociado «C»	2425572	1839765	851000	Depto. de Ciencias Exactas y Tecnología
49	Pérez Ladrón de Guevara Héctor	“Profesor Investigador Asociado «C»	2606437	1947976	941721	Depto. de Ciencias Exactas y Tecnología
50	Pérez Padilla María de la Luz	“Profesor Docente Asociado «B»	9811478	2965442	941210	Depto. De Humanidades, Artes Y Culturas Extranjera
51	Pérez Vega María Isabel	“Profesor Investigador Titular «A»	2323583	1847308	852537	Depto. de Ciencias de la Tierra y de la Vida
52	Pio Martínez Juan	“Profesor Investigador Asociado «B»	8512728	1648178	851036	Depto. De Humanidades, Artes Y Culturas Extranjera
53	Ponce Rojo Antonio	“Profesor Investigador Titular «C»	8913714	2646474	961016	Depto. de Ciencias Exactas y Tecnología
54	Pons Arenas Jaime Eduardo	“Profesor Docente Asistente «C»	9219404	1648166	851023	Depto. de Ciencias Exactas y Tecnología
55	Ramírez Navarro María Fernanda	“Profesor Docente Asociado «B»	9219455	1675630	896627	Depto. De Ciencias Sociales Y Del Des. Economico
56	Rodríguez Rojas Rubén Arturo	“Profesor Investigador Titular «A»	2409194	1839768	851024	Depto. de Ciencias Exactas y Tecnología
57	Rodríguez Zavala Jaime Gustavo	“Profesor Investigador Asociado «B»	2425564	1839771	851025	Depto. de Ciencias Exactas y Tecnología
58	Sánchez Ortíz Alfredo	“Profesor Docente Titular «A»	8717745	1735357	904600	Depto. de Ciencias Sociales y del Desarrollo Económico
59	Segovia García Emilio	“Profesor Investigador Titular «A»	2426978	2564868	907043	Depto. de Ciencias de la Tierra y de la Vida
60	Solana Olivares Fernando Mateo	“Profesor Docente Asociado «C»	2630281	2931997	932040	Depto. De Humanidades, Artes Y Culturas Extranjera
61	Soria Fregozo Cesar	“Profesor Docente Asociado «B»	2423618	2865496	855859	Depto. de Ciencias de la Tierra y de la Vida
62	Tenorio Rangel Francisco José	“Profesor Investigador Asociado «B»	2735288	2916564	951215	Depto. de Ciencias Exactas y Tecnología
63	Vargas Rivera Romualdo	“Profesor Docente Asociado «B»	9219838	1675632	896629	Depto. de Ciencias Sociales y del Desarrollo Económico
64	Vargas Rodríguez Héctor	“Profesor Investigador Asociado «B»	9303804	2916589	975034	Depto. de Ciencias Exactas y Tecnología
65	Velazquez Pedroza Edgar Fernando	“Profesor Docente Titular «A»	9621563	1605874	844025	Depto. de Ciencias Exactas y Tecnología
66	Villafaña Rauda Edgar	“Profesor Investigador Asociado «A»	2517248	1940576	934111	Depto. de Ciencias Exactas y Tecnología
67	Villalobos Salazar José Ramiro	“Profesor Docente Titular «B»	7914946	1648169	851026	Depto. de Ciencias Exactas y Tecnología

Fuente: Coordinación de Personal CULagos/SIAU, UDeG.

**1.26 Total de profesores docentes de tiempo completo
por sede y categoría, 2003-2009**

Sede/Categoría	2003	2004	2005	2006	2007	2008	2009
Asistente (Total)	1	1	1	1	2	2	2
A	-	-	-	-	-	-	-
B	-	-	-	-	-	-	-
C	1	1	1	1	2	2	2
Asociado (Total)	10	13	23	20	17	17	18
A	5	6	7	4	3	3	3
B	3	4	11	11	9	9	10
C	2	3	5	5	5	5	5
Titular (Total)	4	4	8	10	9	8	9
A	3	3	6	8	8	7	8
B	1	1	2	2	1	1	1
C	-	-	-	-	-	-	-
Totales	15	18	32	31	28	27	29

Fuente: Coordinación de Personal CULagos/SIAU, UdeG.

**1.27 Total de profesores investigadores de tiempo completo
por sede y categoría, 2003-2009**

Sede/Categoría	2003	2004	2005	2006	2007	2008	2009
<i>Lagos de Moreno</i>	8	18	21	35	40	39	
Asistente (Total)	-	-	-	-	-	-	-
A	-	-	-	-	-	-	-
B	-	-	-	-	-	-	-
C	-	-	-	-	-	-	-
Asociado (Total)	3	13	9	21	26	25	25
A	1	-	-	1	1	1	1
B	2	7	5	15	17	16	16
Titular (Total)	5	5	12	14	14	14	13
A	2	4	8	9	9	10	10
B	2	1	3	4	2	1	-
C	-	-	1	1	3	3	3
Totales	8	18	21	35	40	39	38

Nota: se consideró el número de nombramientos que hay en el CU, hay académicos que cuentan con más de un nombramiento.

Fuente: Coordinación de Personal CULagos/SIAU, UdeG.

1.28 Formación del total del personal académico por tipo de nombramiento, 2003-2009

Tipo de nombramiento/Formación	2003	2004	2005	2006	2007	2008	2009
Investigadores	8	18	21	35	40	39	38
Estudiante de doctorado	-	1	2	2	2	2	1
Maestría	4	3	1	1	1	1	1
Doctorado	4	14	18	32	37	36	36
Docentes	15	18	32	33	30	29	31
Licenciatura	-	-	-	-	2	2	3
Maestría	15	14	16	17	14	15	14
Estudiante de Maestría	-	-	-	1	1	2	1
Estudiante de doctorado	-	1	3	3	3	5	5
Pasante de doctorado	-	1	2	1	2	-	1
Doctorado	-	2	11	11	8	5	7
Técnicos académicos	6	6	7	7	13	13	12
Licenciatura	5	5	4	2	2	5	7
Estudiante de Maestría	-	-	-	2	7	2	2
Pasante de Maestría	1	-	-	-	1	2	-
Maestría	-	-	2	3	3	4	3
Pasante de Doctorado	-	1	-	-	-	-	-
Asignatura	123	137	116	127	131	130	139
Licenciatura	103	106	91	84	102	77	95
Especialidad	-	-	-	-	-	-	1
Estudiante de Maestría	-	-	-	9	6	-	14
Pasante de Maestría	-	7	1	-	1	4	1
Maestría	20	24	22	33	21	46	23
Estudiante de Doctorado	-	-	2	2	-	1	1
Pasante de Doctorado	-	-	-	-	-	-	1
Doctorado	-	-	-	-	1	2	3
Totales	152	179	176	202	214	211	220

Nota: se consideró el número de nombramientos que hay en el CU, hay académicos que cuentan con más de un nombramiento

Fuente: Coordinación de Personal CULagos/SIAU UdeG.

1.29 Formación del total del personal académico por tipo de nombramiento, 2007-2009

Tipo de nombra./ Formación	2007			2008			2009		
	Total	Hombres	Mujeres	Total	Hombres	Mujeres	Total	Hombres	Mujeres
Investigadores	40	33	7	39	30	9	38	29	9
Estudiante de doctorado	2	1	1	2	1	1	1	-	1
Maestría	1	-	1	1	-	1	1	-	1
Doctorado	37	32	5	36	29	7	36	29	7
Docentes	30	18	12	29	14	15	31	16	15
Licenciatura	2	2	-	2	2	-	3	3	-
Maestría	14	9	5	15	8	7	14	7	7
Estudiante de Maestría	1	1	-	2	1	1	1	1	-
Estudiante de doctorado	3	-	3	5	1	4	5	2	3
Pasante de doctorado	2	2	-	-	-	-	1	1	-
Doctorado	8	4	4	5	2	3	7	2	5
Técnicos académicos	13	6	7	13	6	7	12	5	7
Licenciatura	7	3	4	5	2	3	7	3	4
Estudiante de Maestría	2	1	1	2	1	1	2	1	1
Pasante de Maestría	1	1	-	2	2	-	-	-	-
Maestría	3	1	2	4	1	3	3	1	2
Pasante de Doctorado	-	-	-	-	-	-	-	-	-
Asignatura	131	78	53	130	79	51	139	84	55
Licenciatura	102	57	45	70	37	33	95	54	41
Especialidad	-	-	-	-	-	-	1	1	-
Estudiante de Maestría	6	1	5	7	2	5	13	8	6
Pasante de Maestría	1	1	-	4	3	1	-	-	1
Maestría	21	18	3	46	34	12	24	17	6
Estudiante de Doctorado	-	-	-	1	1	-	2	-	1
Pasante de Doctorado	-	-	-	-	-	-	1	1	-
Doctorado	1	1	-	2	2	-	3	3	-
Totales	214	135	79	211	129	82	220	134	86

1.30 Total de profesores de asignatura por sede y categoría , 2003-2009

Sede/Categoría	2003	2004	2005	2006	2007	2008	2009
<i>Lagos de Moreno</i>							
Asignatura A	61	65	61	53	103	96	106
Asignatura B	20	23	22	16	28	34	33
<i>San Juan de los Lagos</i>							
Asignatura A	39	45	24	41	NA	NA	NA
Asignatura B	3	4	9	19	NA	NA	NA
Totales	123	137	116	129	131	130	139

NA: no aplica

Nota: para el 2007, 2008 y 2009 se consideró únicamente al personal por CU y no por sede.

Fuente: Coordinación de Personal CULagos/SIAU, UdeG.

1.31 Total de profesores de asignatura, por sede, categoría y sexo, del 2007 al 2009

Sede/Categoría	2007			2008			2009		
	Total	Hombres	Mujeres	Total	Hombres	Mujeres	Total	Hombres	Mujeres
<i>Lagos de Moreno y San Juan de los Lagos</i>									
Asignatura A	103	53	50	96	51	45	106	57	49
Asignatura B	28	25	3	34	28	6	33	27	6
Totales	131	78	53	130	79	51	139	84	55

Fuente: Coordinación de Personal CULagos/SIAU, UdeG.

1.32 Total de Técnicos Académicos de tiempo completo por sede y categoría, 2003-2009

Sede/Categoría	2003	2004	2005	2006	2007	2008	2009
<i>Lagos de Moreno</i>							
Asistente (Total)	-	-	-	-	1	1	1
A	-	-	-	-	-	-	-
B	-	-	-	-	1	1	1
C	-	-	-	-	-	-	-
Asociado (Total)	2	2	4	4	10	10	10
A	1	1	3	2	6	6	6
B	1	1	1	1	2	2	2
C	-	-	-	1	2	2	2
Titular (Titular)	1	1	-	-	-	-	-
A	-	-	-	-	-	-	-
B	-	-	-	-	-	-	-
C	1	1	-	-	-	-	-
<i>San Juan de los Lagos</i>							
Asistente (Total)	1	1	1	1	*	*	*
A	-	-	-	-	*	*	*
B	1	1	1	1	*	*	*
C	-	-	-	-	*	*	*
Asociado (Total)	-	-	-	-	*	*	*
A	-	-	-	-	*	*	*
B	-	-	-	-	*	*	*
C	-	-	-	-	*	*	*
Titular (Titular)	-	-	-	-	*	*	*
A	-	-	-	-	*	*	*
B	-	-	-	-	*	*	*
C	-	-	-	-	*	*	*
Totales	4	4	5	5	11	11	11

Nota: para el 2007, 2008 y 2009 se consideró únicamente al personal por CU y no por sede.

Fuente: Coordinación de Personal CULagos/SIAU, UdeG.

1.33 Total de Técnicos Académicos de medio tiempo por categoría, 2003-2009

Sede/Categoría	2003	2004	2005	2006	2007	2008	2009
<i>Lagos de Moreno</i>							
Asistente (Total)	1	1	1	1	1	1	1
A	-	-	-	-	-	-	-
B	1	1	1	1	1	1	1
C	-	-	-	-	-	-	-
Asociado (Total)	1	1	1	1	1	1	-
A	1	1	1	1	1	1	-
B	-	-	-	-	-	-	-
C	-	-	-	-	-	-	-
Titular (Titular)	-	-	-	-	-	-	-
A	-	-	-	-	-	-	-
B	-	-	-	-	-	-	-
C	-	-	-	-	-	-	-
Totales	2	2	2	2	2	2	1

Fuente: Coordinación de Personal CULagos/SIIAU, UdeG

1.34 Total del personal académico por sede, categoría y sexo, 2003-2009

Sede/Categoría	2003	2004	2005	2006	2007	2008	2009
<i>Lagos de Moreno</i>							
Profesor docente	16	17	31	31	30	29	31
Mujer	4	4	10	10	12	11	15
Hombre	12	13	21	21	18	18	16
Profesor investigador	8	18	21	35	40	39	38
Mujer	3	4	4	7	7	9	9
Hombre	5	14	17	28	33	30	29
Profesor de Asignatura	36	40	52	68	131	130	139
Mujer	20	24	26	26	53	51	55
Hombre	16	16	46	42	78	79	84
Técnico Académico	4	5	5	6	13	13	12
Mujer	1	1	2	3	7	7	7
Hombre	3	4	3	3	6	6	5
<i>San Juan de los Lagos</i>							
Profesor docente	1	1	1	2	*	*	*
Mujer	-	-	-	1	*	*	*
Hombre	1	1	1	1	*	*	*
Profesor investigador	-	-	-	-	*	*	*
Mujer	-	-	-	-	*	*	*
Hombre	-	-	-	-	*	*	*
Profesor de Asignatura	42	46	44	59	*	*	*
Mujer	14	16	13	20	*	*	*
Hombre	28	30	31	39	*	*	*
Técnico Académico	1	1	1	1	*	*	*
Mujer	-	-	-	-	*	*	*
Hombre	1	1	1	1	*	*	*
Totales	108	128	145	202	214	211	220

2009 se consideró a 2 PTC que cuentan con horas definitivas de asignatura (2 Hombres).

2009 se consideró a 9 técnicos que imparten asignaturas (3 Hombres y 6 Mujeres).

Nota: para el 2007, 2008 y 2009 se consideró únicamente al personal por CU y no por sede.

Nota: se consideró el número de nombramientos que hay en el CU, hay académicos que cuentan con más de un nombramiento.

Fuente: Coordinación de Personal CULagos/SIAAU, UdeG.

1.35 Total del personal académico por sede, categoría y tipo de contratación, 2003-2009

Sede/Categoría	2003	2004	2005	2006	2007	2008	2009
<i>Lagos de Moreno</i>							
Profesor docente	14	17	31	31	31	29	31
Definitivo	14	16	20	20	23	23	24
Tiempo determinado	-	1	11	11	8	6	7
Profesor investigador	8	18	21	35	39	39	38
Definitivo	-	4	5	30	27	27	27
Tiempo determinado	8	14	16	5	12	12	11
Profesor de Asignatura	81	88	83	69	131	130	139
Definitivo	29	21	22	11	21	19	18
Tiempo determinado	52	67	61	58	110	111	121
Técnico Académico	5	5	5	6	13	13	12
Definitivo	4	5	4	4	5	5	4
Tiempo determinado	1	-	1	2	8	8	8
<i>San Juan de los Lagos</i>							
Profesor docente	1	1	1	2	NA	NA	NA
Definitivo	1	1	1	1	NA	NA	NA
Tiempo determinado	-	-	-	1	NA	NA	NA
Profesor investigador	-	-	-	-	NA	NA	NA
Definitivo	-	-	-	-	NA	NA	NA
Tiempo determinado	-	-	-	-	NA	NA	NA
Profesor de Asignatura	42	49	33	60	NA	NA	NA
Definitivo	2	2	2	11	NA	NA	NA
Tiempo determinado	40	47	31	49	NA	NA	NA
Técnico Académico	1	1	1	1	NA	NA	NA
Definitivo	1	1	1	1	NA	NA	NA
Tiempo determinado	-	-	-	-	NA	NA	NA
Totales	152	179	175	204	214	211	220

NA: no aplica.

Nota: para el 2007, 2008 y 2009 se consideró únicamente al personal por CU y no por sede.

Nota: se consideró el número de nombramientos que hay en el CU, hay académicos que cuentan con más de un nombramiento.

Fuente: Coordinación de Personal CULagos/SIIAU, UdeG.

1.36 Total del personal académico beneficiado por el Programa de Estímulos al Desempeño Docente, por sede y nivel, 2003-2008

Sede/Categoría	2003	2004	2005	2006	2007	2008	2009
<i>Lagos de Moreno</i>							
Nivel I	-	2	-	1	-	-	-
Nivel II	2	5	-	1	2	-	-
Nivel III	-	1	-	-	2	-	-
Nivel IV	1	1	1	-	1	-	-
Nivel V	-	1	2	-	-	-	-
Nivel VI	-	-	-	16	28	29	16
Nivel VII	-	-	-	-	-	-	11
Nivel VIII	-	-	-	-	-	-	-
Nivel IX	-	-	-	-	-	-	-
Totales	3	10	3	18	33	29	27

Fuente: Coordinación de Personal CULagos/SIAU, UdeG.

1.37 Total del personal académico beneficiado por el Promep, 2003-2009

Tipo de beneficio	2003	2004	2005	2006	2007	2008	2009
Becas para estudios de posgrado en programas de calidad	-	-	-	1	-	1	-
Reconocimiento y/o apoyo a profesores con perfil deseable	-	5	14	15	13	16	15
Apoyo a la incorporación de profesores de tiempo completo	-	10	5	-	12	7	-
Totales	-	15	19	16	25	24	15

Fuente: Coordinación de Personal CULagos/SIAU, UdeG.

DEPARTAMENTO DE CIENCIAS EXACTAS Y TECNOLÓGICAS

1.38 Personal académico por sede y tiempo de dedicación, 2005-2009

Sede/Tiempo de dedicación	2005	2006	2007	2008	2009
<i>Lagos de Moreno</i>					
Profesores de tiempo completo	27	36	37	35	37
Profesores de medio tiempo	-	-	-	-	-
Profesores de asignatura	34	38	34	37	29
Técnicos académicos de tiempo completo	1	1	7	7	8
Técnicos académicos de medio tiempo	-	-	-	-	-
<i>San Juan de los Lagos</i>					
Profesores de tiempo completo	-	-	-	-	-
Profesores de medio tiempo	-	-	-	-	-
Profesores de asignatura	1	2	-	7	8
Técnicos académicos de tiempo completo	-	-	-	1	1
Técnicos académicos de medio tiempo	-	-	-	-	-
Totales	63	77	78	87	83

Nota: para el 2007 se consideró únicamente al personal por CU y no por sede.

Nota: se consideró el número de nombramientos que hay en el CU, hay académicos que cuentan con más de un nombramiento.

Fuente: Coordinación de Personal CULagos.

1.39 Personal académico de tiempo completo 2009

No.	Nombre	Tipo De Nombramiento	Codigo
1	Acosta Martín del Campo Hugo	Tecnico Academico Asociado «A»	2718057
2	Aparicio Fernández María del Rayo Ángeles	Profesor Docente Asociado «B»	2636573
3	Arce Chávez Bertha Alicia	Profesor Docente Asociado «B»	9412131
4	Avelar Dueñas Adriana Cecilia	Tecnico Academico Asociado «B»	9718869
5	Brito Muñoz Elizabeth	Tecnico Academico Asociado «A»	2308665
6	Cadena Pérez Miguel Angel	Tecnico Academico Asistente «B»	2115441
7	Casillas Rodriguez Francisco Javier	Profesor Investigador Asociado «B»	2523469
8	Castañeda Contreras Jesús	Profesor Investigador Titular «A»	2409178
9	Chiu Zarate Roger	Profesor Investigador Asociado «B»	2517299
10	Costilla López Diana	Tecnico Academico Asociado «A»	2211734
11	Durán Ramírez Víctor Manuel	Profesor Investigador Asociado «B»	2518392
12	Espinoza Padilla Pedro Basilio	Profesor Docente Titular «A»	9903127
13	Gallegos Infante Luis Armando	Profesor Investigador Asociado «B»	2517272
14	García López Juan Hugo	Profesor Investigador Titular «A»	2409151
15	González Silva Ricardo Armando	Profesor Investigador Asociado «C»	2613719
16	González Solis José Luis	Profesor Investigador Titular «A»	2517264
17	Guerra Márquez Irma Estela	Tecnico Academico Asociado «C»	2202727
18	Jaimés Reategui Rider	Profesor Investigador Titular«A»	2425599
19	Juárez López Héctor Alfonso	Profesor Investigador Asociado «B»	2517256
20	Kourmychev Evguenii	Profesor Investigador Titular «C»	2607123
21	López Mancilla Didier	Profesor Investigador Asociado «C»	2607026
22	López Reyes Luis Javier	Profesor Docente Asociado «C»	9606041
23	Martínez Zerega Brenda Esmeralda	Profesor Investigador Asociado «B»	2606852
24	Medel Ruiz Carlos Israel	Profesor Investigador Asociado «B»	2708027
25	Mejía Sánchez Jorge Enrique	Profesor Investigador Asociado «C»	2703866
26	Mora Gonzalez Miguel	Profesor Investigador Asociado «C»	2606879
27	Muñoz Maciel Jesus	Profesor Investigador Asociado «B»	2425556
28	Peña Lecona Francisco Gerardo	Profesor Investigador Asociado «C»	2425572
29	Perez Ladron De Guevara Hector	Profesor Investigador Asociado «C»	2606437
30	Ponce Rojo Antonio	Profesor Investigador Titular «C»	8913714
31	Pons Arenas Jaime Eduardo	Profesor Docente Asistente «C»	9219404
32	Rodriguez Gonzalez Gerardo	Tecnico Academico Asociado «B»	9219528
33	Rodriguez Rojas Ruben Arturo	Profesor Investigador Titular «A»	2409194
34	Rodriguez Zavala Jaime Gustavo	Profesor Investigador Asociado «B»	2425564
35	Sanchez Ruiz Ruben	Tecnico Academico Asociado «C»	9525343
36	Tenorio Rangel Francisco Jose	Profesor Investigador Asociado «B»	2735288
37	Vargas Rodriguez Hector	Profesor Investigador Asociado «B»	9303804
38	Velazquez Pedroza Edgar Fernando	Profesor Docente Titular «A»	9621563
39	Villafaña Rauda Edgar	Profesor Investigador Asociado «A»	2517248
40	Villalobos Salazar Jose Ramiro	Profesor Docente Titular «B»	7914946

Nota: se consideró a PTC y Técnicos Académicos como personal académico de tiempo completo (2008 y 2009).

Fuente: Coordinación de Personal CULagos.

1.40 Profesores docentes de tiempo completo por sede y categoría, 2005-2009

Sede/Categoría	2005	2006	2007	2008	2009
<i>Lagos de Moreno</i>					
Asistente (Total)	1	1	1	1	1
A	-	-	-	-	-
B	-	-	-	-	-
C	1	1	1	1	1
Asociado (Total)	9	6	3	1	3
A	2	-	-	-	-
B	5	5	2	2	2
C	2	1	1	1	1
Titular (Total)	2	3	3	2	3
A	1	2	2	1	2
B	1	1	1	1	1
C	-	-	-	-	-
Totales	12	10	12	10	14

Fuente: Coordinación de Personal CULagos.

1.41 Profesores investigadores de tiempo completo por sede y categoría, 2005-2009

Sede/Categoría	2005	2006	2007	2008	2009
<i>Lagos de Moreno</i>					
Asistente (Total)	-	-	-	-	-
A	-	-	-	-	-
B	-	-	-	-	-
C	-	-	-	-	-
Asociado (Total)	7	18	22	20	18
A	-	1	1	1	1
B	4	13	15	12	11
C	3	4	6	7	6
Titular (Total)	7	8	8	8	7
A	5	5	5	5	5
B	2	3	1	1	-
C	-	-	2	2	2
Totales	14	26	30	28	25

Fuente: Coordinación de Personal CULagos.

1.42 Formación del personal académico por tipo de nombramiento, 2005-2009

Tipo de nombramiento/ Formación	2005	2006	2007	2008	2009
<i>Investigadores</i>					
Estudiante de doctorado	-	-	-	-	-
Maestría	-	-	-	-	-
Doctorado	14	26	30	30	25
<i>Docentes</i>					
Licenciatura	-	-	1	1	1
Estudiante de Maestría	-	-	-	1	-
Maestría	2	3	3	2	3
Estudiante de doctorado	1	2	1	1	1
Pasante de doctorado	-	-	-	-	-
Doctorado	7	5	2	-	2
<i>Técnicos académicos</i>					
Licenciatura	1	1	5	3	5
Estudiante de Maestría	-	-	1	3	2
Pasante de Maestría	-	-	-	-	-
Maestría	-	-	1	1	1
Pasante de Doctorado	-	-	-	-	-
<i>Asignatura</i>					
Licenciatura	28	28	30	35	31
Especialidad	-	1	-	-	-
Estudiante de Maestría	1	4	3	3	3
Pasante de Maestría	1	1	-	-	-
Maestría	5	3	1	2	2
Estudiante de Doctorado	-	-	-	-	-
Doctorado	-	-	-	-	1
Totales	134	152	78	82	77

Nota: se consideró el número de nombramientos que hay en el CU, hay académicos que cuentan con más de un nombramiento.

Fuente: Coordinación de Personal CULagos.

1.43 Profesores de asignatura por sede y categoría, 2005-2009

Sede/Categoría	2005	2006	2007	2008	2009
<i>Lagos de Moreno</i>					
Asignatura A	32	33	39	30	26
Asignatura B	2	4	2	4	3
<i>San Juan de los Lagos</i>					
Asignatura A	1	2	-	3	7
Asignatura B	-	-	-	-	1
Totales	35	39	41	74	37

Fuente: Coordinación de Personal CULagos.

1.45 Técnicos académicos de tiempo completo por sede y categoría, 2005-2009

Sede/Categoría	2005	2006	2007	2008	2009
<i>Lagos de Moreno</i>					
Asistente (Total)	-	-	-	-	-
A	-	-	-	-	-
B	-	-	-	-	1
C	-	-	-	-	-
Asociado (Total)	-	-	-	-	-
A	-	-	3	3	3
B	1	1	2	2	2
C	-	-	2	2	2
Titular (Titular)	-	-	-	-	-
A	-	-	-	-	-
B	-	-	-	-	-
C	-	-	-	-	-
Totales	2	8	7	7	8

Fuente: Coordinación de Personal CULagos.

1.44 Personal académico por sede, categoría y sexo, 2005-2009

Sede/Categoría	2005	2006	2007	2008	2009
<i>Lagos de Moreno</i>					
Profesor docente					
Mujer	2	2	2	2	2
Hombre	11	8	5	5	5
Profesor investigador					
Mujer	-	1	1	2	1
Hombre	14	25	29	26	24
Profesor de Asignatura					
Mujer	8	11	20	20	10
Hombre	26	27	14	14	19
Técnico Académico					
Mujer	-	-	4	4	4
Hombre	1	1	3	3	3
<i>San Juan de los Lagos</i>					
Profesor docente					
Mujer	-	-	-	-	-
Hombre	-	-	-	-	-
Profesor investigador					
Mujer	-	-	-	-	-
Hombre	-	-	-	-	-
Profesor de Asignatura					
Mujer	1	-	-	-	4
Hombre	-	2	-	3	4
Técnico Académico					
Mujer	-	-	-	-	-
Hombre	-	-	-	1	1
Totales	63	77	78	80	77

Nota: para el 2007 se consideró únicamente al personal por CU y no por sede.

Nota: se consideró el número de nombramientos que hay en el CU, hay académicos que cuentan con más de un nombramiento

Fuente: Coordinación de Personal CULagos.

1.46 Personal académico por sede,
categoría y tipo de contratación, 2005-2009

Sede/Categoría	2005	2006	2007	2008	2009
<i>Lagos de Moreno</i>					
Profesor docente					
Definitivo	10	7	6	6	6
Tiempo determinado	2	3	1	1	1
Profesor investigador					
Definitivo	14	22	19	24	19
Tiempo determinado	1	4	11	6	6
Profesor de Asignatura					
Definitivo	5	6	2	4	4
Tiempo determinado	28	31	32	33	25
Técnico Académico					
Definitivo	1	1	1	1	1
Tiempo determinado	-	-	6	6	6
<i>San Juan de los Lagos</i>					
Profesor docente					
Definitivo	-	-	-	-	-
Tiempo determinado	-	-	-	-	-
Profesor investigador					
Definitivo	-	-	-	-	-
Tiempo determinado	-	-	-	-	-
Profesor de asignatura					
Definitivo	-	-	-	-	-
Tiempo determinado	1	2	-	3	8
Técnico académico					
Definitivo	-	-	-	1	1
Tiempo determinado	-	-	-	-	-
Totales	62	76	47	85	77

Nota: para el 2007, 2008 y 2009 se consideró únicamente al personal por CU y no por sede.

Nota: se consideró el número de nombramientos que hay en el CU, hay académicos que cuentan con más de un nombramiento.

Fuente: Coordinación de Personal CULagos.

1.47 Personal académico beneficiado
por el Programa de Estímulos al Desempeño Docente,
por sede y nivel, 2005-2009

Sede/Categoría	2005	2006	2007	2008	2009
<i>Lagos de Moreno</i>					
Nivel I	-	-	-	-	-
Nivel II	-	-	-	-	-
Nivel III	-	-	-	-	-
Nivel IV	-	-	-	-	-
Nivel v	1	-	-	-	-
Nivel VI	-	11	17	19	9
Nivel VII	-	-	-	-	11
Nivel VIII	-	-	-	-	-
Nivel IX	-	-	-	-	-
Totales	1	11	17	19	20

Fuente: Coordinación de Personal CULagos.

1.48 Personal académico asistente a cursos y actividades de superación académica,
2005-2009

Curso	2005	2006	2007	2008	2009
Cursos y actividades didácticas	-	1	30	15	5
Cursos y actividades disciplinares	1	1	-	50	28
Cursos y actividades para capacitación en lenguas extranjeras	-	-	-	3	1
Cursos y actividades para la incorporación de recursos técnicos en la docencia	-	-	-	6	15
Cursos y actividades para la capacitación en programas y paquetes de cómputo	1	2	-	10	-
Capacitación en educación abierta y a distancia	1	1	-	-	-
Asistencia a otros cursos y actividades de actualización	2	2	-	40	-
Total	12	7	30	124	49

Fuente: Coordinación de Personal CULagos.

DEPARTAMENTO DE CIENCIAS DE LA TIERRA Y DE LA VIDA

1.49 Personal académico por sede y tiempo de dedicación, 2005-2009

Sede/Tiempo de dedicación	2005	2006	2007	2008	2009
<i>Lagos de Moreno</i>					
Profesores de tiempo completo	8	10	11	14	14
Profesores de medio tiempo	-	-	-	-	-
Profesores de asignatura	4	7	7	5	6
Técnicos académicos de tiempo completo	1	1	1	1	1
Técnicos académicos de medio tiempo	-	-	-	-	-
<i>San Juan de los Lagos</i>					
Profesores de tiempo completo	-	-	*	-	-
Profesores de medio tiempo	-	-	*	-	-
Profesores de asignatura	5	3	*	3	2
Técnicos académicos de tiempo completo	-	-	*	-	-
Técnicos académicos de medio tiempo	-	-	*	-	-
Totales	18	21	19	23	23

Nota: para el 2007 se consideró únicamente al personal por CU y no por sede.

Nota: se consideró el número de nombramientos que hay en el CU, hay académicos que cuentan con más de un nombramiento.

Fuente: Coordinación de Personal CULagos.

1.50 Personal académico de tiempo completo 2009

No.	Nombre	Tipo de nombramiento	Codigo
1	Aparicio Fernández Xóchitl	Profesor Docente Asociado «B»	2636565
2	Bivian Castro Eglá Yareth	Profesor Investigador Titular «A»	2822415
3	Camacho Castillo Luis Alfonso	Profesor Docente Titular «A»	9912878
4	Camarillo Martínez Gabriela	Tecnico Academico Asociado «A»	2733544
5	Gutiérrez Coronado Óscar	Profesor Investigador Asociado «B»	2702215
6	Loza Cornejo Sofía	Profesor Investigador Asociado «B»	9304509
7	Marañón Ruíz Virginia Francisca	Profesor Docente Titular «A»	2606992
8	Martínez Cano Evelia	Profesor Docente Asociado «C»	2010178
9	Mesa Cornejo Viviana Matilde	Profesor Investigador Asociado «B»	2801299
10	Miranda Beltrán María de la Luz	Profesor Investigador Titular «A»	2421399
11	Páez Riberos Luis Antonio	Profesor Investigador Asociado «B»	2724774
12	Patakfalvi Rita Judit	Profesor Investigador Asociado «C»	2801035
13	Pérez Vega María Isabel	Profesor Investigador Titular «A»	2323583
14	Segovia García Emilio	Profesor Investigador Titular «A»	2426978
15	Soria Fregozo Cesar	Profesor Docente Asociado «B»	2423618

1.51 Profesores docentes de tiempo completo
por sede y categoría, 2005-2009

Sede/Categoría	2005	2006	2007	2008	2009
<i>Lagos de Moreno</i>					
Asistente (Total)					
A	-	-	-	-	-
B	-	-	-	-	-
C	-	-	-	-	-
Asociado (Total)					
A	-	-	-	-	-
B	2	3	2	2	2
C	1	1	1	1	1
Titular (Total)					
A	1	1	2	2	2
B	1	1	-	-	-
C	1	-	-	-	-
Totales	6	6	5	5	5

Fuente: Coordinación de Personal CULagos.

1.52 Profesores investigadores de tiempo completo
por sede y categoría, 2005-2009

Sede/Categoría	2005	2006	2007	2008	2009
<i>Lagos de Moreno</i>					
Asistente (Total)					
A	0	0	0	0	0
B	0	0	0	0	0
C	0	0	0	0	0
Asociado (Total)					
A	0	0	0	0	0
B	0	0	1	4	4
C	1	0	1	2	1
Titular (Total)					
A	1	3	3	4	4
B	1	1	1	0	0
C	0	0	0	0	0
Totales	3	4	6	10	9

Fuente: Coordinación de Personal CULagos.

1.53 Formación del personal académico por tipo de nombramiento, 2005-2009

Tipo de nombramiento/Formación	2005	2006	2007	2008	2009
<i>Investigadores</i>					
Estudiante de doctorado	-	-	-	-	-
Maestría	-	-	-	-	-
Doctorado	3	4	6	11	9
<i>Docentes</i>					
Maestría	-	2	1	1	1
Estudiante de doctorado	-	-	-	-	-
Pasante de doctorado	-	-	-	-	-
Doctorado	5	4	4	4	4
<i>Técnicos académicos</i>					
Licenciatura	-	-	-	-	-
Estudiante de Maestría	-	-	-	-	-
Pasante de Maestría	-	-	-	-	-
Maestría	-	1	1	1	1
Pasante de Doctorado	1	-	-	-	-
<i>Asignatura</i>					
Licenciatura	8	9	5	4	4
Especialidad	-	-	-	1	1
Estudiante de Maestría	-	-	-	-	1
Pasante de Maestría	1	1	-	-	-
Maestría	-	-	2	3	2
Estudiante de Doctorado	-	-	-	-	-
Totales	18	21	19	25	23

Nota: se consideró el número de nombramientos que hay en el CU, hay académicos que cuentan con más de un nombramiento.

Fuente: Coordinación de Personal CULagos.

1.54 Personal académico titulado a nivel postgrado durante el 2005 y 2009

	2005	2006	2007	2008	2009
<i>Investigadores</i>					
Maestría	-	-	-	-	-
Doctorado	-	-	-	-	-
<i>Docentes</i>					
Maestría	-	-	-	-	-
Doctorado	-	-	-	-	-
<i>Técnicos académicos</i>					
Licenciatura	-	-	-	-	-
Maestría	-	-	-	-	-
Doctorado	1	-	-	-	-
<i>Asignatura</i>					
Licenciatura	-	-	-	-	-
Maestría	-	-	1	-	1
Doctorado	-	1	-	-	-
Totales	1	1	1	-	1

Fuente: Coordinación de Personal CULagos.

1.55 Profesores de asignatura por sede y categoría, 2005-2009

Sede/Categoría	2005	2006	2007	2008	2009
<i>Lagos de Moreno</i>					
Asignatura A	3	5	7	5	3
Asignatura B	1	2	0	3	3
<i>San Juan de los Lagos</i>					
Asignatura A	2	3	*	2	2
Asignatura B	3	0	*	0	0
Totales	9	10	9	10	8

Nota: para el 2007 se consideró únicamente al personal por CU y no por sede.

Fuente: Coordinación de Personal CULagos.

1.56 Técnicos académicos de tiempo completo por sede y categoría, 2005-2009

Sede/Categoría	2005	2006	2007	2008	2009
<i>Lagos de Moreno</i>					
Asistente (Total)					
A	-	-	-	-	-
B	-	-	-	-	-
C	-	-	-	-	-
Asociado (Total)					
A	1	1	1	1	1
B	-	-	-	-	-
C	-	-	-	-	-
Titular (Titular)					
A	-	-	-	-	-
B	-	-	-	-	-
C	-	-	-	-	-
Totales	1	1	1	1	1

Fuente: Coordinación de Personal CULagos.

1.57 Personal académico por sede, categoría y sexo, 2005-2009

Sede/Categoría	2005	2006	2007	2008	2009
<i>Lagos de Moreno</i>					
Profesor docente					
Mujer	3	2	3	3	3
Hombre	2	3	2	2	2
Profesor investigador					
Mujer	2	4	4	6	6
Hombre	1	1	2	3	3
Profesor de Asignatura					
Mujer	3	3	3	4	3
Hombre	1	1	4	4	3
Técnico Académico					
Mujer	1	1	1	1	1
Hombre	-	-	-	-	-
<i>San Juan de los Lagos</i>					
Profesor docente					
Mujer	-	-	*	-	-
Hombre	-	-	*	-	-
Profesor investigador					
Mujer	-	-	*	-	-
Hombre	-	-	*	-	-
Profesor de Asignatura					
Mujer	1	1	*	1	1
Hombre	2	3	*	1	1
Técnico Académico					
Mujer	-	-	*	-	-
Hombre	-	-	*	-	-
Totales	16	19	19	25	23

Nota: para el 2007 se consideró únicamente al personal por CU y no por sede.

Nota: se consideró el número de nombramientos que hay en el CU, hay académicos que cuentan con más de un nombramiento.

Fuente: Coordinación de Personal CULagos.

1.58 Personal académico por sede, categoría y tipo de contratación, 2005-2009

Sede/Categoría	2005	2006	2007	2008	2009
<i>Lagos de Moreno</i>					
Profesor docente					
Definitivo	-	1	1	2	2
Tiempo determinado	5	4	4	3	3
Profesor investigador					
Definitivo	-	4	5	4	4
Tiempo determinado	3	1	1	5	5
Profesor de Asignatura					
Definitivo	-	-	-	-	-
Tiempo determinado	4	7	7	8	6
Técnico Académico					
Definitivo	-	-	-	-	-
Tiempo determinado	1	1	1	1	1
<i>San Juan de los Lagos</i>					
Profesor docente					
Definitivo	-	-	*	-	-
Tiempo determinado	-	-	*	-	-
Profesor investigador					
Definitivo	-	-	*	-	-
Tiempo determinado	-	-	*	-	-
Profesor de Asignatura					
Definitivo	-	-	*	-	-
Tiempo determinado	5	3	*	2	2
Técnico Académico					
Definitivo	-	-	*	-	-
Tiempo determinado	-	-	*	-	-
Totales	18	21	19	25	23

Nota: para el 2007 se consideró únicamente al personal por CU y no por sede.

Nota: se consideró el número de nombramientos que hay en el CU, hay académicos que cuentan con más de un nombramiento

Fuente: Coordinación de Personal CULagos.

1.59 Personal académico beneficiado por el Programa de Estímulos al Desempeño Docente, por sede y nivel, 2005-2009

Sede/Categoría	2005	2006	2007	2008	2009
<i>Lagos de Moreno</i>					
Nivel I	-	-	1	-	-
Nivel II	-	-	-	-	-
Nivel III	-	-	-	-	-
Nivel IV	-	-	1	-	-
Nivel v	1	-	-	-	-
Nivel VI	-	2	5	6	5
Nivel VII	-	-	-	-	-
Nivel VIII	-	-	-	-	-
Nivel IX	-	-	-	-	-
Totales	1	2	7	6	5

Fuente: Coordinación de Personal CULagos.

1.60 Personal académico asistente a cursos y actividades de superación académica, 2005-2009

Curso	2005	2006	2007	2008	2009
Cursos y actividades didácticas	8	7	2	1	1
Cursos y actividades disciplinares	6	6	2	11	-
Cursos y actividades para capacitación en lenguas extranjeras	1	1	-	1	-
Cursos y actividades para la incorporación de recursos técnicos en la docencia	8	10	4	-	-
Cursos y actividades para la capacitación en programas y paquetes de cómputo	-	-	-	-	-
Capacitación en educación abierta y a distancia	-	-	-	-	-
Asistencia a otros cursos y actividades de actualización	5	5	6	6	14
Total	28	29	14	19	15

Fuente: Coordinación de Personal CULagos.

DEPARTAMENTO DE HUMANIDADES, ARTES Y CULTURAS EXTRANJERAS

1.61 Personal académico por sede y tiempo de dedicación, 2005-2009

Sede/Tiempo de dedicación	2005	2006	2007	2008	2009
<i>Lagos de Moreno</i>					
Profesores de tiempo completo	9	11	10	11	12
Profesores de medio tiempo	1	1	1	1	1
Profesores de asignatura	19	19	26	29	29
Técnicos académicos de tiempo completo	1	1	2	2	2
Técnicos académicos de medio tiempo	1	1	1	1	-
<i>San Juan de los Lagos</i>					
Profesores de tiempo completo	-	1	1	1	1
Profesores de medio tiempo	-	-	-	-	-
Profesores de asignatura	15	15	27	28	30
Técnicos académicos de tiempo completo	-	-	-	-	-
Técnicos académicos de medio tiempo	-	-	-	-	-
Totales	46	49	68	73	75

Nota: se consideró el número de nombramientos que hay en el CU, hay académicos que cuentan con más de un nombramiento.

Fuente: Coordinación de Personal CULagos.

1.62 Personal académico de tiempo completo 2009

No.	Nombre	Tipo de Nombramiento	Código	Nombra.	Puesto
1	Bravo Cárdenas Patricia E.	Profesor Docente Asociado «A»	8717222	1677049	897581
2	Cach Avendaño Eric Orlando	Profesor Docente Asociado «A»	2111136	1762940	851027
3	Camacho Mercado Eduardo	Profesor Docente Asociado «B»	8935327	1762944	851030
4	Castelán Rueda Roberto	Profesor Investigador Titular «C»	7611994	1679789	898877
5	Cortés Manresa Enriqueta Lorena	Profesor Investigador Asociado «C»	8808546	1648174	851032
6	Cruz Lira Lina Mercedes	Profesor Docente Asociado «B»	9105387	1746146	906901
7	Domínguez Ángel María Elizabeth Alejandrina	Profesor Docente Titular «A»	2933438	2961871	921823
8	Hernández Barajas Ma. Socorro	Profesor Docente Asociado «A»	2304473	1762945	851033
9	Hernández Vega Leticia	Profesor Docente Asociado «B»	9617884	2708850	917341
10	López Taylor Rosa Vesta	Profesor Investigador Titular «A»	8509808	1605873	844024
11	Macías Hernández María Lucila	Tecnico Academico Asociado «A»	9323295	1675195	897924
12	Pérez Padilla María de la Luz	Profesor Docente Asociado «B»	9811478	2965442	941210
13	Pio Martínez Juan	Profesor Investigador Asociado «B»	8512728	1648178	851036
14	Solana Olivares Fernando Mateo	Profesor Docente Asociado «C»	2630281	2931997	932040
15	Solorio Nuñez María Teresa	Tecnico Academico Asociado«A»	2534169	2931995	955874

Fuente: Coordinación de Personal CULagos.

1.63 Profesores docentes de tiempo completo
por sede y categoría, 2005-2009

Sede/Categoría	2005	2006	2007	2008	2009
<i>Lagos de Moreno</i>					
Asistente (Total)	-	-	-	-	-
A	-	-	-	-	-
B	-	-	-	-	-
C	-	-	-	-	-
Asociado (Total)	5	6	6	6	7
A	3	3	3	3	3
B	2	2	2	2	3
C	-	1	1	1	1
Titular (Total)	-	1	-	-	1
A	-	1	-	-	1
B	-	-	-	-	-
C	-	-	-	-	-
<i>San Juan de los Lagos</i>					
Asistente (Total)	-	-	-	-	-
A	-	-	-	-	-
B	-	-	-	-	-
C	-	-	-	-	-
Asociado (Total)	-	1	1	1	1
A	-	-	-	-	-
B	-	1	1	1	1
C	-	-	-	-	-
Titular (Total)	-	-	-	-	-
A	-	-	-	-	-
B	-	-	-	-	-
C	-	-	-	-	-
Totales	5	8	7	7	9

Fuente: Coordinación de Personal CULagos.

1.64 Profesores investigadores de tiempo completo
por sede y categoría, 2005-2009

Sede/Categoría	2005	2006	2007	2008	2009
<i>Lagos de Moreno</i>					
Asistente (Total)	-	-	-	-	-
A	-	-	-	-	-
B	-	-	-	-	-
C	-	-	-	-	-
Asociado (Total)	2	2	2	2	2
A	-	-	-	-	-
B	1	1	1	1	1
C	1	1	1	1	1
Titular (Total)	2	2	2	2	2
A	1	1	1	1	1
B	-	-	-	-	-
C	1	1	1	1	1
<i>San Juan de los Lagos</i>					
Asistente (Total)	-	-	-	-	-
A	-	-	-	-	-
B	-	-	-	-	-
C	-	-	-	-	-
Asociado (Total)	-	-	-	-	-
A	-	-	-	-	-
B	-	-	-	-	-
C	-	-	-	-	-
Titular (Total)	-	-	-	-	-
A	-	-	-	-	-
B	-	-	-	-	-
C	-	-	-	-	-
Totales	4	4	4	4	4

Fuente: Coordinación de Personal CULagos.

1.65 Formación del personal académico por tipo de nombramiento, 2005-2009

Tipo de nombramiento/Formación	2005	2006	2007	2008	2009
<i>Investigadores</i>					
Estudiante de doctorado	1	2	2	2	1
Maestría	2	1	1	1	1
Doctorado	1	1	1	1	2
<i>Docentes</i>					
Licenciatura	-	-	-	-	1
Maestría	6	6	5	5	5
Estudiante de doctorado	2	2	3	3	3
Pasante de doctorado	-	-	-	-	-
Doctorado	-	1	-	-	1
<i>Técnicos académicos</i>					
Licenciatura	-	-	1	1	1
Estudiante de Maestría	1	1	-	-	-
Pasante de Maestría	-	-	1	1	-
Maestría	1	1	1	1	1
Pasante de Doctorado	-	-	-	-	-
<i>Asignatura</i>					
Licenciatura	31	19	28	32	37
Especialidad	-	-	-	-	-
Estudiante de Maestría	-	3	11	10	8
Pasante de Maestría	-	-	3	3	-
Maestría	4	11	9	10	12
Estudiante de Doctorado	1	1	2	2	1
Doctorado	-	-	-	-	1
Totales	46	49	68	57	75

Fuente: Coordinación de Personal CULago.

1.66 Profesores de asignatura
por sede y categoría, 2005-2009

Sede/Categoría	2005	2006	2007	2008	2009
<i>Lagos de Moreno</i>					
Asignatura A	14	14	22	23	24
Asignatura B	5	5	4	6	5
<i>San Juan de los Lagos</i>					
Asignatura A	9	11	21	21	25
Asignatura B	6	4	6	7	5
Totales	34	34	53	57	59

Fuente: Coordinación de Personal CULagos.

1.68 Técnicos académicos de medio tiempo
por sede y categoría, 2005-2009

Sede/Categoría	2005	2006	2007	2008	2009
<i>Lagos de Moreno</i>					
Asistente (Total)	-	-	-	-	-
A	-	-	-	-	-
B	-	-	-	-	-
C	-	-	-	-	-
Asociado (Total)	1	1	1	1	-
A	1	1	1	1	-
B	-	-	-	-	-
C	-	-	-	-	-
Titular (Titular)	-	-	-	-	-
A	-	-	-	-	-
B	-	-	-	-	-
C	-	-	-	-	-
Totales	1	1	1	1	-

Fuente: Coordinación de Personal CULagos.

1.67 Técnicos académicos de tiempo completo
por sede y categoría, 2005-2009

Sede/Categoría	2005	2006	2007	2008	2009
<i>Lagos de Moreno</i>					
Asistente (Total)	-	-	-	-	-
A	-	-	-	-	-
B	-	-	-	-	-
C	-	-	-	-	-
Asociado (Total)	1	1	2	2	2
A	1	1	2	2	2
B	-	-	-	-	-
C	-	-	-	-	-
Titular (Titular)	-	-	-	-	-
A	-	-	-	-	-
B	-	-	-	-	-
C	-	-	-	-	-
Totales	1	1	2	2	2

Fuente: Coordinación de Personal CULagos.

1.69 Personal académico becado por el CULagos u otra institución por tipo de nombramiento, 2005-2009

Tipo de nombramiento	2005	Institución otorgante	2006	Institución otorgante	2007		Licencia con goce de sueldo	2008	Institución otorgante		Licencia con goce de sueldo	2009	Institución otorgante		Licencia con goce de sueldo
					Institución otorgante				Institución otorgante				Institución otorgante		
					UdeG/CULagos	Conacyt			UdeG/CULagos	Conacyt			UdeG/CULagos	Conacyt	
<i>Investigadores</i>															
Maestría	-		-		-	-	-	-	-	-	-	-	-	-	-
Doctorado	-		-		2	2	2	2	-	2	2	2	-	2	2
<i>Docentes</i>															
Maestría	-		-		-	-	-	-	-	-	-	-	-	-	-
Estudiante de doctorado	1	Culagos	2	Culagos	2	1	1	2	3	1	2	3	3	1	3
Pasante de doctorado	-		-		-	-	-	-	-	-	-	-	-	-	-
Doctorado	-		-		-	-	-	-	-	-	-	-	-	-	-
<i>Técnicos académicos</i>															
Licenciatura	-		-		-	-	-	-	-	-	-	-	-	-	-
Estudiante de Maestría	-		-		-	-	-	-	-	-	-	-	-	-	-
Pasante de Maestría	-		-		-	-	-	-	-	-	-	-	-	-	-
Maestría	-		-		-	-	-	-	-	-	-	-	-	-	-
Pasante de Doctorado	-		-		-	-	-	-	-	-	-	-	-	-	-
<i>Asignatura</i>															
Licenciatura	-		-		-	-	-	-	-	-	-	-	-	-	-
Especialidad	-		-		-	-	-	-	-	-	-	-	-	-	-
Estudiante de Maestría	-		-		1	1	-	1	1	-	-	3	3	-	-
Pasante de Maestría	-		-		-	-	-	-	-	-	-	-	-	-	-
Maestría	-		-		-	-	-	-	-	-	-	-	-	-	-
Estudiante de Doctorado	-		-		-	-	-	-	-	-	-	-	-	-	-
Totales	1		2		5	2	3	4	6	2	4	5	8	4	5

Fuente: Coordinación de Personal CULagos.

1.70 Personal académico por sede,
categoría y sexo, 2005-2009

Sede/Categoría	2005	2006	2007	2008	2009
<i>Lagos de Moreno</i>					
Profesor Docente					
Mujer	3	4	3	3	6
Hombre	3	4	4	3	3
Profesor Investigador					
Mujer	2	2	2	2	2
Hombre	2	2	2	2	2
Profesor de Asignatura					
Mujer	10	10	16	19	19
Hombre	9	9	10	14	10
Técnico Académico					
Mujer	1	1	2	2	2
Hombre	1	1	1	1	-
<i>San Juan de los Lagos</i>					
Profesor Docente					
Mujer	-	1	1	1	1
Hombre	-	-	-	-	-
Profesor Investigador					
Mujer	-	-	-	-	-
Hombre	-	-	-	-	-
Profesor de Asignatura					
Mujer	4	6	11	10	14
Hombre	11	9	16	15	16
Técnico Académico					
Mujer	-	-	-	-	-
Hombre	-	-	-	-	-
Totales	46	49	68	72	75

Fuente: Coordinación de Personal CULagos.

1.71 Personal académico por sede,
categoría y tipo de contratación, 2005-2009

Sede/Categoría	2005	2006	2007	2008	2009
<i>Lagos de Moreno</i>					
Profesor Docente					
Definitivo	6	6	6	5	5
Tiempo determinado	-	2	1	1	4
Profesor Investigador					
Definitivo	4	4	4	4	4
Tiempo determinado	-	-	-	-	-
Profesor de Asignatura					
Definitivo	2	2	1	1	1
Tiempo determinado	17	17	25	33	28
Técnico Académico					
Definitivo	2	2	2	2	1
Tiempo determinado	-	-	1	1	1
<i>San Juan de los Lagos</i>					
Profesor Docente					
Definitivo	-	-	-	-	-
Tiempo determinado	-	1	1	1	1
Profesor Investigador					
Definitivo	-	-	-	-	-
Tiempo determinado	-	-	-	-	-
Profesor de Asignatura					
Definitivo	3	3	1	1	-
Tiempo determinado	12	12	26	25	30
Técnico Académico					
Definitivo	-	-	-	-	-
Tiempo determinado	-	-	-	-	-
Totales	46	49	68	74	75

Fuente: Coordinación de Personal CULagos.

**1.72 Personal académico asistente a cursos y actividades
de superación académica, 2005-2009**

Curso	2005	2006	2007	2008	2009
Cursos y actividades didácticas	-	-	32	42	24
Cursos y actividades disciplinares	-	-	-	12	-
Cursos y actividades para capacitación en lenguas extranjeras	-	-	-	-	-
Cursos y actividades para la incorporación de recursos técnicos en la docencia	-	-	33	-	13
Cursos y actividades para la capacitación en programas y paquetes de cómputo	-	-	-	-	-
Capacitación en educación abierta y a distancia	-	-	-	-	-
Asistencia a otros cursos y actividades de actualización	-	-	-	-	2
Total	-	-	65	54	39

Fuente: Coordinación de Personal CULagos.

DEPARTAMENTO DE CIENCIAS SOCIALES Y DEL DESARROLLO ECONÓMICO

1.73 Personal académico por sede y tiempo de dedicación, 2005-2009

Sede/Tiempo de dedicación	2005	2006	2007	2008	2009
<i>Lagos de Moreno</i>					
Profesores de tiempo completo	8	8	9	8	8
Profesores de medio tiempo	-	-	-	-	-
Profesores de asignatura	29	15	15	15	19
Técnicos académicos de tiempo completo	-	-	-	-	-
Técnicos académicos de medio tiempo	1	1	1	1	1
<i>San Juan de los Lagos</i>					
Profesores de tiempo completo	-	-	-	-	-
Profesores de medio tiempo	1	1	-	1	1
Profesores de asignatura	19	39	40	40	29
Técnicos académicos de tiempo completo	1	1	1	-	-
Técnicos académicos de medio tiempo	-	-	-	-	-
Totales	59	65	66	65	58

Nota: se consideró el número de nombramientos que hay en el CU, hay académicos que cuentan con más de un nombramiento
Fuente: Coordinación de Personal CULagos.

1.74 Personal académico de tiempo completo 2009

No.	Nombre	Tipo De Nombramiento	Codigo	Nombr.	Puesto
1	Amador Murguia Ma. Eugenia	Profesor Docente Asociado «C»	9313877	1675624	896623
2	Carrillo Picón Ángel Enrique	Profesor Docente Titular «A»	7914512	1675625	896624
3	Cortes Delgado Juan Manuel	Profesor Docente Asociado «C»	9109021	1675627	896625
4	Gómez Velázquez Gerardo Jacinto	Profesor Docente Titular «A»	9218866	1675628	896626
5	Márquez Hernández Marcia Leticia	Profesor Docente Asistente «C»	9528156	2140014	954282
6	Ramírez Navarro María Fernanda	Profesor Docente Asociado «B»	9219455	1675630	896627
7	Sánchez Ortíz Alfredo	Profesor Docente Titular «A»	8717745	1735357	904600
8	Vargas Rivera Romualdo	Profesor Docente Asociado «B»	9219838	1675632	896629

Fuente: Coordinación de Personal CULago.

1.75 Profesores docentes de tiempo completo
por sede y categoría, 2005-2009

Sede/Categoría	2005	2006	2007	2008	2009
<i>Lagos de Moreno</i>					
Asistente (Total)	-	-	1	1	1
A	-	-	-	-	-
B	-	-	-	-	-
C	-	-	1	1	1
Asociado (Total)	4	4	4	4	4
A	-	-	-	-	-
B	2	2	2	2	2
C	2	2	2	2	2
Titular (Total)	4	4	3	3	3
A	4	4	3	3	3
B	-	-	-	-	-
C	-	-	-	-	-
<i>San Juan de los Lagos</i>					
Asistente (Total)	1	1	-	-	-
A	-	-	-	-	-
B	1	1	-	-	-
C	-	-	-	-	-
Asociado (Total)	-	-	-	-	-
A	-	-	-	-	-
B	-	-	-	-	-
C	-	-	-	-	-
Titular (Total)	-	-	1	-	-
A	-	-	1	-	-
B	-	-	-	-	-
C	-	-	-	-	-
Totales	9	9	9	8	8

Fuente: Coordinación de Personal CULagos.

1.76 Formación del personal académico
por tipo de nombramiento, 2005-2009

Tipo de nombramiento/ Formación	2005	2006	2007	2008	2009
<i>Investigadores</i>					
Estudiante de doctorado	-	-	-	-	-
Maestría	-	-	-	-	-
Doctorado	-	-	-	-	-
<i>Docentes</i>					
Licenciatura	9	9	9	8	9
Estudiante de Maestría	1	1	-	-	1
Maestría	-	-	-	-	1
Estudiante de doctorado	5	5	6	6	5
Pasante de doctorado	-	-	2	1	1
Doctorado	2	1	-	1	1
<i>Técnicos académicos</i>					
Licenciatura	1	2	1	-	-
Estudiante de Maestría	2	2	2	2	1
Pasante de Maestría	2	1	-	1	1
Maestría	-	1	-	-	-
Pasante de Doctorado	-	-	2	1	-
<i>Asignatura</i>					
Licenciatura	-	-	-	-	-
Especialidad	48	54	55	56	48
Estudiante de Maestría	34	34	35	32	32
Pasante de Maestría	-	-	-	-	-
Maestría	-	5	6	1	3
Estudiante de Doctorado	-	-	-	-	-
Pasante de Doctorado	14	15	14	16	10
Doctorado	-	-	-	-	1
Totales	-	-	-	-	1
Totales	59	65	66	65	58

Fuente: Coordinación de Personal CULagos.

1.77 Profesores de asignatura por sede y categoría, 2005-2009

Sede/Categoría	2005	2006	2007	2008	2009
<i>Lagos de Moreno</i>					
Asignatura A	14	8	9	8	10
Asignatura B	15	7	7	7	9
<i>San Juan de los Lagos</i>					
Asignatura A	13	25	25	26	20
Asignatura B	6	14	14	14	9
Totales	48	54	55	55	48

Fuente: Coordinación de Personal CULagos.

1.79 Técnicos académicos de tiempo completo por sede y categoría, 2005-2009

Sede/Categoría	2005	2006	2007	2008	2009
<i>Lagos de Moreno</i>					
Asistente (Total)	1	1	1	1	-
A	-	-	-	-	-
B	1	1	1	1	1
C	-	-	-	-	-
Asociado (Total)	-	-	-	-	-
A	-	-	-	-	-
B	-	-	-	-	-
C	-	-	-	-	-
Titular (Titular)	-	-	-	-	-
A	-	-	-	-	-
B	-	-	-	-	-
C	-	-	-	-	-
Totales	-	-	1	1	-

Fuente: Coordinación de Personal CULagos.

1.78 Personal académico por sede, categoría y sexo, 2005-2009

Sede/Categoría	2005	2006	2007	2008	2009
<i>Lagos de Moreno</i>					
Profesor docente	8	8	8	8	8
Mujer	2	2	2	2	3
Hombre	6	6	6	6	5
Profesor investigador	-	-	-	-	-
Mujer	-	-	-	-	-
Hombre	-	-	-	-	-
Profesor de Asignatura	29	15	16	16	19
Mujer	7	6	6	6	4
Hombre	22	9	10	10	15
Técnico Académico	1	1	1	1	1
Mujer	-	-	-	-	-
Hombre	1	1	1	1	-

San Juan de los Lagos

Profesor docente	1	1	1	1	1
Mujer	-	-	-	-	-
Hombre	1	1	1	1	1
Profesor investigador	-	-	-	-	-
Mujer	-	-	-	-	-
Hombre	-	-	-	-	-
Profesor de Asignatura	19	39	39	40	29
Mujer	7	10	10	9	5
Hombre	12	29	29	31	24
Técnico Académico	1	1	1	-	-
Mujer	-	-	-	-	-
Hombre	1	1	1	-	-
Totales	59	65	66	65	58

Fuente: Coordinación de Personal CULagos.

1.80 Personal académico por sede, categoría
y tipo de contratación, 2005-2009

Sede/Categoría	2005	2006	2007	2008	2009
<i>Lagos de Moreno</i>					
Profesor docente	8	8	8	9	9
Definitivo	8	8	7	9	9
Tiempo determinado	-	-	1	-	-
Profesor investigador	-	-	-	-	-
Definitivo	-	-	-	-	-
Tiempo determinado	-	-	-	-	-
Profesor de Asignatura	29	15	16	15	19
Definitivo	15	7	7	5	10
Tiempo determinado	14	8	9	10	9
Técnico Académico	1	1	1	1	1
Definitivo	1	1	1	1	1
Tiempo determinado	-	-	-	-	-
<i>San Juan de los Lagos</i>					
Profesor docente	1	1	1	-	-
Definitivo	1	1	1	-	-
Tiempo determinado	-	-	-	-	-
Profesor investigador	-	-	-	-	-
Definitivo	-	-	-	-	-
Tiempo determinado	-	-	-	-	-
Profesor de Asignatura	19	39	39	40	29
Definitivo	3	11	11	7	6
Tiempo determinado	16	28	28	33	23
Técnico Académico	1	1	1	-	-
Definitivo	1	1	1	-	-
Tiempo determinado	-	-	-	-	-
Totales	59	65	66	65	58

Fuente: Coordinación de Personal CULagos.

GRADO ACADÉMICO PROMEDIO DEL PERSONAL ACADÉMICO

1.81 Grado Académico Promedio 2009

Nivel Académico	Valores para el GAP (a)	Personal Académico (b)				Equivalente	Sub total (c)
		TC	MT	ASIG	TA	TC (c)	* (a)
Grado no registrado	-	-	-	-	-	-	-
Secundaria	1	-	-	-	-	-	-
Bachillerato/Técnico sin bachillerato/ Estudiante de licenciatura.	2	-	-	-	-	-	-
Pasante de licenciatura/Técnico con bachillerato/ Especialidad	3	-	-	-	-	-	-
Licenciatura/Profesor normalista/Estudiante de maestría	4	2	1	109	9	5.45	21.80
Especialidad	5	-	-	1	-	0.03	0.13
Pasante de maestría	6	1	-	1	-	1.03	6.15
Maestría/Estudiante de doctorado	7	20	1	24	3	21.18	148.23
Pasante de doctorado	8	1	-	1	-	1.03	8.20
Doctorado	9	43		3	-	43.08	387.68
						71.78	572.18
					GAP	7.97	

Fórmulas

Equivalente TC = $\frac{\#TC}{1}$.
 $\frac{\#MT}{2}$. $\frac{Asig.}{40}$. $\frac{TA}{40}$.

→

Equivalente de TC) (Valores para el GAP)

→

Suma del Sub Total/Suma Equivalente TC

Para obtener el equivalente de TC, es necesario dividir la cantidad de académicos de TC / 1. MT / 2 y los de Asignatura / 40.

Para obtener el subtotal, es necesario multiplicar la suma de los equivalentes TC (c), por el valor para el GAP (a).

Par

TC.

TC= Tiempos Completos. MT= Medios Tiempos. ASIG= Asignatura. TA= Técnico Académico.

Fuente: Coordinación de Personal/Coordinación de Planeación. CULagos.

1.82 Grado Académico Promedio PTC 2009

Nivel Académico	Personal Académico (b)				Sub total (c) * (a)
	Valores para el GAP (a)	TC Doc	TC Inv	Equivalente TC (c)	
Grado no registrado	-	-	-	-	-
Secundaria	1	-	-	-	-
Bachillerato/Técnico sin bachillerato/ Estudiante de licenciatura.	2	-	-	-	-
Pasante de licenciatura/Técnico con bachillerato/ Especialidad	3	-	-	-	-
Licenciatura/Profesor normalista/Estudiante de maestría	4	3	-	3	12
Especialidad	5	-	-	-	-
Pasante de maestría	6	-	-	-	-
Maestría/Estudiante de doctorado	7	18	2	20	140
Pasante de doctorado	8	1		1	8
Doctorado	9	7	36	43	387
				67	547
			GAP	8.16	

Fórmulas

Equivalente TC = #TC/1.
#MT/2. Asig./40. TA/40.

→

Equivalente de TC (Valores para el GAP)

→

Suma del Sub Total/Suma Equivalente TC

Para obtener el equivalente de TC, es necesario dividir la cantidad de académicos de TC / 1. MT / 2 y los de Asignatura / 40.

Para obtener el subtotal, es necesario multiplicar la suma de los equivalentes TC (c), por el valor para el GAP (a).

Par

TC.

TC= Tiempos Completos. MT= Medios Tiempos. ASIG= Asignatura. TA= Técnico Académico.

Fuente: Coordinación de Personal/Coordinación de Planeación. CULagos.

1.83 Grado Académico Promedio PTC Docentes 2009

Nivel Académico	Personal Académico (b)			
	Valores para el GAP (a)	TC Doc	Equivalente TC (c)	Sub total (c) * (a)
Grado no registrado	-	-	-	-
Secundaria	1	-	-	-
Bachillerato/Técnico sin bachillerato/ Estudiante de licenciatura.	2	-	-	-
Pasante de licenciatura/Técnico con bachillerato/ Especialidad	3	-	-	-
Licenciatura/Profesor normalista/Estudiante de maestría	4	3	3	12
Especialidad	5	-	-	-
Pasante de maestría	6	-	-	-
Maestría/Estudiante de doctorado	7	18	18	126
Pasante de doctorado	8	1	1	8
Doctorado	9	7	7	63
			29	209
		GAP	7.21	

Fórmulas

Equivalente TC = #TC/1.
#MT/2. Asig./40. TA/40.



Equivalente de TC (Valores para el GAP)



Suma del Sub Total/Suma Equivalente TC

Para obtener el equivalente de TC, es necesario dividir la cantidad de académicos de TC / 1. MT / 2 y los de Asignatura / 40.

Para obtener el subtotal, es necesario multiplicar la suma de los equivalentes TC (c), por el valor para el GAP (a).

Par

TC.

TC= Tiempos Completos. MT= Medios Tiempos. ASIG= Asignatura. TA= Técnico Académico.

Fuente: Coordinación de Personal/Coordinación de Planeación. CULagos.

1.84 Grado Académico Promedio PTC Investigadores 2009

Nivel Académico	Valores para el GAP (a)	Personal Académico (b)		Sub total (c) * (a)
		TC Inv	Equivalente TC (c)	
Grado No Registrado	-	-	-	-
Secundaria	1	-	-	-
Bachillerato/Técnico sin bachillerato/ Estudiante de licenciatura.	2	-	-	-
Pasante de licenciatura/Técnico con bachillerato/ Especialidad	3	-	-	-
Licenciatura/Profesor normalista/Estudiante de maestría	4	-	-	-
Especialidad	5	-	-	-
Pasante de maestría	6	-	-	-
Maestría/Estudiante de doctorado	7	2	2	14
Pasante de doctorado	8	-	-	-
Doctorado	9	36	36	324
			38	338
		GAP	8.89	

Fórmulas

Equivalente TC = #TC/1.
#MT/2. Asig./40. TA/40.

→

Equivalente de TC (Valores para el GAP)

→

Suma del Sub Total/Suma Equivalente TC

Para obtener el equivalente de TC. es necesario dividir la cantidad de académicos de TC / 1. MT / 2 y los de Asignatura / 40.

Para obtener el subtotal. es necesario multiplicar la suma de los equivalentes TC (c). por el valor para el GAP (a).

Par

TC.

TC= Tiempos Completos. MT= Medios Tiempos. ASIG= Asignatura. TA= Técnico Académico.

Fuente: Coordinación de Personal/Coordinación de Planeación. CULagos.

1.85 Grado Académico Promedio de Asignatura 2009

Nivel Académico	Personal Académico (b)			Sub total (c) * (a)
	Valores para el GAP (a)	ASIG	Equivalente TC (c)	
Grado No Registrado	-	-	-	-
Secundaria	1	-	-	-
Bachillerato/Técnico sin bachillerato/ Estudiante de licenciatura.	2	-	-	-
Pasante de licenciatura/Técnico con bachillerato/ Especialidad	3	-	-	0
Licenciatura/Profesor normalista/Estudiante de maestría	4	109	2.725	10.9
Especialidad	5	1	0.025	0.125
Pasante de maestría	6	1	0.025	0.15
Maestría/Estudiante de doctorado	7	24	0.6	4.2
Pasante de doctorado	8	1	0.025	0.2
Doctorado	9	3	0.075	0.675
			3.475	16.25
		GAP		4.68

Fórmulas

Equivalente TC = #TC/1.
#MT/2. Asig./40. TA/40.



Equivalente de TC) (Valores para el GAP)



Suma del Sub Total/Suma Equivalente TC

Para obtener el equivalente de TC. es necesario dividir la cantidad de académicos de TC / 1. MT / 2 y los de Asignatura / 40.

Para obtener el subtotal. es necesario multiplicar la suma de los equivalentes TC (c). por el valor para el GAP (a).

Par

TC.

TC= Tiempos Completos. MT= Medios Tiempos. ASIG= Asignatura. TA= Técnico Académico.

Fuente: Coordinación de Personal/Coordinación de Planeación. CULagos.

1.86 Grado Académico Promedio Técnicos Académicos 2009

Nivel Académico	Valores para el GAP (a)	Personal Académico (b)		Sub total (c) * (a)
		TA	Equivalente TC (c)	
Grado no registrado	-	-	-	-
Secundaria	1	-	-	-
Bachillerato/Técnico sin bachillerato/ Estudiante de licenciatura.	2	-	-	-
Pasante de licenciatura/Técnico con bachillerato/ Especialidad	3	-	-	-
Licenciatura/Profesor normalista/Estudiante de maestría	4	9	0.225	0.9
Especialidad	5	-	-	-
Pasante de Maestría	6	-	-	-
Maestría/Estudiante Doctorado	7	3	0.075	0.525
Pasante de Doctorado	8	-	-	-
Doctorado	9	-	-	-
			0.3	1.425
		GAP	4.75	

Fórmulas

Equivalente TC = #TC/1.
#MT/2. Asig./40. TA/40.

→

Equivalente de TC (Valores para el GAP)

→

Suma del Sub Total/Suma Equivalente TC

Para obtener el equivalente de TC, es necesario dividir la cantidad de académicos de TC / 1. MT / 2 y los de Asignatura / 40.

Para obtener el subtotal, es necesario multiplicar la suma de los equivalentes TC (c), por el valor para el GAP (a).

Par

TC.

TC= Tiempos Completos. MT= Medios Tiempos. ASIG= Asignatura. TA= Técnico Académico.

Fuente: Coordinación de Personal/Coordinación de Planeación. CULagos.

1.87 Histórico GAP por nombramiento

Nombramiento	2003	2004	2005	2006	2007	2008	2009
PTC Docente	7	7.18	7.75	7.60	7.30	6.93	7.21
PTC Investigador	8.11	8.6	8.71	8.82	8.85	8.85	8.89
Asignatura	4.46	4.61	4.63	4.81	4.53	5.22	4.68
Técnicos Académico	4.33	4.66	5	5.28	4.84	5.23	4.75
Histórico GAP Profesores de Tiempo Completo							
PTC	7.43	7.97	8.13	8.23	8.18	8.03	8.16
Histórico GAP							
Grado Académico Promedio (GAP)	7.07	7.66	7.94	8.08	8.00	7.89	7.97

Fuente: Coordinación de Personal/Coordinación de Planeación. CULagos.

APOYOS ACADÉMICOS

1.88 Infraestructura de bibliotecas por sede, 2003-2009

Sede/Año	Total (m2)	Servicios al público (m2)	Estantería en mts. Lineales	Asientos	Mesas	Cubículos individuales	Cubículos grupales	Sala de audiovisuales
<i>Lagos de Moreno</i>								
2003	690	537	84	100	14	-	9	1
2004	690	537	108	100	14	-	9	1
2005	690	537	108	100	14	-	6	2
2006	690	576	800	140	23	-	9	2
2007	690	576	1216	151	16	-	9	1
2008	690	576	1231.2	151	16	-	9	1
2009	690	576	1261.8	153	16	-	9	1
<i>San Juan de los Lagos</i>								
2003	100	100	24	45	9	-	-	-
2004	100	100	24	45	9	-	-	-
2005	100	100	24	45	9	-	-	-
2006	75.84	58.54	142.4	24	5	-	-	-
2007	75.84	43.54	259.2	16	4	-	-	-
2008	75.84	43.54	264.6	16	4	-	-	-
2009	75.84	44	264.6	8	3	-	-	-

Fuente: Coordinación de Servicios Académicos CULagos.

1.89 Títulos y volúmenes de material bibliográfico por sede, 2003-2009

Sede/Acervo	2003	2004	2005	2006	2007	2008	2009
<i>Lagos de Moreno</i>							
Títulos	7 906	12 793	14 483	15 993	16 385	17 539	18 378
Volúmenes	14 791	23 991	26 572	29 369	29 830	32 056	34 178
<i>San Juan de los Lagos</i>							
Títulos	ND	2 000	2 751	3 898	4 132	4 750	4 992
Volúmenes	ND	2 751	2 751	5 347	5 845	7 097	7 732
<i>Total</i>							
Títulos	7 906	14 793	17 234	19 891	20 517	22 289	23 370
Volúmenes	14 791	26 742	29 323	34 716	35 675	39 153	41 910

ND: No Disponible
Fuente: Coordinación de Servicios Académicos CULagos.

1.90 Existencias, adquisiciones y suscripciones bibliográficas, 2003-2009

Dato	2003		2004		2005		2006		2007		2008		2009	
	Títulos	Volúmenes	Títulos	Volúmenes	Títulos	Volúmenes	Títulos	Volúmenes	Títulos	Volúmenes	Títulos	Volúmenes	Títulos	Volúmenes
Existencia total de libros	7 906	14 791	14 793	26 742	17 234	29 323	19 891	34 716	20 517	35 675	22 289	39 153	23 370	41 910
Adquisición de libros por compra	ND	ND	4 040	6 946	1 565	2 355	1 781	3 368	566	1 280	1 197	3 395	981	2 710
Adquisición de libros por donación	ND	ND	310	987	125	226	225	350	197	304	33	112	91	161
Suscripción por compra a revistas científicas impresas	ND	ND	52	ND	124	920	56	482	50	441	40	443	45	484
Suscripción por compra a revistas científicas electrónicas	-	-	-	-	-	-	15 000	ND	13 000	ND	13 000	ND	13 000	ND
Películas, videocasetes y videodiscos	ND	ND	315	315	422	422	429	429	7	37	7	37	7	37

ND: no disponible
Fuente: Coordinación de Servicios Académicos CULagos.

1.91 Servicios proporcionados, 2003-2009

	2003	2004	2005	2006	2007	2008	2009
Formación a usuarios	-	-	660	640	1 013	1.894	1.233
Fotocopias	-	-	-	-	-	-	-
Préstamo de cubículos	ND	1 302	4 812	3 255	5 286	5297	5302
Préstamo de salas audiovisuales	ND	-	651	663	423	558	537
Préstamo externo	ND	1 610	5 425	8 689	176.768	185.621	178.483
Préstamo interno	ND	64 436	33 8671	346 664	220.389	225.646	221.362
Revistas impresas consultadas	ND	67	250	278	1325	2.246	2.249
Número de computadoras al servicio de los usuarios	ND	3	4	30	23	20	21

Fuente: Coordinación de Servicios Académicos CULagos.

1.92 Usuarios y asistencia a la biblioteca por sede, 2005-2009

Sede/mes	Dato									
	Número de usuarios					Asistencia media por día				
	2005	2006	2007	2008	2009	2005	2006	2007	2008	2009
<i>Lagos de Moreno</i>										
Enero	158	167	527	823	1 210	6	9	25	37	55
Febrero	6 900	6 678	8 502	8 134	9 053	300	304	370	370	394
Marzo	3 188	9 918	8 850	4 365	9 056	139	413	340	364	362
Abril	9 850	7 044	3 843	10 345	3 991	547	587	296	398	399
Mayo	10 244	9 718	5 785	7 976	7 899	427	442	231	347	439
Junio	10 660	9 976	4 685	14 345	15 325	410	416	180	574	589
Julio	10 573	10 718	1 406	4 868	2 966	407	447	59	187	110
Agosto	2 300	3 678	2 377	3 737	5 442	153	307	140	267	419
Septiembre	4 260	10 718	6 882	7 503	7 885	185	447	275	313	315
Octubre	14 100	10 044	5 116	8 765	7 665	613	419	197	337	348
Noviembre	11 900	7 122	7 067	9 178	9 550	476	297	307	399	367
Diciembre	280	2 820	4 974	9 968	9 976	17	157	311	586	587
Subtotal	84 413	88 434	60 014	90 007	90 018	3 680	4 242	2 731	4 179	4 385
<i>San Juan de los Lagos</i>										
Enero	50	21	32	34	35	2	1	2	2	2
Febrero	85	60	346	789	923	3	3	15	36	40
Marzo	284	97	312	291	654	9	4	12	24	26
Abril	194	35	267	668	265	6	3	21	26	27
Mayo	272	98	356	897	632	9	4	14	39	35
Junio	214	87	401	2 212	2 350	7	4	15	88	90
Julio	25	56	49	176	87	1	2	2	7	3
Agosto	151	99	52	195	213	5	8	3	14	16
Septiembre	382	97	236	686	765	12	4	9	29	31
Octubre	202	89	245	456	456	7	4	9	18	21
Noviembre	243	76	423	695	799	8	3	18	30	31
Diciembre	48	56	299	1 238	1 345	2	3	19	73	79
Subtotal	2 150	871	3018	8 337	8 524	69	44	139	32	401
Total	86 563	89 305	63 032	98 344	98 542	3 749	4 286	2 870	4 211	4 785

Fuente: Coordinación de Servicios Académicos CULagos.

1.93 Evolución de usuarios y asistencia por sede, 2003-2009

Dato/Sede	2003	2004	2005	2006	2007	2008	2009
<i>Lagos de Moreno</i>							
Número de usuarios	ND	21 365	84 413	88 434	89 987	90 007	90 018
Asistencia promedio diaria	ND	98	389	408	340	4179	352
<i>San Juan de los Lagos</i>							
Número de usuarios	ND	ND	2 150	871	6 046	8 337	8 524
Asistencia promedio diaria	ND	ND	10	4	23	32	33
<i>Total</i>							
Número de usuarios	ND	ND	86 563	89 305	96 033	98 344	98 542
Asistencia promedio diaria	ND	ND	399	412	362	4211	385

ND: no disponible.

Fuente: Coordinación de Servicios Académicos CULagos.

1.94 Proporción de títulos y volúmenes por estudiante, por sede, 2003-2009

Dato/sede	2003	2004	2005	2006	2007	2008	2009
<i>Lagos de Moreno</i>							
Títulos por alumno	7.43	10.99	13.77	15.79	14.02	14.64	14.08
Volúmenes por alumno	13.90	20.61	25.26	28.99	25.61	26.76	26.19
<i>San Juan de los Lagos</i>							
Títulos por alumno	ND	4.61	5.93	7.11	6.44	6.30	6.27
Volúmenes por alumno	ND	6.34	5.93	9.76	9.10	9.41	9.71
<i>Total</i>							
Títulos por alumno	ND	ND	19.70	22.90	20.45	20.94	20.35
Volúmenes por alumno	ND	ND	31.19	38.75	34.71	36.17	35.90

ND: no disponible

Fuente: Coordinación de Servicios Académicos CULagos.

1.95 Acervos y colecciones, 2003-2009

Dato	2003	2004	2005	2006	2007		2008		2009	
	Volúmenes	Volúmenes	Volúmenes	Volúmenes	Títulos	Volúmenes	Títulos	Volúmenes	Títulos	Volúmenes
Colección general y referencia	14 791	26 742	29 323	34 716	20 517	35 675	22 289	39 153	23 370	41 910
Colección INEGI										
Publicaciones impresas	ND	125	206	259	278	312	310	346	333	372
Colección electrónica	ND	20	32	37	44	44	38	38	50	50
Cartografía	ND	1 298	1 303	1 307	876	887	907	918	917	928
Publicaciones periódicas	ND	800	1 748	2 140	561	2 577	561	3 076	561	3 560
Test psicométricos	ND	ND	ND	ND	33	55	34	69	36	72
Tesis	ND	884	913	1 083	ND	1 071	ND	1085	ND	1 108
Acervo digital										
Material bibliográfico	ND	ND	ND	ND	62 000	62 000	62 000	62 000	62 000	62 000
Publicaciones periódicas	ND	ND	ND	ND	13 000	ND	13 000	ND	13 000	ND
Tesis	ND	ND	ND	ND	17 500	17 500	17 500	17 500	17 500	17 500
Fondo histórico	ND	ND	ND	ND	ND	ND	ND	ND	ND	ND

ND: No Disponible

Fuente: Coordinación de Servicios Académicos CULagos.

1.96 Mobiliario y equipo por sede, 2003-2009

Descripción	<i>Lagos de Moreno</i>							<i>San Juan de los Lagos</i>						
	2003	2004	2005	2006	2007	2008	2009	2003	2004	2005	2006	2007	2008	2009
Butacas	1 285	1 285	1 285	1 215	1 215	1 215	1 215	175	175	425	511	511	511	530
Equipo contra incendio	-	-	18	23	27	27	27	-	-	-	1	1	1	15
Equipo de transporte	3	3	4	4	4	4	6	-	-	-	-	-	-	-
Escritorios	ND	ND	141	145	143	143	143	13	13	13	10	24	24	26
Sillas	ND	ND	ND	1523	1523	1523	1523	ND	ND	ND	117	223	223	93
Pizarrones y pintarrones	49	49	49	58	73	73	73	2	2	2	27	27	27	11
Proyectores de acetatos	5	5	5	5	5	5	5	4	3	2	2	2	2	2
Cañones	3	3	12	24	31	49	49	1	1	3	12	11	12	12
Pantallas	1	1	4	16	27	37	43	-	-	1	11	12	12	10
Pizarrones inteligentes	-	-	1	1	1	1	1	-	-	-	-	-	-	-
Televisores	2	3	25	31	32	35	35	1	1	1	3	5	6	7
Reproductores de DVD y/o VHS	-	6	6	14	18	24	24	1	1	1	1	4	5	8
Grabadoras	-	4	7	13	23	23	23	-	-	1	1	4	4	6
Equipo de VideoConferencia	1	2	2	2	2	3	4	-	1	1	1	1	1	1
Servidores	4	9	9	11	17	22	23	1	1	1	1	1	1	1

ND: No disponible.

Fuente: Coordinación de Servicios Generales CULagos.

1.97 Difusión y evaluación de los servicios bibliotecarios, 2009			1.98 Patrimonio inmobiliario por sede, 2003-2009																	
Actividad	2009		Descripción	Lagos de Moreno						San Juan de los Lagos										
	Medio	Formato/Vía		2003	2004	2005	2006	2007	2008	2009	2003	2004	2005	2006	2007	2008	2009			
Difusión de los servicios			Superficie total de terreno (m ²)	68 132	68 132	68 132	68 132	68 132	68 132	68 132	68 132	68 132	68 132	ND	ND	ND	51 222	51 222	51 222	51 222
	Trípticos	Impreso	Superficie total construida (m ²)	20 713	20 713	20 713	20 713	20 746	20 746	20 746	20 746	20 746	20 746	ND	ND	ND	3 937	3 937	3 937	6 497
	Guía de los recursos informativos de la biblioteca digital	Impreso	Inmuebles universtarios	7	8	8	8	8	8	8	8	8	8	1	1	3	3	3	3	4
	Inducción a la Biblioteca	Presencial	Bibliotecas	1	1	1	1	1	1	1	1	1	1	1	1	1	1	1	1	1
	Portal Web	Internet	Aulas	34	34	34	34	34	34	34	34	34	34	ND	ND	ND	17	16	16	11
	Separadores	Impreso	Laboratorios de docencia e investigación	2	4	8	11	17	17	18	17	18	18	-	-	-	-	-	-	-
	Carteles	Impreso	Laboratorios de cómputo	5	6	6	6	6	6	6	6	6	6	1	1	1	1	2	2	1
Evaluación de los servicios			Talleres	1	1	1	1	1	1	1	1	1	1	-	-	-	-	-	-	1
	Encuesta de satisfacción de los servicios bibliotecarios	Electrónico/ impreso	Auditorios	1	1	1	1	1	1	1	1	1	1	-	1	1	1	1	1	1
	Papeletas de sugerencias o quejas	Impreso	Salas audiovisuales	5	5	5	5	5	5	32	32	32	32	1	1	1	1	11	11	11
	Sugerencias vía e-mail.	Electrónico	Áreas artísticas (Infraestructura cultural)	1	1	1	1	1	1	1	1	1	1	-	-	-	-	-	-	-
			Baños	28	26	26	26	26	26	26	26	26	26	3	3	3	6	8	8	8
			Anexos:																	
			Bodegas	2	2	2	2	3	3	4	4	4	4	1	1	1	2	3	3	3
			Escaleras	13	14	14	14	14	14	14	14	14	14	1	1	1	2	2	2	2
			Corredores	12	12	12	12	12	12	12	12	12	12	1	1	1	4	4	4	4
			Cubiculos	-	11	11	11	12	12	12	12	12	12	-	0	1	1	1	1	1
			Areas Administrativas	1	2	2	2	2	2	2	2	2	2	1	1	1	3	3	3	4

ND: no disponible.

Nota: Se consideran como anexos escaleras, comedores, bodegas, cubículos académicos, áreas administrativas.

Fuente: Coordinación de Servicios Generales, CULagos.

1.99 Computadoras distribuidas por tipo de apoyo y sede, 2003-2009

Sede/Tipo de apoyo	2003	2004	2005	2006	2007	2008	2009
<i>Lagos de Moreno</i>							
Apoyo académico	14	16	4	5	20	23	54
Docencia	138	117	118	214	210	211	231
Investigación	9	20	41	79	108	122	131
Apoyo administrativo	43	38	84	99	103	103	110
Subtotal	204	191	247	397	441	459	526
<i>San Juan de los Lagos</i>							
Apoyo académico	2	2	1	1	18	18	31
Docencia	20	20	20	52	56	67	70
Investigación	-	-	-	-	-	-	-
Apoyo administrativo	3	4	6	10	9	10	11
Subtotal	25	26	27	63	83	95	112
Total	229	217	274	460	524	554	638

Fuente: Coordinación de Tecnologías para el Aprendizaje, CULagos.

1.100 Proporción de estudiantes y personal universitario por computadora, por sede, 2003-2009

Usuario/Sede	2003	2004	2005	2006	2007	2008	2009
<i>Lagos de Moreno</i>							
Estudiantes por computadora	8	10	9	5	6	6	6
Académicos por computadora	5	4	3	1	1	1	1
Administrativos por computadora	1	1	1	1	1	1	1
<i>San Juan de los Lagos</i>							
Estudiantes por computadora	19	22	23	11	11	11	11
Académicos por computadora	17	25	35	35	25	10	5
Administrativos por computadora	4	4	5	1	1	1	1

Fuente: Coordinación de Tecnologías para el Aprendizaje, CULagos.

1.101 Cursos en línea, 2009

Nombre del curso	Nombre del tutor	Estudiantes inscritos
Algoritmos y estructuras de datos	Edgar Velazquez	1
Análisis ambiental	Rita Judit Patakfalvi	1
Bioquímica microbiana	Virginia Villa	1
Calidad y tratamiento del agua	Gabriela Camarillo Martínez	1
Circuitos eléctricos	Julia Nava	1
Desarrollo de habilidades informativas: Para recuperar información en línea (académicos)	Pedro Moreno	1
Diseño de elementos de máquinas	Adriana Cecilia Avelar Dueñas	1
Diseño electrónico digital	Carlos Castañeda	1
Ecuaciones diferenciales	Jesus Castañeda	1
Electroneumática	Diana Costilla	1
Higiene y seguridad industrial	Gregorio Garcia Escobar	1
MatLab	Edgar Velazquez	1
Psicología y pedagogía	Laura Márquez	1
Química	Virginia Francisca Marañon Ruiz	1
Taller de diseño computacional	Jorge Lozoya Arandia	1
Teoría del Estado	María Fernanda Ramírez Navarro	1
Tópicos avanzados de computación	Ruben Sánchez Gómez	1
Administración estratégica	Juan Manuel Cortés Delgado	2
Biología molecular	María de la luz Miranda	2
Campo electromagnético y ondas	Brenda Esmeralda Martínez Zerega	2
Historia de la técnica	Alvaro Dorantes	2
Introducción a multisim 10	Jaime Eduardo Pons Arenas	2
Métodos matemáticos	Héctor Alfonso Juárez López	2
Metrología	Carlos Israel Medel Ruiz	2
Programación I	Miguel Angel Cadena Pérez	2
Informática básica	Larisa Elizabeth Lara Ramírez	3
Introducción a la psicología del trabajo	Luz María C. Valdivia	3
Óptica de Fourier	Miguel Mora Gonzalez	3
Taller de diseño computacional II	Auria Lucía Jiménez Gutiérrez	3
Autómatas y lenguajes - Posgrado	Héctor Alfonso Juárez López	4
Procesos psicológicos fudamentales: enfoque conductual y cognitivo	Antonio Ponce Rojo	4
Algebra lineal	Hector Ladron de Guevara	5
Análisis de algoritmos y computabilidad	Héctor Alfonso Juárez López	5
Bioquímica de los alimentos	Evelia Martinez Cano	5
Bioquímica microbiana	Pedro Javier Guerrero Medina	5
Circuitos eléctricos	Víctor Duran	5
Microprocesadores	Jaime Eduardo Pons Arenas	5
Taller de matemáticas	Daniel Lozano Reveles	5
Matemáticas II	Ruben Sánchez Gómez	6

Nombre del curso	Nombre del tutor	Estudiantes inscritos
Software aplicado II	Lorena de Jesús Hernández Moyano y Jorge Lozoya Arandía	6
Autómatas programables	Jaime Héctor Orea García	7
Biología molecular	Pedro Javier Guerrero Medina	7
Control digital	Juan-Hugo García López	7
Informática básica	Lic. María del Rocio Ramírez Jimenez	7
Sensores e instrumentación	Ignacio Castillo Saabedra	7
Álgebra elemental	Edgar Velázquez	8
Servoactuadores	Carlos Castañeda	8
Cálculo de varias variables	Edgar Villafaña	9
Control digital	Jesús Muñoz	9
Microbiología	Pedro Javier Guerrero Medina	9
Curso de ejemplo	Héctor Alfonso Juárez López	10
Técnicas de cálculo integral	Juan-Hugo García-López	10
Álgebra (taller de nivelación)	Jaime Eduardo Pons Arenas	11
Estadística I	Francisco Tenorio	11
Ciencia, tecnología y sociedad	Álvaro Dorantes	12
Diseño electrónico asistido por computadora	Rubén Sánchez Ruíz	12
Diseño electrónico digital	Julia Nava	12
Reporte de investigación de campo	Rogelio Martínez	12
Técnicas del cálculo integral	Luis Javier López Reyes	12
Programación II	Héctor Alfonso Juárez López	13
Sistemas operativos II	Lic. María del Rocio Ramórez Jiménez y Carla Mejia Espinosa	13
Manufactura computarizada	Rubén Sánchez Ruíz	14
Multimedia	Gerardo Rodríguez	14
Optoelectrónica	Juan-Hugo García Lopez	14
Técnicas del cálculo integral (segundo semestre, Ing. Mecatrónica)	Carlos Israel Medel Ruíz	14
Autómatas y lenguajes formales	Héctor Alfonso Juárez López	15
Sensores e Instrumentación	Francisco Gerardo Peña Lecona	15
Álgebra lineal	Rider Jaimes	16
Prácticas de psicodiagnóstico de adultos	Felipe Olmos Ríos	17
Mecánica y termodinámica	José Luis Gonzalez Solis	18
Orientación y asesoría educativa	Laura Márquez	18
Psicodiagnóstico y evaluación en educación especial	Felipe Olmos Ríos	18
Variable compleja	Jaime Gustavo Rodríguez Zavala	18
Introducción a la plataforma MOODLE	Auria Lucía Jiménez Gutiérrez	19
Cálculo de varias variables	Ricardo Armando González Silva	20
Dinámica de grupos	Luz del Carmen González García	20
Diseño de protocolo de investigación	Pedro Moreno	20
Álgebra lineal	Rubén Sánchez Gómez	22
Bases teóricas de la dinámica de grupos	Luz del Carmen González García	22

Nombre del curso	Nombre del tutor	Estudiantes inscritos
Psicología evolutiva: infancia y preadolescencia	Luz del Carmen González García	22
Psicopatología infantil	Adriana Santos Rodríguez	22
Reporte de investigación de campo	Juan García López	23
Diseño de elementos de máquinas	Adriana Cecilia Avelar Dueñas	24
Diseño mecatrónico	Diana Costilla	24
Circuitos eléctricos	Adriana Cecilia Avelar Dueñas	26
Economía I	Rogelio Martínez	26
Programación I	Lorena de Jesús Hernández Moyano	26
Psicopatología general	Luz del Carmen González García	26
Tutoría sede San Juan de los Lagos	Rogelio Martínez	27
Matemáticas I	María del Rayo Aparicio	28
Necesidades psicoeducativas en sujetos especiales	Adriana Santos Rodríguez	28
Impacto ambiental de las obras de ingenieri	Viviana Mesa Cornejo	31
Introducción a la psicología clínica	María de la Luz Pérez Padilla	36
Teoría de control	Dr. Didier López Mancilla	36
Análisis Fourier	Evguenii Kourmychev	42
Conceptos de cálculo diferencial e integral	Edgar Villafaña	43
Sistemas robóticos	Diana Costilla	44
Introducción a la computación	Lic. María del Rocio Ramírez Jiménez	48
Campo electromagnético y ondas	Jaime Gustavo Rodríguez Zavala	49
Universidad y sociedad	Juan García López	49
Flúidos y elasticidad	Diana Costilla	54
Álgebra lineal	Jorge Enrique Mejía Sánchez	71
Economía II	Rogelio Martínez	85
Conceptos de cálculo diferencial e integral	María del Rayo Aparicio	88
Mecánica y termodinámica Dra. María del Rayo, Dr. Armando Gallegos	María del Rayo Aparicio	92
Introducción a las computadoras	Auria Lucía Jiménez Gutiérrez	120
Programación de computadoras	Auria Lucía Jiménez Gutiérrez	123
Sistemas operativos I	Lorena de Jesús Hernández Moyano	126
Administración de residuos	Gerardo Alonso Torres Avalos	ED
Administración I	María Eloisa Hernández	ED
Análisis ambiental	Gerardo Alonso Torres Ávalos	ED
Análisis de alimentos	Xóchitl Aparicio Ferández	ED
Análisis de circuitos y redes	Miguel Mora González	ED
Análisis multivariado	Rubén Sánchez Gómez	ED
Análisis y diseño de sistemas	Cristobal Martínez Mireles	ED
Aplicaciones prácticas de la entrevista psicológica	María Teresa Solorio Núñez	ED
Arquitectura de computadoras	Julio Cesar Montantes Mireles	ED
Aseguramiento de la calidad	Eva Montantes	ED
Autómatas programables	Jaime Eduardo Pons Arenas	ED
Automatismos	Jaime Eduardo Pons Arenas	ED
Balance de materia y energía	Gerardo Alonso Torres Ávalos	ED

Nombre del curso	Nombre del tutor	Estudiantes inscritos
Bases biológicas de la actividad psíquica	Cesar Soria	ED
Bases funcionales del psiquismo humano	Baltazar de Anda Valadez	ED
Bioingeniería	Viviana Mesa Cornejo	ED
Biología	Pedro Javier Guerrero Medina	ED
Biología	Cesar Soria	ED
Biomateriales	Virginia Francisca Marañon Ruíz	ED
Bioquímica	Luis Antonio Páez Riberos	ED
Bioquímica	Cesar Soria	ED
Cálculo de varias variables	Francisco Gerardo Peña Lecona	ED
Cálculo diferencial e integral	Francisco Gerardo Peña Lecona	ED
Campos electromagnéticos y ondas	Cesar Castillo	ED
Ciencia de los alimentos	Virginia Villa	ED
Ciencia de los alimentos	Xóchitl Aparicio Fernández	ED
Ciencia de materiales para ingenieros	Gregorio García Escobar	ED
Ciencia y técnica de cereales y oleaginosas	Xóchitl Aparicio Fernández	ED
Ciencia y técnica de la carne	Xóchitl Aparicio Fernández	ED
Comunicaciones I	Juan Carlos González Lavenant	ED
Conceptos básicos de redes	Auria Lucía Jiménez Gutiérrez	ED
Conceptos de cálculo diferencial e integral	Luis Javier López Reyes	ED
Contabilidad I	Carmen Leticia Pérez	ED
Control	Didier López Mancilla	ED
Derecho bancario	Alberto Martín Camacho	ED
Desarrollo de habilidades informativas: para recuperar información en línea	Pedro Moreno	ED
Desarrollo, aprendizaje y educación	María Luisa Hernández	ED
Diferencias finitas y elementos finitos	Rider Jaimes	ED
Diseño con electrónica integrada	Edgar Villafaña	ED
Diseño de plantas biotecnológicas	Emilio Segovia	ED
Diseño de productos	Efraín Márquez	ED
Diseño electrónico analógico	Francisco Javier Flores Gómez	ED
Ecuaciones diferenciales	Miguel Mora González	ED
El brazo fuerte del robot	Juan Carlos González Lavenant	ED
Electrónica analógica	Edgar Villafaña	ED
Electrónica de alta potencia	Jesús Castañeda	ED
Electrónica descriptiva	Sergio Velóz	ED
Elementos básicos de estadísticas	Cecilia García	ED
Filosofía clásica y medieval	Eduardo Camacho Mercado	ED
Física cuántica	José Luis González Solís	ED
Fisicoquímica	Virginia Francisca Marañon Ruíz	ED
Fisicoquímica	Francisco Tenorio	ED
Fluidos y elasticidad	Isabel Sainz	ED
Funciones cerebrales superiores	Baltazar de Anda Valadez	ED
Fundamentos de ingeniería de software	Lorena de Jesús Hernández Moyano	ED

Nombre del curso	Nombre del tutor	Estudiantes inscritos
Genética	Viviana Mesa Cornejo	ED
Historia de la ciencia	Álvaro Dorantes	ED
Informática básica	Lorena Hernández Moyano	ED
Ingeniería de bioprocesos	Virginia Villa	ED
Ingeniería de software I	Luis Enrique Medina	ED
Inglés	Juan Carlos Sánchez	ED
Interfaces hombre máquina	Carlos Castañeda	ED
Introducción a la neuropsicología	María Teresa González de la Torre	ED
Introducción a la psicoterapia	María de la Luz Pérez Padilla	ED
Introducción al arte	Ana María Gómez Moreno	ED
Laboratorio de electrónica I	Sergio Velóz	ED
Matemáticas discretas	Héctor Alfonso Juárez López	ED
Matemáticas I	Luis Javier López Reyes	ED
Matemáticas I	Miguel Angel Cadena Pérez	ED
Matemáticas II	Juan Israel Becerra	ED
Materiales y dispositivos electrónicos	Francisco Casillas	ED
Mecánica y termodinámica	Brenda Esmeralda Martínez Zerega	ED
Metodología de la investigación	Efraín Sainez	ED
Microbiología	Oscar Gutiérrez Coronada	ED
Microbiología industrial	Oscar Gutiérrez Coronada	ED
Microprocesadores	Carlos Castañeda	ED
Morfología	Viviana Mesa Cornejo	ED
Multimedia	María del Rocio Ramírez Jiménez	ED
Nutrición humana	Xóchitl Aparicio Fernández	ED
Operaciones unitarias I	Gerardo Alonso Torres Ávalos	ED
Ponencias	Pedro Javier Guerrero Medina	ED
Prácticas de basquetbol	Gonzalo Everardo Aceves Gómez	ED
Prácticas profesionales supervisadas de psicología simultánea con en educación especial	Laura Márquez	ED
Principios básicos de contabilidad	Lucila Macías	ED
Procesos psicologicos fundamentales	Francisco Israel Jiménez Jiménez	ED
Programación II	María del Rocio Ramírez Jiménez	ED
Programación orientada a objetos	Cristobal Martínez Mireles	ED
Psicología evolutiva: infancia a preadolescencia	Jorge Hernández Contreras	ED
Química	Gerardo Alonso Torres Ávalos	ED
Química ambiental	Gerardo Alonso Torres Ávalos	ED
Química analítica	Rita Judit Patakfalvi	ED
Química básica	Francisco Tenorio	ED
Química cuántica	Francisco Tenorio	ED
Química orgánica	Virginia Francisca Marañón Ruíz	ED
Salud mental	Sanjuana Dolores Esquivel	ED
Seguridad industrial	Gregorio Garcia Escobar	ED
Sistemas de calidad	José de Jesús Vazquez Villalobos	ED

Nombre del curso	Nombre del tutor	Estudiantes inscritos
Sistemas de control secuenciales	Julio Cesar Montantes Mireles	ED
Sistemas digitales II	Rubén Sánchez Ruíz	ED
Sistemas dinámicos	Héctor Vargas Rodríguez	ED
Sistemas operativos distribuidos	Edgar Velázquez	ED
Sistemas robóticos	Roger Chiu Zarate	ED
Software aplicado I	Gerardo Rodríguez	ED
Taller de ingeniería de software II	Luis Enrique Medina	ED
Técnicas de cálculo integral	Víctor Manuel Durán Ramírez	ED
Técnicas de cálculo integral	Luis Armando Gallegos Infante	ED
Técnicas de evaluación de la personalidad infantil	Rita Carolina Galicia	ED
Telefonía I	Rubén Rodríguez Rojas	ED
Teoría de control	Francisco Casillas	ED
Teoría de la información	Cristobal Martínez Mireles	ED
Teorías y corrientes contemporáneas en psicología II	Adriana Santos Rodríguez	ED
Tópicos selectos de computación	Lic. María del Rocío Ramirez Jiménez	ED
Tutorías primer ingreso San Juan de los Lagos	Adriana Santos Rodríguez	ED

ED: en desarrollo

Fuente: Coordinación de Tecnologías para el Aprendizaje, CULagos.

1.102 Desarrollo de Software en 2009

Destino	Para uso de:
Apoyo Académico	Sistema de Registros de Asistencias de Asignaturas V 6.0
Apoyo Académico	Aplicación de la Librería de Casa Serrano
Apoyo Académico	Aplicación para la reservación de laboratorios y aula audiovisual
Apoyo Administrativo	Podcast
Apoyo Administrativo	Aplicación de control de IP's
Apoyo Académico	Actualización de la aplicación web del sistema de registro de asistencias de asignaturas

Fuente: Coordinación de Tecnologías para el Aprendizaje, CULagos.

1.103 Cursos Impartidos en 2009

Destino	Nombre del curso
Apoyo Académico	Introducción a MOODLE, sede San Juan 2009A
Apoyo Académico	Uso de la Plataforma MOODLE, sede Lagos 2009A
Apoyo Académico	Introducción a MOODLE, sede Lagos y San Juan 2009B

Fuente: Coordinación de Tecnologías para el Aprendizaje, CULagos.

1.104 Producción Multimedia en 2009

Tipo	Producto
Producción Multimedia	DVD Informe Rector
	9 Conversiones de formato de película de apoyo a la docencia
	10 Conversiones de formato de película de apoyo a los alumnos
	5 Conversiones de formato para publicación en portal
	5 Manuales multimedia
	Video promocional del Laboratorio de Electrónica
	Video de la campaña de la separación de residuos

Fuente: Coordinación de Tecnologías para el Aprendizaje/Coordinación de Extensión, CULagos..

1.105 Cobertura Inalámbrica en el Campus

Tipo de puerto	Ubicación
Router	Centro de cómputo
AccessPoint	Biblioteca
Router	Departamento de Ciencias Exáctas y Tecnológicas
Router	Rectoría
AccessPoint	Casa Serrano
Router	Laboratorio de Electrónica
AccessPoint	Módulo nuevo de la sede de San Juan de los Lagos
Router	Módulo antiguo de la sede de San Juan de los Lagos
Wireless bidireccional	Casa Serrano

Fuente: Coordinación de Tecnologías para el Aprendizaje, CULagos.

1.106 Reportes atendidos por área en 2009

Tipo	Número
Curso en línea	331
Portal Institucional	538
Diseño	3571
Desarrollo de Aplicaciones (Software)	470
Administración	180
Red de video	190
Soporte	3080
Asesoría	1372
Red de Telecomunicaciones	983
Telefonía y VoIP	45
Laboratorios y Aulas	845
Radio Universidad	56
Correo Electrónico	908
Videoconferencias	85

Fuente: Coordinación de Tecnologías para el Aprendizaje, CULagos.

1.107 Usuarios de correo electrónico institucional en el 2009

Usuarios	Número
Estudiantes	3 694
Investigadores y PTC	112
Administrativos	74
Profesores de Asignatura	218
Total	4 098

Fuente: Coordinación de Tecnologías para el Aprendizaje, CULagos.

1.108 Usuarios Red Inalámbrica 2009

Usuarios	Número
Apoyo administrativo	29
Apoyo académico	35
Estudiantes	264
Total	328

Fuente: Coordinación de Tecnologías para el Aprendizaje, CULagos.

1.109 Página Web del Centro Universitario

Concepto	Número
Número de Visitantes en 2008	249582
Revisión de contenido	Diariamente

Fuente: Coordinación de Tecnologías para el Aprendizaje, CULagos.

1.110 Uso de software libre

Usuarios	Número de Computadoras	Software que emplean
Laboratorios sede <i>San Juan de los Lagos</i>	20	SOLARIS
Laboratorios sede <i>Lagos de Moreno</i>	37	SOLARIS/LINUX
Servidores	17	SOLARIS/LINUX
Investigación	40	LINUX

Fuente: Coordinación de Tecnologías para el Aprendizaje, CULagos.

1.111 Espacios con equipo audiovisual

Espacio	2006	2007	2008	2009
<i>Lagos de Moreno</i>				
Aulas	12	16	16	26
Aula Magna	1	1	1	1
Sala de juntas	-	1	1	1
Biblioteca	1	1	1	1
Unidad de lenguas y formación integral	1	1	1	1
Laboratorios de cómputo	-	2	2	2
<i>San Juan de los Lagos</i>				
Aulas	-	9	9	9
Laboratorios de cómputo	1	1	1	1

Fuente: Coordinación de Tecnologías para el Aprendizaje, CULagos.

OFERTA EDUCATIVA

1.112 Programas educativos de oferta vigente atendidos por los departamentos

Programa Educativo	Departamentos			
	Ciencias exactas y tecnológicas	Ciencias de la tierra y de la vida	Ciencias sociales y del desarrollo económico	Humanidades, artes y culturas extranjeras
<i>Lagos de Moreno</i>				
Ing. Mecatrónica	Si	Si	X	Si
Ing. Bioquímica	X	Si	X	X
Ing. en Electrónica y Computación	Si	Si	X	X
Ing. en Administración Industrial	Si	Si	Si	Si
Lic. en Psicología	X	Si	X	Si
Lic. en Derecho	X	X	Si	Si
Lic. Sistemas de Información	Si	X	Si	Si
Lic. en Humanidades	X	Si	X	Si
Maestría en Ciencia y Tecnología	Si	Si	X	Si
Doctorado en Ciencia y Tecnología	Si	Si	X	Si
Lic. en Derecho Semipresencial	X	X	Si	Si

Fuente: Coordinación de Control Escolar CULagos/SIAAU UdeG.

1.113 Programas educativos finiquitados

Programa Educativo
<i>Lagos de Moreno</i>
Ing. Mecánica Eléctrica
Ing. en Comunicaciones y Electrónica
Ing. en Computación
Ing. Industrial
Lic. en Informática
Lic. en Administración
Lic. en Contaduría
<i>San Juan de los Lagos</i>
Lic. en Administración
Lic. en Contaduría
TSU en Servicios Turísticos

Fuente: Coordinación de Control Escolar CULagos/SIAAU UdeG.

1.114 Programas educativos evaluados por organismos externos

Programa educativo	Datos de la evaluación		
	Estatus	Organismo	Nivel
Ing. Mecatrónica	Evaluable	CIEES	2
Ing. Bioquímica	No Evaluado		
Ing. en Electrónica y Computación	No Evaluado		
Ing. en Administración Industrial	Evaluable	CIEES	2
Lic. en Psicología	No Evaluado		
Lic. en Derecho	Evaluable	CIEES	2
Lic. en Derecho modalidad semipresencial	No Evaluado		
Lic. en Sistemas de Información	No Evaluado		
Lic. en Humanidades	No Evaluado		
Maestría en Ciencia y Tecnología	Evaluable	PNPC	No aprobado su ingreso al padrón
Doctorado en Ciencia y Tecnología	Evaluable	PNPC	Reconocimiento como posgrado de calidad

Fuente: Secretaría Académica, CULagos.

Investigación



PRODUCCIÓN

2.1 Publicaciones como resultado de actividades de investigación, 2009

Entidad de red	Autor (es)	Nombre de la publicación	Editado por	Tipo*	Participación alumnos	Participación de académicos de otras instituciones	Arbitraje (naciona /internacional)	Citado en CSI/SSCI	
1	CULagos	A.N. Pisarchik, R. Jaimes-Reategui, R. Sevilla-Esco-boza, S. Boccaletti	Experimental Approach to the Study of Complex Network Synchronization Using a Single Oscillator	Physical Review E	Artículo con arbitraje	Si	Si	Internacional	CSI
2	CULagos	Carlos A. de Luna-Ortega, Miguel Mora-González, Marco A. Álvarez-Medina, Julio C. Martínez Romo, Francisco J. Luna Rosas, Víctor E. Gómez-del-Villar	Analysis of Kohonen's Neural Network with Application to Speech Recognition	Complementary Proceedings of MICAI 2009, de la Sociedad Mexicana de Inteligencia Artificial	Artículo con arbitraje	Si	Si	Internacional	CSI
3	CULagos	Carlos Alejandro de Luna-Ortega, Miguel Mora-González, Julio César Martínez Romo, Marco Antonio Álvarez-Medina, Francisco Javier Luna Rosas y Enrique Martínez Pérez	Reconocedor de Palabras Basado en el Coeficiente de Correlación Muestral r	10o Seminario de Investigación Abstracts, de la Universidad Autónoma de Aguascalientes	Artículo con arbitraje	Si	Si	Nacional	No
4	CULagos	Carlos Alejandro de Luna-Ortega, Miguel Mora-González, Julio César Martínez-Romo, Francisco Javier Luna-Rosas, Marco Antonio Álvarez-Medina	Comparación de Efectividad entre Algoritmos de Redes Neuronales y de Regresión Lineal Simple, para su Aplicación en el Reconocimiento de Voz	LII Congreso Nacional de Física, de la Sociedad Mexicana de Física	Artículo con arbitraje	Si	Si	Nacional	No
5	CULagos	Carlos E. Castañeda, Edgar N. Sanchez, Alexander G. Loukianov, Bernardino Castillo-Toledo	Real-Time Torque Control for a DC Motor Using Recurrent High Order Neural Networks	IEEE Multi-Conference on Systems and Control	Artículo con arbitraje	No	Si	Internacional	CSI
6	CULagos	Francisco Javier Casillas Rodríguez, Miguel Mora González, Francisco Gerardo Peña Lecona, Jesús Muñoz Maciel y Gilberto Gómez Rosas	Detección de Esfuerzos en Fococeldas Utilizando Interferometria Digital	10° Seminario de Investigación Abstracts, de la Universidad Autónoma de Aguascalientes	Artículo con arbitraje	Si	Si	Nacional	No
7	CULagos	Francisco Javier Casillas Rodríguez, Miguel Mora González, Jesús Muñoz Maciel, Francisco Gerardo Peña Lecona, Gilberto Gómez Rosas	Strain Estimation in Solar Cells by Digital Interferometry	VII Simposio Óptica en la Industria Resúmenes, de la Academia Mexicana de Óptica	Artículo con arbitraje	No	Si	Nacional	No
8	CULagos	"Gallegos Infante Luis Armando, Pedro B. Espinoza-Padilla	Mecanica Cuantica en el Plano no Conmutativo	e-Gnosis Vol.7	Artículo con arbitraje	No	No	Nacional	No
9	CULagos	Gonzalez Silva Ricardo Armando	More on Ultrafilters and Topological Games	Applied General Topology	Artículo con arbitraje	No	No	Internacional	CSI
10	CULagos	R.A. Gonzalez-Silva, H.A. Juarez, E. Kurmyshev	Modelo de Dinamica de Opinion de Confianza Acotada en Redes Sociales	Boletin de la Sociedad Matematica Mexicana	Artículo con arbitraje	No	Si	Nacional	No
11	CULagos	Gonzalez Solis Jose Luis	Detection of Cervical Cancer whit Blood Sample Using Raman Spectroscopy and Multivariate Analysis	Proceeding SPIE	Artículo con arbitraje	No	Si	Internacional	CSI
12	CULagos	Gonzalez Solis Jose Luis	Detection of Cervical Cancer whit Blood Sample Using Raman Spectroscopy and Multivariate Analysis	Proceeding Laser Florence	Artículo con arbitraje	No	Si	Internacional	CSI
13	CULagos	H.J.G. Moreno-Carrión, M. Carrera-Nuñez, Gilberto Gómez-Rosas, C. Rubio-González, J.L. Ocaña, M. Morales, A. Chávez-Chávez, F.J. Casillas, M. Mora-Gonzalez, F.G. Peña-Lecona, J. Muñoz-Maciel	Tratamiento de Materiales por Ondas de Choque Generadas por Pulsos Láser (LSP) en Superficies Metálicas Utilizando 0.9 J/pulso (1064nm) y 0.5 J/pulso (532nm)	VII Simposio Óptica en la Industria Resúmenes, de la Academia Mexicana de Óptica	Artículo con arbitraje	Si	Si	Nacional	No
14	CULagos	Héctor Pérez Ladrón de Guevara, Jesús Castañeda Contreras, Carlos Israel Medel Ruiz, Christian Geovanny Briseña Macias	Size Characterization of Anatase Tio2 Nanoparticles Using a Crystal Size Distribution in the lo Raman Mode	Proceeding SPIE	Artículo con arbitraje	Si	No	Internacional	CSI
15	CULagos	J. H. Garcia-Lopez, R. Jaimes-Rateguii, R. Chiu-Zarate, D Lopez-Mancilla	Estudio de la Sincronizacion Alternada en Laseres con Doble Acoplamiento Unidireccional	Memorias del LII Congreso Nacional de Fisica de la Sociedad Mexicana de Fisica	Artículo con arbitraje	Si	No	Nacional	No

	Entidad de red	Autor (es)	Nombre de la publicación	Editado por	Tipo*	Participación alumnos	Participación de académicos de otras instituciones	Arbitraje (nacional /internacional)	Citado en CSI/SSCI
16	CULagos	J. H. Garcia-Lopez, R. Jaimes-Rateguii, R. Chiu-Zarate,D Lopez-Mancilla	Sincronizacion alternada de dos laseres de semiconductor con doble acoplamiento unidireccional	Seminario de Investigacion 2009	Artículo con arbitraje	Si	No	Nacional	No
17	CULagos	J.C. Martínez-Espinosa, J.L. Gonzalez-Solís	Detection of Leukemia with Blood Samples Using Raman Spectroscopy and Multivariate Analysis	Leonardo Longo, American Institute of Physics	Artículo con arbitraje	No	No	Internacional	CSI
18	CULagos	Jesús Muñoz Maciel, Francisco Javier Casillas Rodríguez, Miguel Mora González, Francisco Gerardo Peña Lecona, Víctor Manuel Duran Ramírez, Gilberto Gómez Rosas	Recuperacion de Fase a Partir de Dos Interferogramas con Aberracion de Inclinacion	LII Congreso Nacional de Física, de la Sociedad Mexicana de Física	Artículo con arbitraje	No	No	Nacional	No
19	CULagos	Jorge Alberto Castro Aguayo, Victor Estrada Manzo, Gustavo Gonzalez Loza, Miguel Mora Gonzalez, Juan Hugo Garcia Lopez,Francisco Javier Casillas-Rodriguez	Analisis de LCD's como Moduladores de Fase y Amplitud	Memorias 10° Seminario de Investigacion	Artículo con arbitraje	Si	Si	Nacional	No
20	CULagos	Jorge Alberto Castro Aguayo, Víctor Estrada Manzo, Gustavo González Loza, Miguel Mora-González, Juan Hugo García López y Francisco Javier Casillas-Rodríguez	Análisis de LCD's como Moduladores de Fase y Amplitud	10° Seminario de Investigación Abstracts, de la Universidad Autónoma de Aguascalientes	Artículo con arbitraje	Si	Si	Nacional	No
21	CULagos	Julio Cesar Martínez-Romo, Francisco Javier Luna-Rosas and Miguel Mora-González	On-Line Signature Verification Based on Genetic Optimization and Neural-Network-Driven Fuzzy Reasoning	Lecture Notes in Computer Science, de Springer Verlag	Artículo con arbitraje	Si	No	Internacional	CSI
22	CULagos	M. Carrera Nuñez, G. Gómez Rosas, C. Rubio González, J.L. Ocaña Moreno, M. Morales Furio, A. Chávez Chávez, J.C. Ibarra, H.J.G. Moreno Carrión, F.J. Casillas Rodríguez, M. Mora Gonzalez	Determinacion de los Valores de Esfuerzos Residuales Generados Mediante el Proceso de Impactos Laser en Probetas de Titanio Mediante el Metodo Integral	LII Congreso Nacional de Física, de la Sociedad Mexicana de Física	Artículo con arbitraje	Si	Si	Nacional	No
23	CULagos	M. Wilson, D. Dignowity, V. Aboites, J.H. Garcia-Lopez, V. Pinto, A. Kiryanov and M.A. Barrera	Recent Research in Photonics, Chap 6. Analysis of a photonics device through Laplace transform	Rafael Espinosa Luna, Eusebio Bernabeu and Vicente Aboites	Artículo con arbitraje	Si	Si	Internacional	No
24	CULagos	M. Mora-González, H. Pérez Ladrón de Guevara, J. Muñoz-Maciel, R. Chiu-Zarate F.J. Casillas, G. Gomez-Rosas, F.G. Peña-Lecona, Z.M. Vázquez-Flores,	Discretization of quasi-sinusoidal diffraction gratings printed on acetates	VII simposio de Óptica en la	Artículo con arbitraje	Si	Si	Internacional	CSI
25	CULagos	Marco Antonio Álvarez-Medina, Víctor Enrique Gómez-del-Villar, Carlos Alejandro de Luna-Ortega, Miguel Mora-González y Julio César Martínez-Romo	Segmentación de EMG para Clasificación de Umbrales de Esfuerzo	10° Seminario de Investigación Abstracts, de la Universidad Autónoma de Aguascalientes	Artículo con arbitraje	Si	Si	Nacional	No
26	CULagos	Miguel Mora-González, Héctor Pérez Ladrón de Guevara, Jesús Muñoz-Maciel, Roger Chiu-Zarate, Francisco J. Casillas, Gilberto Gómez-Rosas, Francisco G. Peña-Lecona, Zuleima Montserrat Vázquez-Flores	Discretization of Quasi-Sinusoidal Diffraction Gratings Printed on Acetates	VII Simposio Óptica en la Industria Resúmenes, de la Academia Mexicana de Óptica	Artículo con arbitraje	Si	Si	Nacional	No
27	CULagos	Miguel Mora-González, Jesús Muñoz-Maciel, Héctor Pérez Ladrón de Guevara, Roger Chiu Zarate, Francisco Javier Casillas-Rodríguez y Vianey Yadira Cedillo Padilla	Análisis Acetatos como Rejillas Semi-Senoidales para la Prueba de Ronchi	10° Seminario de Investigación Abstracts, de la Universidad Autónoma de Aguascalientes	Artículo con arbitraje	Si	No	Nacional	No
28	CULagos	Miguel Mora-González, Marco Antonio Álvarez-Medina, Carlos Alejandro de Luna-Ortega, Julio César Martínez-Romo, Jesús Muñoz-Maciel, Francisco- Javier Luna-Rosas, Zuleima-Monserrat Vázquez-Flores	Caracterización de Huellas Digitales por Medio de la Transformada de Radon y Centros de Masa	LII Congreso Nacional de Física, de la Sociedad Mexicana de Física	Artículo con arbitraje	Si	Si	Nacional	No

	Entidad de red	Autor (es)	Nombre de la publicación	Editado por	Tipo*	Participación alumnos	Participación de académicos de otras instituciones	Arbitraje (nacional /internacional)	Citado en CSI/SSCI
29	CULagos	R. Jaimes-Reategui	Control of Basins of Attraction in a Multistable Fiber Laser	Physics Letters A 374 (2009) 228–234	Artículo con arbitraje	Si	Si	Internacional	CSI
30	CULagos	R.A. Gonzalez-Silva, H.A. Juarez, E. Kurmyshev	Modelos de Dinamica de Opinion de Confianza Acotada en Redes Sociales	Industria	Artículo con arbitraje	No	Si	Nacional	No
31	CULagos	Tiana, J.; Garcia-Lopez, J.H.; Torrent, M.C.; Garcia-Ojalvo, J.	Lag alternance in unidirectional coupled semiconductor lasers	CLEO Europe - EQEC 2009. European Conference	Artículo con arbitraje	Si	Si	Internacional	CSI
32	CULagos	Vianey Yadira Cedillo-Padilla, Zuleima Montserrat Vazquez Flores, Miguel Mora- Gonzalez, Hector Perez Ladron de Guevara, Roger Chiu Zarate, Jesus Muñoz-maciel, Francisco Javier Casillas-Rodriguez	Elaboracion de Rejillas de Difraccion Semi-senoidales Utilizando Impresión Laser en Acetatos	LII Congreso Nacional de Fisica	Artículo con arbitraje	Si	Si	Nacional	No
33	CULagos	Vianey Yadira Cedillo-Padilla, Zuleima Montserrat Vázquez-Flores, Miguel Mora-González, Héctor Pérez Ladrón de Guevara, Roger Chiu-Zarate, Jesús Muñoz-Maciel, Francisco Javier Casillas-Rodríguez	Elaboración de Rejillas de Difracción Semi-Senoidales Utilizando Impresión Láser en Acetatos	LII Congreso Nacional de Física, de la Sociedad Mexicana de Física	Artículo con arbitraje	Si	Si	Nacional	No
34	CULagos	Socorro Hernandez Barajas	La vulnerabilidad y el riesgo en los menores no acompañados	Univ. Rafael Landivar de Guatemala	Memoria	No	Si	Internacional	SSCI
35	CULagos	Socorro Hernandez Barajas	La seguridad ontológica, recursos subjetivos usados por los menores migrantes	Colegio de Sonora	Memoria	No	Si	Internacional	No
36	CULagos	Alfredo Sánchez Ortíz y Gerardo Jacinto Gómez Velázquez	Globalización y Regionalización; una perspectiva económico-comercial	Revista <i>Contribuciones a la economía</i>	Artículo con arbitraje	No	No	Internacional	SSCI
37	CULagos	Andrej Grubisic, Xiang Li, Gerd Gantefoer, Kit H. Bowen, Hansgeorg Schnöckel, Francisco J. Tenorio, and Ana Martínez	Reactivity of aluminum cluster anions with ammonia: Selective etching of Al11_ and Al12_	The Journal of Chemical Physics, 131, 184305 (2009) © 2009 American Institute of Physics. (DOI: 10.1063/1.3256236)	Artículo con arbitraje	No	Si	Internacional	CSI
38	CULagos	Armando Gallegos, Pedro B. Espinoza-Padilla	Mecánica cuántica en el plano no conmutativo	eGnosis. Revista Digital Científica y Tecnológica [online], 2009, Vol. 7, Art. 1 ISSN: 1665-5745	Artículo con arbitraje	No	No	Internacional	CSI
39	CULagos	Armando Gallegos, Pedro B. Espinoza-Padilla	Oscilador armónico no conmutativo, entropía y enredo	eGnosis. Revista Digital Científica y Tecnológica [online], 2010, Vol. 8, Art. 1 ISSN: 1665-5745	Artículo con arbitraje	No	No	Internacional	CSI
40	CULagos	Luis Armando Gallegos Infante, José Luis Lucio Martínez	Análisis de mesones escalares ligeros	Memoria de Resúmenes 7º Seminario de Investigación, Universidad Autónoma de Aguascalientes, 2006, pp. 79-83, ISSN: 1870-4921	Memoria	No	Si	Nacional	No
41	CULagos	M.I. Pérez-Vega, C. Soria-Fregozo, R.J. Martínez-Rodríguez, M.E. Flores-Soto, M.L. Miranda-Beltrán, L. Huacuja-Ruíz	The protective effect of Rosmarinus officinalis L. in the prefrontal cortex and short term memory in rats with hepatic damage induced by CCL4	Revista de Fitoterapia, 2009, 9 (S1), p. 146	Artículo con arbitraje	Si	Si	Internacional	CSI
42	CULagos	C. Soria-Fregozo, M.I. Pérez-Vega, R.Y. Rodríguez-Rodríguez, M.E. Flores-Soto, M.L. Miranda-Beltrán, L. Huacuja-Ruíz	“Hepatoprotective effects of Rosmarinus officinalis L. in the hippocampus and spatial memory task of rats with hepatic damage induced by CCL4”	Revista de Fitoterapia, 2009, 9 (S1), p. 142	Artículo con arbitraje	Si	Si	Internacional	CSI
43	CULagos	Valdez Jiménez L., Soria Fregozo C., Miranda Beltrán M.L., Pérez Vega M.I.	El consumo de agua con niveles altos de flúor afecta el desempeño de pruebas cognitivas en habitantes de la región Altos Norte de Jalisco	Memorias del VI Encuentro Participación de la Mujer en la Ciencia	Memoria	No	No	Nacional	No
44	CULagos	Soria-Fregozo C, Martínez-Rodríguez RJ, Pérez Vega M.I, Miranda-Beltrán M.L., Huacuja-Ruíz .L.	“Efecto de Rosmarinus officinalis L. en el hipocampo de ratas con daño hepático inducido con tetracloruro de carbono”	Memorias del LII Congreso Nacional de Ciencias Fisiológicas, Morelia, Michoacán, 2009	Memoria	Si	Si	Nacional	No

	Entidad de red	Autor (es)	Nombre de la publicación	Editado por	Tipo*	Participación alumnos	Participación de académicos de otras instituciones	Arbitraje (nacional /internacional)	Citado en CSI/SSCI
45	CULagos	Martínez-Rodríguez RJ, Pérez-Vega M.I., Flores-Soto M.E., Feria-Velasco A, Soria-Fregozo C.	Expresión de DUO y DREBRIN en la corteza cerebral prefrontal de la rata después de la lesión farmacológica del núcleo del rafe dorsal	Memorias del LII Congreso Nacional de Ciencias Fisiológicas, Morelia, Michoacán, 2009	Memoria	Si	Si	Nacional	No
46	CULagos	Soria-Fregozo C, Pérez-Vega M.I.	El amor y los amores	Memorias electrónicas Semana del Cerebro Jalisco 2009, pp. 18-19, Mónica Elisa Ureña Guerrero (Ed.), ISBN: 978-970-764-743-5	Memoria	No	No	Nacional	No
47	CULagos	Soria-Fregozo C, Pérez-Vega M.I.	Efecto del alcohol en el cerebro joven	Memorias electrónicas Semana del Cerebro Jalisco 2009, pp. 5-6, Mónica Elisa Ureña Guerrero (Ed.), ISBN: 978-970-764-743-5	Memoria	No	Si	Nacional	No
48	CULagos	Sánchez Herrera R, Sotelo Olague MA, Loza Cornejo S., Aparicio Fernández X.	Análisis de la composición proximal y perfil fitoquímico de tallo y raíz en tres especies de <i>Coryphantha</i> (cactaceae) del municipio de Lagos de Moreno, Jalisco	VI Encuentro Participación de la Mujer en la Ciencia. Memorias, Editadas por el Centro de Investigaciones en Óptica ISBN: 978-607-95228-0-3	Memoria	Si	No	Nacional	No
49	CULagos	Alba Murguía, S.G. y Aparicio Fernández, X.	Estudio de condiciones alternativas para la extracción de compuestos fenólicos con actividad biológica a partir de la testa frijol común (<i>Phaseolus vulgaris</i> L.)	VI Encuentro Participación de la Mujer en la Ciencia. Memorias, Editadas por el Centro de Investigaciones en Óptica. ISBN: 978-607-95228-0-3a	Memoria	Si	No	Nacional	No
50	CULagos	Egla Yareth Bivián-Castro, Mercedes G. López, Mario Pedraza-Reyes, Sylvain Bernès, and Guillermo Mendoza-Díaz	Synthesis, Characterization, and Biological Activity Studies of Copper (II) Mixed Compound with Histamine and Nalidixic Acid	Bioinorganic Chemistry and Applications, Volúme 2009, Article ID 603651, 8 pages doi: 10.1155/2009/603651	Artículo con arbitraje	No	Si	Internacional	CSI
51	CULagos	Eduardo Camacho Mercado	Obligación religiosa y necesidad material. La función normativa del calendario en «El Rosario», hoja mensual de la parroquia de Totatiche, Jalisco, 1919-1926	En: Estudios Sociales, Nueva Época, Año 3, Número 5, segundo semestre de 2009. Revista del Departamento de Estudios de la Cultura Regional del Centro Universitario de Ciencias Sociales y Humanidades de la Universidad de Guadalajara, pp. 143-158.	Artículo con arbitraje	No	No	Internacional	SSCI
52	CULagos	María Elizabeth Alejandrina Domínguez Ángel	Cultura y trabajo: expresión regional de la globalización en el carnaval de Tetla, Terrenate y Cuapiaxtla	Memoria del VI Encuentro Participación de la Mujer en la Ciencia, p. 337, 19-21 de agosto de 2009, León, Guanajuato. ISBN: 978-607-95228-0-3.	Memoria	No	No	Nacional	No
53	CULagos	Leticia Hernández Vega y Antonio Ponce Rojo	Blogs y migración: apuntes para la comprensión de una nueva relación en ciernes	En Eduardo Hernández González y Leticia Hernández Vega (coords.) (2009), <i>Las regiones hoy. Políticas públicas, desarrollo, innovación y procesos migratorios</i> , México, Universidad de Guadalajara, pp. 227-240	Capítulo de libro	No	No	Internacional	No
54	CULagos	Antonio Ponce Rojo	Simulando en computadora el cerebro y las funciones psicológicas superiores	Memorias de la semana del Cerebro Jalisco 2009, México: UDG/COECyT/SE Jalisco. ISBN: 978 970 764 743 5	Memoria	No	No	Nacional	No
55	CULagos	Luis Alberto Pérez Amezcua	«No me asustan los términos». Antología del poema en prosa en México, de Luis Ignacio Helguera	En Peña Doria, Olga Martha y Guillermo Schmidhuber de la Mora (coords.)(2009), <i>Indagaciones sobre literatura mexicana. Diecinueve estudios críticos</i> , México, Universidad de Guadalajara/Centro Universitario de Ciencias Sociales y Humanidades. ISBN: 978607450079-0	Capítulo de libro	No	Si	Internacional	No

Entidad de red	Autor (es)	Nombre de la publicación	Editado por	Tipo*	Participación alumnos	Participación de académicos de otras instituciones	Arbitraje (naciona /internacional)	Citado en CSI/SSCI	
56	CULagos	Marañon-Ruiz V.F., Chiu-Zarate R., Rizo de la Torre L.	Elaboración de películas de Zernike de bajo costo	VI Encuentro Participación de la Mujer en la Ciencia. Memorias, Editadas por el Centro de Investigaciones en Óptica. ISBN: 978-607-95228-0-3	Memoria	No	Si	Nacional	No
57	CULagos	Majzik A., Patakfalvi R., Hornok V., Dékány I.	Growing and stability of gold nanoparticles and their functionalization by cysteine,	Gold Bulletin, 4, 2, 113-123, 2009	Artículo con arbitraje	No	Si	Internacional	CSI
58	CULagos	Sánchez Ortiz, Alfredo. (2009). Globalizacion y Regionalismo; una perspectiva economico-comercial.	Contibuciones a la Economía	Universidad de Málaga. Grupo EUMED	Artículo con arbitraje	No	No	Internacional	No

* Nota: Artículo sin arbitraje, artículo con arbitraje, capítulo de libro, libro, antología, memoria, otro.
Fecha de orte: Enero de 2009.

2.2 Proyectos de investigación 2009

Entidad universitaria	Proyectos vigentes	Responsable	Tipo de proyecto	Proyecto realizado en función de problemáticas específicas del sector público o social	¿Utiliza el proyecto infraestructura de más de una sede?	Financiamiento	Monto obtenido	
1	CULagos	Extracción, caracterización parcial y actividad biológica de compuestos fenólicos presentes en variedades comerciales negras de frijol común (<i>Phaseolus vulgaris</i> L.)	Xochitl Aparicio Fernandez	Básica	No	No	Promep	\$275.000,00
2	CULagos	Análisis de la Composición de cactáceas de la región Altos norte	Sofía Loza Cornejo	Básica	Si	No	UdeG	Solo implica el salario del profesor
3	CULagos	Genotipificación y niveles séricos de alfa-1-.antitripsina en población mexicana y en población asmática de la región de los Altos de Jalisco.	Viviana Matilde Mesa Cornejo	Aplicada	Si	Si	Promep	\$280.000,00
4	CULagos	Síntesis de nuevos híbridos organismos quirales asistidos por microondas para la fabricación de potenciales catalizadores quirales y materiales optoelectrónicos	Virginia Francisca Marañón Ruíz	Básica	No	No	Promep	\$250.000,00
5	CULagos	Síntesis de híbridos quirales con propiedades ópticas no quirales	Virginia Francisca Marañón Ruíz	Básica	No	No	Coecytjal-UdeG	\$200.000,00
6	CULagos	Factibilidad Normativa en la república mexicana	Gerardo Jacinto Gómez Velázquez	Aplicada	Si	No	UdeG	Solo implica el salario del profesor
7	CULagos	Estudio de la Educación Superior en el CULagos	Ma. Fernanda Ramírez Navarro	Aplicada	Si	No	UdeG	Solo implica el salario del profesor
8	CULagos	Estudio de Caso de la IED en la Industria Automotriz en México y China	Aldredo Sánchez Ortíz	Aplicada	Si	No	UdeG	Solo implica el salario del profesor
9	CULagos	Prácticas e ideología de de trabajo y territorio	Bravo Cárdenas, Patricia Eugenia y Cach Avendaño, Eric Orlando	Básica	Si	Si	UdeG	Solo implica el salario del profesor
10	CULagos	Religiosidad popular y representaciones de identidad en Lagos; en torno a símbolos, danzas y culto popular	Bravo Cárdenas, Patricia Eugenia y Cach Avendaño, Eric Orlando	Básica	Si	Si	UdeG	Solo implica el salario del profesor
11	CULagos	La condición contemporánea de género para las mujeres de Lagos de Moreno, Jalisco	Bravo Cárdenas, Patricia Eugenia	Básica	Si	Si	UdeG	Solo implica el salario del profesor
12	CULagos	Internet social como canal de comunicación en la migración de mexicanos a Estados Unidos	Hernández Vega, Leticia	Aplicada	Si	Si	UdeG	Solo implica el salario del profesor
13	CULagos	La salud mental de los estudiantes universitarios de la Región Altos Norte	Pérez Padilla, María de la Luz; Ponce Rojo, Antonio; Hernández Contreras Jorge	Básica	Si	Si	UdeG	Solo implica el salario del profesor
14	CULagos	Historia de las mentalidades, de la modernidad y las ideas políticas del siglo XIX.	Castelán Rueda, Roberto	Básica	Si	Si	UdeG	Solo implica el salario del profesor
15	CULagos	Uso de las herramientas de la Web 2.0 en la Educación Superior	Ponce Rojo, Antonio	Aplicada	Si	Si	UdeG	Solo implica el salario del profesor
16	CULagos	La concepción dietética entre Francisco Bulnes y Andrés Molina Enriquez	Pío Martínez, Juan	Básica	Si	Si	UdeG	Solo implica el salario del profesor
17	CULagos	La Historia de la Pintura en Lagos de Moreno	Pío Martínez, Juan	Básica	Si	Si	UdeG	Solo implica el salario del profesor
18	CULagos	Alimentación y progreso. La obsesión carnívora en Guadalajara en el siglo XIX	Pío Martínez, Juan	Básica	Si	Si	UdeG	Solo implica el salario del profesor
19	CULagos	Los vuelos de la mente. Poesía y prosa de dos escritores decimonónicos	Cortés Manresa, Enriqueta Lorena	Básica	Si	Si	UdeG	Solo implica el salario del profesor
20	CULagos	Actividad Hepatoprotectora de <i>Rosmarinus officinalis</i> L. en ratas cirróticas	Miranda Beltrán María de la Luz	Básica	No	No	Promep	\$295.000,00
21	CU Lagos	Evaluación de la expresión de TNF-alfa, IL-1beta y INO en el sistema nervioso central en un modelo murino después del tratamiento con capsaicina.	Gutiérrez Coronado, Oscar	Básica	No	No	Promep	\$170.000,00

Entidad universitaria	Proyectos vigentes	Responsable	Tipo de proyecto	Proyecto realizado en función de problemáticas específicas del sector público o social	¿Utiliza el proyecto infraestructura de más de una sede?	Financiamiento	Monto obtenido	
22	Evaluación de la actividad antiinflamatoria de capsaicina y resiniferatoxina a nivel sistémico y cerebral	Gutiérrez Coronado, Oscar	Básica	No	No	Coecytjal-UdeG	\$500.000,00	
23	Implantación de células precursoras neurales multipotentes en un modelo de Parkinson inducido por MPTP	Gutiérrez Coronado, Oscar	Básica	No	No	Coecytjal-UdeG	\$100.000,00	
24	CULagos	Análisis de la población neuronal en hipocampo de la rata con daño hepático después del tratamiento con Rosmarinus officinalis L.	Soria Fregozo, Cesar	Básica	No	No	Coecytjal-UdeG	\$500.000,00
25	CULagos	Expresión de DUO y DREBRIN en la corteza cerebral prefrontal de la rata después de la lesión farmacológica del núcleo del rafe dorsal	Soria Fregozo, Cesar	Básica	No	No	Coecytjal-UdeG	\$100.000,00
26	CULagos	Incorporación de estudiantes de licenciatura al modelado molecular y química computacional	Tenorio Rangel, Francisco José	Aplicada	No	No	Coecytjal-UdeG	\$100.000,00
27	CULagos	Efecto del consumo de agua fluorada sobre la ejecución de la conducta exploratoria durante el desarrollo de la rata	Pérez Vega, María Isabel	Básica	No	No	Coecytjal-UdeG	\$100.000,00
28	CULagos	Aplicación de mapas logísticos en seguridad de comunicaciones	Jaimes Reategui, Rider	Aplicada	Si	No	Coecytjal-UdeG	\$100.000,00
29	CULagos	Aplicaciones de cristales líquidos en pruebas ópticas no destructivas	Mora González, Miguel	Básica	Si	No	SEP	\$210.000,00
30	CULagos	Crecimiento de películas semiconductoras a baja temperatura	Pérez Ladrón de Guevara, Hector	Aplicada	Si	No	Conacyt	\$1.200.000,00
31	CULagos	Morfología de películas semiconductoras a baja temperatura	Pérez Ladrón de Guevara, Hector	Aplicada	Si	No	SEP	\$600.000,00
32	CULagos	Redes sociales y teoría de juego	Gonzalez Silva, Ricardo Armando	Aplicada	Si	Si	Otros	NA
33	CULagos	Control robusto basado en redes neuronales recurrentes	Castañeda Hernandez, Carlos Eduardo		Si	No	Otros	NA
34	CULagos	Fabricación de materiales ceramicos	Castañeda Contreras, Jesus	Básica	Si	No	Otros	NA
35	CULagos	Cristales líquidos en pruebas ópticas no destructivas	Casillas Rodriguez, Francisco Javier	Básica	Si	No	SEP	\$300.000,00
36	CULagos	Diseño teorico y numerico de láseres de estado sólido con materiales de reciente investigación (Nd:YVO4, Nd:GdVO4, Yb:YAG) como medios activos y de sus fuentes electrónicas de poder	Garcia Lopez, Juan Hugo	Básica	Si	No	SEP	\$120.000,00
37	CULagos	Estudio de sincronización en láseres de estado sólido y sus aplicaciones en comunicaciones	Garcia Lopez, Juan Hugo	Aplicada	Si	No	Conacyt	\$100.000,00
38	CULagos	Estudio de propiedades ópticas no lineales en materiales organicos	Chiu Zarate, Roger	Básica	Si	No	Otros	NA
39	CULagos	Investigación y desarrollo de nuevos tratamientos para estabilizar la dinámica de láseres de estado sólido con generación de segundo armonico dentro de cavidad	Rider Jaimes, Reátegui	Aplicada	Si	No	SEP	\$600.000,00
40	CULagos	Diseño y construcción de un sistema de codificación y decodificación de imágenes con redes de mapas logísticos	Rider Jaimes, Reátegui	Aplicada	Si	No	Otros	NA
41	CULagos	Estudio de redes complejas con oscilador tipo rosller	Rider Jaimes, Reátegui	Básica	Si	No	Otros	NA
42	CULagos	Analisis de dinámica de opinión en redes sociales	Juarez López, Hector Alfonso	Básica	Si	No	Otros	NA
43	CULagos	Detección del cancer cervico-uterino usando espectroscopia Raman y analisis multivariado	González Solis, José Luis	Aplicada	Si	No	Otros	NA
44	CULagos	Detección y monitoreo de la leucemia usando espectroscopia Raman	González Solis, José Luis	Aplicada	Si	No	Otros	NA
45	CULagos	Determinación temprana de cancer de mama usando la espectroscopia Raman de superficie amplificada con sensores metalicos nanoestructurados	González Solis, José Luis	Aplicada	Si	No	Otros	NA
46	CULagos	Implementación de un sistema para la detección de oquedades en pilas cimentación	González Solis, José Luis	Básica	Si	No	Otros	NA

	Entidad universitaria	Proyectos vigentes	Responsable	Tipo de proyecto	Proyecto realizado en función de problemáticas específicas del sector público o social	¿Utiliza el proyecto infraestructura de más de una sede?	Financiamiento	Monto obtenido
47	CULagos	Caracterización de películas delgadas superconductoras de alta temperatura usando espectroscopia Raman y análisis multivariado	González Solís, José Luis	Básica	Si	No	Otros	NA
48	CULagos	Estabilidad, propiedades ópticas y solubilidad de materiales tipo fullereno recubiertos con moléculas orgánicas	Rodríguez Zavala, Jaime Gustavo	Básica	Si	No	SEP	\$230.000,00
49	CULagos	Caracterización de celdas fotovoltaicas mediante elipsometría espectroscópica	Peña Lecona, Francisco Gerardo	Básica	Si	No	Conacyt	\$100.000,00

Fuente: CULagos.

Fecha de corte: Enero de 2010.

PERSONAL DE INVESTIGACIÓN

2.3 Miembros del Sistema Nacional de Investigadores (SNI), 2010

Investigador	Nivel	Periodo
1 Aparicio Fernández, Xóchitl	Candidato	01/Enero/2008 - 31/Diciembre/2010
2 Bivian Castro, Eglá Yareth	1	01/Enero/2010 - 31/Diciembre/2012
3 Casillas Rodríguez, Francisco Javier	1	01/Enero/2009 - 31/Diciembre/2011
4 Castañeda Contreras, Jesús	1	01/Enero/2009 - 31/Diciembre/2012
5 Durán Ramírez, Víctor Manuel	1	01/Enero/2009 - 31/Diciembre/2011
6 García González, Carlos Manuel	1	01/Enero/2010 - 31/Diciembre/2013
7 García López, Juan Hugo	1	01/Enero/2008 - 31/Diciembre/2010
8 Gutiérrez Coronado, Óscar	Candidato	01/Enero/2009 - 31/Diciembre/2011
9 Jaimes Reátegui, Rider	1	01/Enero/2009 - 31/Diciembre/2011
10 Juárez López, Héctor Alfonso	Candidato	01/Enero/2010 - 31/Diciembre/2012
11 Kourmychev, Evguenii*	2	01/Enero/2009 - 31/Diciembre/2012
12 López Mancilla, Didier	Candidato	01/Enero/2010 - 31/Diciembre/2013
13 Loza Cornejo, Sofí	Candidato	01/Enero/2009 - 31/Diciembre/2011
14 Marañón Ruiz, Virginia Francisca	Candidato	01/Enero/2009 - 31/Diciembre/2011
15 Martínez Cano, Evelia	Candidato	01/Enero/2010 - 31/Diciembre/2013
16 Miranda Beltrán, María de la Luz	Candidato	01/Enero/2010 - 31/Diciembre/2011
17 Mora González, Miguel	1	01/Enero/2008 - 31/Diciembre/2010
18 Muñoz Maciel, Jesús	1	01/Enero/2009 - 31/Diciembre/2011
19 Paez Riberos, Luis Antonio	1	01/Enero/2009 - 31/Diciembre/2011
20 Patakfalvi, Rita Judit	1	01/Enero/2010 - 31/Diciembre/2013
21 Peña Lecona, Francisco Gerardo	1	01/Enero/2009 - 31/Diciembre/2011
22 Pérez Ladrón de Guevara, Héctor	1	01/Enero/2009 - 31/Diciembre/2011
23 Pérez Vega, María Isabel	1	01/Enero/2008 - 31/Diciembre/2011
24 Rodríguez Rojas, Rubén Arturo	1	01/Enero/2009 - 31/Diciembre/2012
25 Rodríguez Zavala, Jaime Gustavo	1	01/Enero/2010 - 31/Diciembre/2012
26 Soria Fregozo, Cesar		01/Enero/2010 - 31/Diciembre/2013
27 Tenorio Rangel, Francisco José	1	01/Enero/2009 - 31/Diciembre/2012
28 Vargas Rodríguez, Héctor	Candidato	01/Enero/2008 - 31/Diciembre/2010

* Este académico tiene aún registrada su adscripción al SNI en otra institución.

Fuente: Coordinación de Investigación/Coordinaciones de Posgrado, CULagos.

2.4 Profesores investigadores con perfil deseable ante Promep, 2010

	Nombre	Resultado de la convocatoria	Vigencia
1	Aparicio Fernández Xochitl	Reconocimiento a Perfil Deseable	31-juli-11
2	Bravo Cárdenas Patricia Eugenia	Reconocimiento a Perfil Deseable	31-juli-11
3	Cach Avendaño Eric Orlando	Reconocimiento a Perfil Deseable	31-juli-11
4	Camacho Castillo Luis Alfonso	Reconocimiento a Perfil Deseable	20-sept-10
5	Casillas Rodríguez Francisco Javier	Reconocimiento a Perfil Deseable	31-juli-12
6	Castañeda Contreras Jesús	Reconocimiento a Perfil Deseable	31-juli-11
7	Castelán Rueda Roberto	Reconocimiento a Perfil Deseable	20-sept-10
8	Chiu Zarate Roger	Reconocimiento a Perfil Deseable	31-juli-11
9	Durán Ramírez Víctor Manuel	Reconocimiento a Perfil Deseable	20-sept-10
10	Espinoza Padilla Pedro Basilio	Reconocimiento a Perfil Deseable	20-sept-10
11	Gallegos Infante Luis Armando	Reconocimiento a Perfil Deseable	20-sept-10
12	García López Juan Hugo	Reconocimiento a Perfil Deseable	31-juli-11
13	Gómez Velázquez Gerardo Jacinto	Reconocimiento a Perfil Deseable	20-sept-10
14	Gutiérrez Coronado Oscar	Reconocimiento a Perfil Deseable	31-juli-12
15	Jaimes Reátegui Rider	Reconocimiento a Perfil Deseable	31-juli-12
16	Juárez López Héctor Alfonso	Reconocimiento a Perfil Deseable	31-juli-12
17	Kourmychev Evguenii	Reconocimiento a Perfil Deseable	31-juli-11
18	López Mancilla Didier	Reconocimiento a Perfil Deseable	31-juli-12
19	Loza Cornejo Sofía	Reconocimiento a Perfil Deseable	31-juli-11
20	Márquez Hernández Marcia Leticia	Reconocimiento a Perfil Deseable	31-juli-12
21	Martínez Cano Evelia	Reconocimiento a Perfil Deseable	31-juli-12
22	Martínez Zerega Brenda Esmeralda	Reconocimiento a Perfil Deseable	31-juli-11
23	Mejía Sánchez Jorge Enrique	Reconocimiento a Perfil Deseable	31-juli-11
24	Miranda Beltrán María de la Luz	Reconocimiento a Perfil Deseable	31-juli-12
25	Mora González Miguel	Reconocimiento a Perfil Deseable	31-juli-12
26	Muñoz Maciel Jesús	Reconocimiento a Perfil Deseable	20-sept-10
27	Páez Riberos Luis Antonio	Reconocimiento a Perfil Deseable	31-juli-12
28	Patakfalvi Rita Judit	Reconocimiento a Perfil Deseable	31-juli-12
29	Peña Lecona Francisco Gerardo	Reconocimiento a Perfil Deseable	31-juli-12
30	Pérez Ladrón de Guevara Héctor	Reconocimiento a Perfil Deseable	31-juli-11
31	Pérez Vega María Isabel	Reconocimiento a Perfil Deseable	31-juli-11
32	Ponce Rojo Antonio	Reconocimiento a Perfil Deseable	20-sept-10
33	Ramírez Navarro Maria Fernanda	Reconocimiento a Perfil Deseable	20-sept-10
34	Rodríguez Rojas Rubén Arturo	Reconocimiento a Perfil Deseable	31-juli-11
35	Rodríguez Zavala Jaime Gustavo	Reconocimiento a Perfil Deseable	31-juli-12
36	Sánchez Ortíz Alfredo	Reconocimiento a Perfil Deseable	31-juli-11
37	Soria Fregoso César	Reconocimiento a Perfil Deseable	31-juli-12
38	Tenorio Rangel José Francisco	Reconocimiento a Perfil Deseable	31-juli-12
39	Villafaña Rauda Édgar	Reconocimiento a Perfil Deseable	20-sept-10
40	Villalobos Salazar José Ramiro	Reconocimiento a Perfil Deseable	31-juli-11

Fuente: Coordinación de Investigación/Coordinaciones de Posgrado, CULagos.

2.5 Cuerpos académicos registrados ante Promep vigentes en el 2010

Nombre	Área	Disciplina	LGAC	Descripción de la línea	Integrantes	Nivel de consolidación
Aplicaciones Ópticas, UdeG-CA-398	Óptica	Ciencias Naturales y Exactas	1. Ingeniería Óptica. 2. Sistemas Dinámicos. 1. Espectroscopía de aniquilación de positrones para la determinación de nanoporosidades de materiales.	1. Diseño de sistema láser, diseño de dispositivos fotónicos y estudio de propiedades de materiales ópticos. 2. Aplicaciones de métodos computacionales para el diseño de sistemas dinámicos. 1. Determinación de nanoporosidad de materiales sólidos moleculares mediante el análisis de los espectros de tiempo de vida del positrón y del positronio, así como la generación de modelos que permitan predecir las características de los nanoporos.	Dr. Didier López Mancilla, Dr. Roger Chiu Zarate, Dr. Juan Hugo García López, Dr. Rider Jaimes Reátegui, Dr. Édgar Villafaña Rauda	En consolidación
Nanotecnología de Materiales, UdeG-CA-400	Ingeniería y tecnología	Ciencias de Materiales	2. Diseño, síntesis y caracterización de nanomateriales ópticos. 3. Fabricación y Caracterización de Nanoestructuras.	2. Control del tamaño de la nanoestructura y determinación de sus propiedades ópticas como centello, termoluminiscencia ópticamente estimulada, fotoluminiscencia y caracterización de la conversión hacia arriba de estos materiales. 3 Preparación y dopaje de materiales orgánicos e inorgánicos.	Dr. Rubén Arturo Rodríguez Rojas, Dr. Jesus Castañeda Contreras, Dr. Héctor Pérez Ladrón de Guevara	Consolidado
Fotónica y Materiales, UdeG-CA-472	Ingeniería y tecnología	Caracterización de materiales	1. Pruebas ópticas y caracterización de materiales.	1. Implementación de técnicas interferométricas en la medición de variables físicas. Aplicación de fibras ópticas como sensores y como dedio láser. Obtención de propiedades químicas y físicas de materiales.	Dr. Víctor Manuel Durán Ramírez, Dr. Francisco Gerardo Peña Lecona, Dr. Jaime Gustavo Rodríguez Zavala, Dr. Jesús Muñoz Maciel	En consolidación
Modelación y Matemáticas Aplicadas, UdeG-CA-474	Ciencias naturales y exactas	Matemáticas aplicadas	1. Matemática finita. 2. Modelación y simulación matemática.	1. Desarrollo de topología de grafos, combinatoria y modelación estadística. 2. Construcción de modelos, simulación Monte Carlo y análisis de sistemas típicos de óptica cuántica.	Dr. Rubén Sánchez Gómez, Dr. Héctor Alfonso Juárez López, Dr. Pedro Basilio Espinoza Padilla, Dr. Luis Armando Gallegos Infante, Dr. José Luis González Solís	En consolidación
Bioquímica y Fisiología, UdeG-CA-471	Ciencias naturales y exactas	Bioquímica y fisiología	1. Estructura, mecanismos y procesos químicos y biológicos para el estudio aplicado en las áreas biomédicas, biotecnológicas, ambiental y alimentaria. 1. Impactos comerciales y políticos de la integración regional.	1. Efecto de nanoestructuras y su aplicación biomédica, estudio de agentes y mecanismos químicos y biológicos que inciden en los procesos de la biotecnología y la bioquímica de alimentos, así como en el área ambiental. 1. Conocer el grado de interrelación económica y política entre las diferentes economías que conforman los grupos regionales en América, Europa y Asia, y las consecuencias que las mismas tienen en la economía mexicana.	Dra. Sofía Loza Cornejo, Mtro. Pedro Javier Guerrero Medina, Dra. Xóchitl Aparicio Fernández, Dr. Oscar Gutiérrez Coronado, Dra. Evelia Martínez Cano	En formación
Estudios Internacionales, UdeG-CA-520	Ciencias Sociales y administrativas	Estudios Internacionales	2. Estudios sobre crecimiento y desarrollo económico. 3. Competitividad laboral en el Asia-Pacífico, Estudios de Derecho comparado.	2 Estudios regionales sobre turismo religioso e incorporación social de las personas con discapacidad en la zona de los Altos de Jalisco. 3. Estudia la estructura legal de los países en la cuenca como determinante de la competitividad, de la mano de obra como elemento de amplia trascendencia para la competitividad económica global.	Dr. Alfredo Sánchez Ortiz, Mtro. Gerardo Jacinto Gómez Velázquez, Dr. Rogelio Martínez Cárdenas	En formación

Nombre	Área	Disciplina	LGAC	Descripción de la línea	Integrantes	Nivel de consolidación
Bionanotecnología, UdeG-CA-548	Ciencias Naturales y Exactas	Bioingeniería y Biomatemáticas	1 Bionanotecnología.	Diseño, Síntesis Caracterización y Aplicación de Biomateriales, de Nanocápsulas con biomoléculas, de nanocompositos con estructura quiral y de nuevos materiales nanoestructurados con aplicaciones biomédicas.	Dr. Emilio Segovia García, Dra. María del Rayo Ángeles Aparicio Fernández, Dra. Virginia Francisca Marañón Ruiz, Dra. Eglá Yareth Bivian Castro, Dr. Francisco José Tenorio Rangel, Dra. Rita Judit Patakfalvi	En formación
Ingeniería y Metrología Óptica, UdeG-CA-534	Ciencias Naturales y Exactas	Óptica	1. Instrumentación y metrología óptica. 2. Procesamiento digital de imágenes. 3. Procesamiento digital de señales. 4. Análisis de distribución de esfuerzos.	1. Metrología de superficies, medición de rugosidad de superficies, dispersión, esparcimiento. 2. Trabajar con algoritmos matemáticos para el mejoramiento y caracterización de imágenes médicas e industriales. 3. Trabajar con algoritmos matemáticos para el mejoramiento y caracterización de señales médicas e industriales. 4. Estimación de desplazamientos mecánicos en 2D y 3D, implementación de algoritmos para procesamiento digital de interferogramas.	Dr. Francisco Javier Casillas Rodríguez, Dr. Evguenii Kourmychev, Dr. Miguel Mora González	En consolidación
Neurociencias y Morfología Celular, UdeG-CA-611	Ciencias de la Salud	Neurociencias y Farmacobiología	1. Fitofarmacología y Neurobiología: Análisis y Aplicación en proceso del Desarrollo Normal y Patológico. 2. Plasticidad Cerebral y Neurobiología Celular y Molecular. 3. Fitofarmacología y molecular aplicada a enfermedades crónico degenerativas.	1. Análisis morfofuncional de los mecanismos y elementos que intervienen y/o afectan a los organismos durante el desarrollo normal o patológico. 2. Se investiga el efecto de las plantas medicinales a nivel molecular aplicada a las enfermedades crónico degenerativas. 3. Investiga la capacidad adaptativa del sistema nervioso central para responder a diversos estímulos que recibe tanto del medio interno como externo, a través de cambios que modifican la estructura celular y molecular del sistema.	Dra. Ma. Isabel Pérez Vega, Dra. María de la Luz Miranda Beltrán, Dr. Cesar Soria Fregozo	En consolidación

INCORPORACIÓN TEMPRANA A LA INVESTIGACIÓN

2.6 Participación en congresos, eventos y estancias nacionales e internacionales durante el 2009

Nombre	Género	Grado académico	Departamento o área de adscripción	Nombramiento ¹	Institución en la que se llevó a cabo la movilidad			Modalidad(es) de la estancia ³	Duración		
					Institución	País	Región ²		Fecha de inicio	Fecha de término	
1	Segovia García, Emilio	H	Doctor	Departamento de Ciencias de la Tierra y de la Vida	Tiempo Completo	Universidad de Sevilla	España	Europa	Investigación	4/4/09	17/5/09
2	Durán Ramírez, Victor Manuel	H	Doctor	Departamento de Ciencias Exáctas y Tecnología	Tiempo Completo	Academia Mexicana de Ciencia de Materiales, A.C.	México	México	Evento Académico	15/8/09	21/8/09
3	Bivián Castro, Egla Yareth	M	Doctor	Departamento de Ciencias de la Tierra y de la Vida	Tiempo Completo	Academia Mexicana de Ciencia de Materiales, A.C.	México	México	Evento Académico	16/8/09	21/8/09
4	Gallegos Infante Luis Armando	H	Doctor	Departamento de Ciencias Exáctas y Tecnología	Tiempo Completo	Universidad de Murcia	España	Europa	Investigación	31/8/09	2/10/09
5	Patakfalvi, Rita Judit	M	Doctor	Departamento de Ciencias de la Tierra y de la Vida	Tiempo Completo	23rd Conference of the European Colloid and Interface Society ECIS 2009	Turquía	Europa	Evento Académico	6/9/09	11/9/09
6	Chú Zarate, Roger	H	Doctor	Departamento de Ciencias Exáctas y Tecnología	Tiempo Completo	Sociedad Mexicana de Ciencia y Tecnología de Superficies y Materiales	México	México	Evento Académico	21/9/09	25/9/09
7	López Mancilla, Didier	H	Doctor	Departamento de Ciencias Exáctas y Tecnología	Tiempo Completo	Congreso SOMI XXIV	México	México	Evento Académico	13/10/09	17/10/09
8	Mora González, Miguel	H	Doctor	Departamento de Ciencias Exáctas y Tecnología	Tiempo Completo	Universidad de Guadalajara	México	México	Evento Académico	11/9/09	12/9/09
9	Pérez Ladrón de Guevara, Héctor	H	Doctor	Departamento de Ciencias Exáctas y Tecnología	Tiempo Completo	Universidad de Guadalajara	México	México	Evento Académico	11/9/09	12/9/09
10	López Reyes, Luis Javier	H	Maestro	Departamento de Ciencias Exáctas y Tecnología	Tiempo Completo	Sociedad Matemática Mexicana	México	México	Evento Académico	12/10/09	16/10/09
11	López Reyes, Luis Javier	H	Maestro	Departamento de Ciencias Exáctas y Tecnología	Tiempo Completo	Universidad Autónoma de Aguascalientes	México	México	Evento Académico	22/10/09	23/10/09
12	Pérez Amezcua, Luis Alberto	H	Maestro	Departamento de Humanidades, Artes y Culturas Extranjeras	Asignatura	Instituto de Investigaciones Lingüístico-Literarias	México	México	Evento Académico	13/10/09	15/10/09
13	Martínez Cano, Evelia	M	Doctor	Departamento de Ciencias de la Tierra y de la Vida	Tiempo Completo	The American Society of Human Genetics	Hawaii	Norteamérica	Evento Académico	10/10/09	26/10/09
14	Muño Maciel, Jesús	H	Doctor	Departamento de Ciencias Exáctas y Tecnología	Tiempo Completo	Sociedad Mexicana de Física, A.C.	México	México	Evento Académico	25/10/09	30/10/09
15	Kourmyche, Evguenii	H	Doctor	Departamento de Ciencias Exáctas y Tecnología	Tiempo Completo	Sociedad Mexicana de Física, A.C.	México	México	Evento Académico	31/12/09	8/1/10
16	González Silva, Ricardo Armando	H	Doctor	Departamento de Ciencias Exáctas y Tecnología	Tiempo Completo	Centro de Investigación y de Estudios Avanzados	México	México	Investigación	18/1/09	23/1/09
17	Marañón Ruiz, Virginia	M	Doctor	Departamento de Ciencias de la Tierra y de la Vida	Tiempo Completo	Escuela Superior de Ingeniería Química e Industrias Extractivas	México	México	Evento Académico	2/8/09	16/8/09
18	Soria Fregozo, César	H	Doctor	Departamento de Ciencias de la Tierra y de la Vida	Tiempo Completo	Instituto Mexicano del Seguro Social	México	México	Investigación	28/8/09	1/9/09
19	Gutiérrez Coronado, Oscar	H	Doctor	Departamento de Ciencias de la Tierra y de la Vida	Tiempo Completo	Asociación Mexicana de Farmacología	México	México	Evento Académico	14/6/09	18/6/09
20	Gallegos Infante, Luis Armando	H	Doctor	Departamento de Ciencias Exáctas y Tecnología	Tiempo Completo	Asociación Mexicana de Física	México	México	Evento Académico	9/11/09	14/11/09
21	Pérez Ladrón de Guevara, Héctor	H	Doctor	Departamento de Ciencias Exáctas y Tecnología	Tiempo Completo	Sociedad Mexicana de Física, A.C.	México	México	Evento Académico	26/10/09	30/10/09
22	Mora González, Miguel	H	Doctor	Departamento de Ciencias Exáctas y Tecnología	Tiempo Completo	Sociedad Mexicana de Física, A.C.	México	México	Evento Académico	26/10/09	30/10/09
23	López Mancilla, Didier	H	Doctor	Departamento de Ciencias Exáctas y Tecnología	Tiempo Completo	Sociedad Mexicana de Física, A.C.	México	México	Evento Académico	26/10/09	30/10/09
24	González Solís, José Luis	H	Doctor	Departamento de Ciencias Exáctas y Tecnología	Tiempo Completo	International Academy Laser Medicine and Surgery	Italia	Europa	Evento Académico	3/11/09	10/11/09
25	Vargas Rodríguez, Héctor	H	Doctor	Departamento de Ciencias Exáctas y Tecnología	Tiempo Completo	Sociedad Mexicana de Física, A.C.	México	México	Evento Académico	6/12/09	12/12/09
26	González Solís, José Luis	H	Doctor	Departamento de Ciencias Exáctas y Tecnología	Tiempo Completo	University of British Columbia	Canadá	Norteamérica	Investigación	14/12/09	18/12/09

¹ Nombramiento: tiempo completo, medio tiempo, asignatura

² Región: México, Norteamérica, América Latina, Europa, Asia, Oceanía y África.

³ Modalidad de la e

Fuente: Coordinación de Investigación / Coordinaciones de Posgrado, CULagos.

rma de convenio; fortalecimiento de la colaboración), Otra: Especificar.

2.7 Estancias de investigación por los estudiantes , 2009

	Nombre	Género	Centro Universitario de adscripción			Institución de destino			Fecha	Programa de movilidad3
			Código	Área de estudios (carrera)	Promedio	Institución	Estado (Sólo para el caso de movilidad nacional)			
1	Acosta Salas, Deyanira Jacaranda	Femenino	005023769	Lic. Derecho o Abogado	96,67	UNAM	D.F.	29/06/2009-14/08/2009	DELFIN	
2	Hernández Facio, Alfredo Homero	Masculino	399656875	Lic. Derecho o Abogado	93,7	UNAM	D.F.	29/06/2009-14/08/2009	DELFIN	
3	Sanchez, Espinoza Martha Guadalupe	Femenino	206773834	Lic. Derecho o Abogado	90,92	Universidad de Colima	Colima	29/06/2009-14/08/2009	DELFIN	
4	Alba Hernández, Isabel	Femenino	005241928	Lic. Psicología	92,29	Universidad de Colima	Colima	29/06/2009-14/08/2009	DELFIN	
5	Barba Castañeda, Sahara del Carmen	Femenino	301546074	Lic. Psicología	94,9	UNAM	D.F.	29/06/2009-14/08/2009	DELFIN	
6	Cabello García, Juana Elizabeth	Femenino	302443546	Lic. Psicología	93,94	Universidad Autonoma de Nayarit	Nayarit	29/06/2009-14/08/2009	DELFIN	
7	Contreras Reyes, Ana Maria Karina	Femenino	303299635	Lic. Psicología	95,6	Centro Universitario de la Costa	Jalisco	29/06/2009-14/08/2009	DELFIN	
8	Dávalos de la Torre, Margarita	Femenino	'005023955	Lic. Psicología	93,41	Universidad Autonoma de Chiapas	Chiapas	29/06/2009-14/08/2009	DELFIN	
9	Davalos Hernandez, Marco Antonio	Masculino	399544945	Lic. Psicología	92,11	Universidad de Colima	Colima	29/06/2009-14/08/2009	DELFIN	
10	Gómez Hernández, Azalea	Femenino	302224798	Lic. Psicología	89,11	UNAM	D.F.	29/06/2009-14/08/2009	DELFIN	
11	González López, Martha Alicia	Femenino	397056048	Lic. Psicología	89,26	Centro Universitario de la Costa	Jalisco	29/06/2009-14/08/2009	DELFIN	
12	Gutierrez Tostado, Ana Celia	Femenino	398687335	Lic. Psicología	96,42	Universidad de Guadalajara	Jalisco	29/06/2009-14/08/2009	DELFIN	
13	Hernández Chico, Mayra Leticia	Femenino	303326411	Lic. Psicología	91,45	Universidad de Guadalajara	Jalisco	29/06/2009-14/08/2009	DELFIN	
14	Jiménez González, Ruth del Carmen	Femenino	302559439	Lic. Psicología	93,49	Universidad de Colima	Colima	29/06/2009-14/08/2009	DELFIN	
15	Jiménez Márquez, Gabriela	Femenino	399560029	Lic. Psicología	90,97	Universidad de Guadalajara	Jalisco	29/06/2009-14/08/2009	DELFIN	
16	Márquez de Luna, Yesenia	Femenino	300487449	Lic. Psicología	92,53	Universidad de Guadalajara	Jalisco	29/06/2009-14/08/2009	DELFIN	
17	Montoya Montelongo, Cristina Isabel	Femenino	005171202	Lic. Psicología	98,4	Centro Universitario de la Costa	Jalisco	29/06/2009-14/08/2009	DELFIN	
18	Muñoz Ramos, Hilda	Femenino	300539937	Lic. Psicología	92,05	UNAM	D.F.	29/06/2009-14/08/2009	DELFIN	
19	Navarro de la Cruz, Ana Gabriela	Femenino	303306372	Lic. Psicología	89	Universidad Veracruzana	Veracruz	29/06/2009-14/08/2009	DELFIN	
20	Padilla Muñoz María, del Consuelo	Femenino	395690874	Lic. Psicología	92,98	Universidad de guadalajara, ciencias de la Salud	Jalisco	29/06/2009-14/08/2009	DELFIN	
21	Reyes Padilla, Noemi	Femenino	301525085	Lic. Psicología	91,81	Universidad de guadalajara	Jalisco	29/06/2009-14/08/2009	DELFIN	
22	Sánchez Delgado, Griselda	Femenino	300491381	Lic. Psicología	90,46	Universidad de guadalajara, Ciencias de la Salud	Jalisco	29/06/2009-14/08/2009	DELFIN	
23	Silvestre Romo, Juan Francisco Javier	Masculino	301525751	Lic. Psicología	90,24	Centro Universitario de la costa	Jalisco	29/06/2009-14/08/2009	DELFIN	
24	Suscilla Rodríguez, Marcela Viridiana	Femenino	303777081	Lic. Psicología	91,74	udeG	Jalisco	29/06/2009-14/08/2009	DELFIN	
25	Valdivia López, Faviola	Femenino	303331652	Lic. Psicología	92,92	udeG, Centro Universitario del Sur	Jalisco	29/06/2009-14/08/2009	DELFIN	
26	Anguiano Clemente, Josafat	Masculino	207189753	Ing. en Administración Industrial	90,14	Universidad Nacional Autonoma de Mexico	D.F.	29/06/2009-14/08/2009	DELFIN	
27	Barajas Medina, Ana Karina	Femenino	303510247	Ing. en Administración Industrial	87,15	Universidad Nacional Autonoma de Mexico	D.F.	29/06/2009-14/08/2009	DELFIN	
28	Cornejo Vázquez, Ulises Obed	Masculino	399544235	Ing. en Administración Industrial	83,72	Universidad de Occidente	Sinaloa	29/06/2009-14/08/2009	DELFIN	
29	Gómez Hernández, Juan Bernardino	Masculino	301585185	Ing. en Administración Industrial	84,11	Universidad de Guadalajara	Jalisco	29/06/2009-14/08/2009	DELFIN	
30	Gómez Lara, María Eugenia	Femenino	301585231	Ing. en Administración Industrial	87,44	Universidad Veracruzana	Veracruz	29/06/2009-14/08/2009	DELFIN	
31	Gómez Marquez, Lorena	Femenino	301585266	Ing. en Administración Industrial	89,96	Universidad Veracruzana	Veracruz	29/06/2009-14/08/2009	DELFIN	
32	Lucio Gutiérrez, Carolina del Rosario	Femenino	302426854	Ing. en Administración Industrial	83,08	Universidad de Occidente	Sinaloa	29/06/2009-14/08/2009	DELFIN	
33	Martínez Gutierrez, Carmen Laura	Femenino	302428172	Ing. en Administración Industrial	83,18	Universidad de Guadalajara	Jalisco	29/06/2009-14/08/2009	DELFIN	
34	Murgía Cardona, Xochitl	Femenino	G04016386	Ing. en Administración Industrial	86,55	Universidad Veracruzana	Veracruz	29/06/2009-14/08/2009	DELFIN	
35	Romo Cisneros, Enrique Eduardo	Masculino	302508303	Ing. en Administración Industrial	84,76	Universidad de Occidente	Sinaloa	29/06/2009-14/08/2009	DELFIN	
36	Valdivia Flores, Andrea Paola	Femenino	303305805	Ing. en Administración Industrial	84,41	Centro Universitario de los Lagos	Jalisco	29/06/2009-14/08/2009	DELFIN	
37	Briseña Macias, Christian Geovanny	Masculino	303451674	Ing. en Electrónica y Computación	90,67	Universidad Autonoma de Yucatan	Yucatan	29/06/2009-14/08/2009	DELFIN	
38	Campos Villalobos, Jesus Israel	Masculino	303870413	Ing. en Electrónica y Computación	87,85	Universidad Nacional Autonoma de Mexico	Baja California	29/06/2009-14/08/2009	DELFIN	

Nombre	Género	Centro Universitario de adscripción			Institución de destino			Fecha	Programa de movilidad3
		Código	Área de estudios (carrera)	Promedio	Institución	Estado (Sólo para el caso de movilidad nacional)			
39	Gutierrez Hernández, Carlos Enrique	Masculino	300465518	Ing. en Electrónica y Computación	90.64	Universidad Veracruzana	Veracruz	29/06/2009-14/08/2009	DELFIN
40	Lira Cervantes, Jose David	Masculino	303848345	Ing. en Electrónica y Computación	84.83	Universidad Autonoma de Baja California	Baja California	29/06/2009-14/08/2009	DELFIN
41	Martinez Marquez, Beatriz	Femenino	302490463	Ing. en Electrónica y Computación	92.00	Centro Universitario de los Lagos	Jalisco	29/06/2009-14/08/2009	DELFIN
42	Rodriguez Bates, Sergio Ismael	Masculino	399524669	Ing. en Electrónica y Computación	87.90	Universidad de Guadalajara	Jalisco	29/06/2009-14/08/2009	DELFIN
43	Almeida Montes, Martin Narciso	Masculino	206174949	Ing. en Mecatrónica	86.94	Centro de Investigaciones en Optica	Guanajuato	29/06/2009-14/08/2009	DELFIN
44	Alvizo Duarte, Jesus Antonio	Masculino	398275894	Ing. en Mecatrónica	84.16	Universidad Veracruzana	Veracruz	29/06/2009-14/08/2009	DELFIN
45	Becerril Sandoval, Jose Luis	Masculino		Ing. en Mecatrónica		CUCEI	Jalisco	29/06/2009-14/08/2009	DELFIN
46	Cedillo Padilla, Vianey Yadira	Femenino	303080188	Ing. en Mecatrónica	88.62	Centro de Investigaciones en Optica	Guanajuato	29/06/2009-14/08/2009	DELFIN
47	Delfin Márquez, Josafat Esau	Masculino	005028809	Ing. en Mecatrónica	96.69	Centro de Investigaciones y Estudios Avanzados Cinvestav	Coahuila	29/06/2009-14/08/2009	DELFIN
48	Estrada Manzo, Víctor	Masculino	005018552	Ing. en Mecatrónica	93.65	Universidad Autonoma de Guadalajara	Jalisco	29/06/2009-14/08/2009	DELFIN
49	González Loza, Gustavo	Masculino	302556227	Ing. en Mecatrónica	85.64	Centro Universitario de los Lagos	Jalisco	29/06/2009-14/08/2009	DELFIN
50	Kota Rentería, Julio Cesar	Masculino	207493223	Ing. en Mecatrónica	91.11	Instituto Potosino de Investigaciones Cientifica y Tecnologica	San luis Potosi	29/06/2009-14/08/2009	DELFIN
51	López Montoya, Alfonso	Masculino	G04018389	Ing. en Mecatrónica	91.07	Centro Universitario de los Lagos	Jalisco	29/06/2009-14/08/2009	DELFIN
52	Preciado Segura, Noé	Masculino	207493304	Ing. en Mecatrónica	87.70	Instituto Tecnológico y de Estudios Superiores de Monterrey	Nuevo leon	29/06/2009-14/08/2009	DELFIN
53	Riberth Ramírez, Jorge Benjamin	Masculino	206175007	Ing. en Mecatrónica	84.41	Centro de Investigaciones en Optica	Guanajuato	29/06/2009-14/08/2009	DELFIN
54	Sanchez Godoy, Humberto Emanuel	Masculino	005018617	Ing. en Mecatrónica	86.97	Universidad de Colima	Colima	29/06/2009-14/08/2009	DELFIN
55	Sánchez Nájera, Abel Isaí	Masculino	302385422	Ing. en Mecatrónica	85.82	Centro Universitario de los Lagos	Jalisco	29/06/2009-14/08/2009	DELFIN
56	Segovia Pérez, José Ernesto	Masculino	207190441	Ing. en Mecatrónica	88.74	Universidad Autonoma de Baja California	Baja California	29/06/2009-14/08/2009	DELFIN
57	Sevilla Castañeda, Edgar	Masculino	005168163	Ing. en Mecatrónica	86.95	Universidad Veracruzana	Veracruz	29/06/2009-14/08/2009	DELFIN
58	Vargas Peraza, Jesús Fernando	Masculino	206773559	Ing. en Mecatrónica	88.83	Centro de Investigacion y Estudios Avanzados Cinvestav	D.F.	29/06/2009-14/08/2009	DELFIN
59	Alvarez Gomez, Juan Pablo	Masculino	304900529	Ing. en Bioquímica	87.69	Universidad Veracruzana	Veracruz	29/06/2009-14/08/2009	DELFIN
60	Cerbantez Bueno, Claudia Roxana	Femenino	302441186	Ing. en Bioquímica	84.58	Cicese	Baja California	29/06/2009-14/08/2009	DELFIN
61	Díaz Díaz, Jose Esteban	Masculino	304934881	Ing. en Bioquímica	83.00	Universidad Autonoma de Nayarit	Jalisco	29/06/2009-14/08/2009	DELFIN
62	Elizarrarás Gallardo, Mayra Virginia	Femenino	302459639	Ing. en Bioquímica	84.82	Centro Universitario de los Lagos	Jalisco	29/06/2009-14/08/2009	DELFIN
63	Ledesma García, Alma Delia	Femenino	208216169	Ing. en Bioquímica	90.90	Centro de Investigacion y Estudios Avanzados Cinvestav	D.F.	29/06/2009-14/08/2009	DELFIN
64	Ledesma García, Yaneth	Femenino	207751036	Ing. en Bioquímica	94.06	Centro de Investigacion y Estudios Avanzados Cinvestav	D.F.	29/06/2009-14/08/2009	DELFIN
65	Luevanos Raymundo, Maria Soledad	Femenino	005313414	Ing. en Bioquímica	83.41	Centro universitario de los lagos	Jalisco	29/06/2009-14/08/2009	DELFIN
66	Macías Flores, Armando	Masculino	302488604	Ing. en Bioquímica	85.24	Centro Universitario de los Lagos	Jalisco	29/06/2009-14/08/2009	DELFIN
67	Martínez Ezpinoza, Estrella Trinidad	Femenino	005307074	Ing. en Bioquímica	83.42	Centro de Investigaciones Biomédicas de Occidente	Jalisco	29/06/2009-14/08/2009	DELFIN
68	Martínez Urbina, Ana Yareli	Femenino	207484186	Ing. en Bioquímica	84	Universidad Autonoma de Nayarit	Jalisco	29/06/2009-14/08/2009	DELFIN
69	Morales Rivera, Jacqueline	Femenino	207750951	Ing. en Bioquímica	94.88	Universidad Autónoma de México	D.F.	29/06/2009-14/08/2009	DELFIN
70	Najar Pacheco, María Angelica	Femenino	207484232	Ing. en Bioquímica	86.44	Universidad Nacional Autónoma de México	Jalisco	29/06/2009-14/08/2009	DELFIN
71	Orozco Romero, María de Jesús	Femenino	399669357	Ing. en Bioquímica	89.86	Centro Universitario de los Lagos	Jalisco	29/06/2009-14/08/2009	DELFIN
72	Ortiz Guerra, Enrique	Masculino	304936248	Ing. en Bioquímica	89.71	Instituto Tecnologico de Tlajumulco	Jalisco	29/06/2009-14/08/2009	DELFIN
73	Pedroza Pedroza, Dulce Maria	Femenino	207884216	Ing. en Bioquímica	89.40	Universidad Nacional Autónoma de México	D.F.	29/06/2009-14/08/2009	DELFIN
74	Ramirez Fonseca, Dora Margarita	Femenino	304916425	Ing. en Bioquímica	86.88	Universidad Nacional Autónoma de México	D.F.	29/06/2009-14/08/2009	DELFIN
75	Ramirez Hernández, Ana Beatriz	Femenino	302850613	Ing. en Bioquímica	89.41	Universidad de Guanajuato	Guanajuato	29/06/2009-14/08/2009	DELFIN
76	Ramos Rodriguez, Eduardo Guadalupe	Masculino	302495554	Ing. en Bioquímica	85.29	Instituto Tecnologico de Tlajumulco	Jalisco	29/06/2009-14/08/2009	DELFIN
77	Reyes Padilla, Elizabeth	Femenino	302506513	Ing. en Bioquímica	86.24	Universidad autonoma de Baja California	Baja California	29/06/2009-14/08/2009	DELFIN
78	Reynoso Muños, Ismael	Masculino	303304493	Ing. en Bioquímica	90.96	Centro Universitario de los Lagos	Jalisco	29/06/2009-14/08/2009	DELFIN

	Nombre	Género	Centro Universitario de adscripción			Institución de destino		Fecha	Programa de movilidad3
			Código	Área de estudios (carrera)	Promedio	Institución	Estado (Sólo para el caso de movilidad nacional)		
79	Rizo De la Torre, Lourdes del Carmen	Femenino	302352656	Ing. en Bioquímica	83.71	Instituto Politecnico Nacional	D.F.	29/06/2009-14/08/2009	DELFIN
80	Sanchez Herrera, Rocío	Femenino	G04016297	Ing. en Bioquímica	88.35	Centro Universitario de los Lagos	Jalisco	29/06/2009-14/08/2009	DELFIN
81	Sotelo Olague, Maria de los Angeles	Femenino	G04016211	Ing. en Bioquímica	89.00	Centro Universitario de los Lagos	Jalisco	29/06/2009-14/08/2009	DELFIN
82	Tapia Navarro, Yazmin Paola	Femenino	005249554	Ing. en Bioquímica	86.78	Centro Universitario de los Lagos	Jalisco	29/06/2009-14/08/2009	DELFIN
83	Turrubiates Vidrio, Rene	Masculino	207750943	Ing. en Bioquímica	92.50	Universidad Veracruzana	Veracruz	29/06/2009-14/08/2009	DELFIN
84	Varela Almanza, Karla Maria	Femenino	206175538	Ing. en Bioquímica	88.94	Universidad de Guanajuato	Guanajuato	29/06/2009-14/08/2009	DELFIN

2.8 Estudiantes participantes en el Programa de Estímulos a Estudiantes Sobresalientes: Modalidad Motivación a la Investigación

	Becario auxiliar de investigación	Profesor Investigador
1	Christian Geovanny Briseña Macías	Dr. Héctor Pérez Ladrón de Guevara
2	Mayra Liliana Vázquez Rocha	Dr. Rubén Sánchez Gómez
3	José Guadalupe Facio Muñoz	Dr. Luis Armando Gallegos Infante
4	Juana Elizabeth Cabello García	Mtra. Enriqueta Lorena Cortés Manresa
5	Yaneth Ledezma García	Dr. Óscar Gutiérrez Coronado
6	Ismael Reynoso Muñoz	Dr. Luis Antonio Paez Riveros
7	Alma Delia Ledezma García	Dra. María de la Luz Miranda Beltrán
8	Martha Guadalupe Sánchez Espinoza	Lic. Yahaira Guadalupe Padilla López

Fuente: Coordinación de Servicios Académicos, CULagos.

2.9 Estudiantes auxiliares de investigación Promep

	Estudiante que participó como auxiliar de investigación	Profesor Investigador
1	Teresa Esperanza Marquez Ezquivel	Dra. María del Rayo Aparicio Fernandez
2	Santa Georgina Alba Murguía	Dra. Xochitl Aparicio Fernández
3	Mayra Alejandra Flores Rojas	Dr. Ricardo Armando González Silva
4	Christian Manuel Gómez Velázquez	Dra. Virginia Francisca Marañón Ruiz
5	Carmen Gabriela Rosales Muñoz	Dra. María de la Luz Miranda Beltrán
6	Olga Idalhy Duran Cano	Dr. César Soria Fregoso
7	María Soledad Raymundo Luevanos	Dr. Óscar Gutierrez Coronado
8	Carlos Eduardo Gúzman Reyes	Dra. Evelia Martínez Cano
9	Armando Macías Flores	Dr. Luis Antonio Paez Riberos
10	Abel Isai Sánchez Najera	Dr. Francisco José Tenorio Rangel
11	Elizarraras Gallardo Mayra Virginia	Dra. Viviana Mesa Cornejo
12	Paul de Jesús Avila Siordia	Dra. Rita Judit Patakfalvi

Fuente: Coordinación de Servicios Académicos, CULagos.

2.10 Estudiantes auxiliares de investigación PRO-SNI

	Estudiante que participó como auxiliar de investigación	Profesor Investigador
1	María de Jesús Orozco Romero	Dra. Eglá Yareth Bivian Castro
2	Blanca Flor Cárdenas Reinaga	Dr. Jesús Castañeda Contreras
3	Luis Ezequiel Sanchez Corpus	Dr. Luis Armando Gallegos Infante
4	Edgar Sevilla Castañeda	Dr. Juan Hugo García López
5	Guadalupe Hortensia Luévano Colmenero	Dr. José Luis González Solís
6	Sandra Hernández Gutiérrez	Dr. Óscar Gutiérrez Coronado
7	Aaron Rodríguez Bates	Dr. Rider Jaimes Reategui
8	Vicente Esparza Acero	Dr. Didier López Mancilla
9	María Guadalupe Costilla Hermosillo	Dra. Sofía Loza Cornejo
10	Susana Fajardo Peregrina	Dra. María de la Luz Miranda Beltrán
11	Agustin Zacarías Guzmán Jauregui	Dr. Miguel Mora González
12	Edith Ávalos Marron	Dra. Rita Judith Patakfalvi
13	Fernando Manuel Reyna Díaz	Dr. Francisco Gerardo Peña Lecóna
14	Víctor Hugo Valadez Díaz	Dr. Héctor Pérez Ladrón de Guevara
15	Blanca Arcelia Rocha Pérez	Dra. María Isabel Pérez Vega
16	Sergio Ismael Rodríguez Bates	Dr. Antonio Ponce Rojo
17	Ricardo Escobedo Alferez	Dr. Ruben Arturo Rodríguez Rojas
18	José de Jesús Chávez Jiménez	Dr. Jaime Gustavo Rodríguez Zavala
19	Ana Beatriz Ramírez Hernández	Dr. Francisco José Tenorio Rangel
20	Fernando Navarro de la Cruz	Dr. Edgar Villafaña Rauda

Fuente: Coordinación de Investigación/Coordinaciones de Posgrado, CULagos.

Internacionalización



MOVILIDAD

3.1 Acciones de movilidad estudiantil y de personal universitario, 2003-2009

Región/Tipo	2003	2004	2005	2006	2007	2008	2009
Movilidad de estudiantes / entrantes	-	-	-	1	1	2	5
Movilidad de estudiantes / salientes	-	3	19	63	50	113	93
Movilidad de personal universitario entrante	-	-	-	1	1	-	55
Movilidad de personal universitario saliente	-	-	13	33	62	60	26

Fuente: Coordinación de Servicios Académicos, CULagos.

UNIVERSIDAD INTERNACIONAL DE VERANO

3.2 Congreso Nacional de Mecatrónica Biomédica, Robótica Móvil y Automatización

Miércoles 8 de julio		Jueves 9 de julio		Viernes 10 de julio	
8:30-9:00	Inauguración	9:00-10:00	Conferencia Nuevas Tendencias de la Automatización Industria / Ing. Javier Eugia Salazar / <i>Festo</i>	9:00-10:00	Conferencia Navegación Autónoma y percepción activa Visión Robótica/ Dr. Marín Hernández Antonio / Universidad Veracruzana
9:00-10:00	Conferencia Desarrollo de la mecatrónica en el área biomédica / Mtro. José Luis López Gonzales / <i>Jabil Circuits</i>	10:00-10:30	Visitas a stand	10:00-10:30	Visitas a stand
10:00-10:30	Visitas a stand	10:30-11:30	Conferencia Aplicaciones de la mecatrónica con circuitos integrados / SYDEC	10:30-11:30	Conferencia Ambientes Desconocidos / Dra. Luz Abril Torres Méndez / Cinvestav Tamaulipas
10:30-11:30	Conferencia Mecatrónica aplicada a prótesis de articulaciones / Dr. Vicente Parra Vega / Cinvestav	11:30-12:00	Visitas a stand	11:30-12:00	Visitas a stand
11:30-12:00	Visitas a stand	12:00-13:00	Conferencia Arquitectura integrada en la automatización de Rockwell automation / Allen Bradley	12:00-13:00	Conferencia Inteligencia artificial aplicada a robots móviles / Dr. Víctor Ayala / FIMEE, Universidad de Guanajuato, Campus Salamanca
12:00-13:00	Conferencia Robots móviles / Dr. Edgar A. Martínez García / Universidad Autónoma de Ciudad Juárez	13:00-14:00	Manufactura de un automóvil / Representante NISSAN	13:00-14:00	Presentación de Proyectos
14:00-16:00		16:00-18:00	TALLER 1 Manipulación de almacén lógico en la celda de manufactura flexible II / Ing. Adriana Avelar TALLER 2 Programación PLC's modulo PCS II / Ing. Diana Costilla	16:00-18:00	Rally Robots
16:00-18:00	TALLER 1 Manipulación de almacén lógico en la celda de manufactura flexible / Ing. Adriana Avelar TALLER 2 Programación PLC's modulo PCS / Ing. Diana Costilla	17:00-19:00	TALLER 1 Mecatrónica y automatización / Ing. Javier Eugia Salazar / <i>Festo</i>	18:00-18:30	Clausura
17:00 - 19:00	TALLER 1 Armado básico de legos / Ing. Guadalupe Minero TALLER 2 Programación de Torno CNC / Ing. Rubén Sánchez	18:00 a 20:00	TALLER 1 Armado básico de legos II / Ing. Guadalupe Minero TALLER 2 Programación de torno CNC II / Ing. Rubén Sánchez		
18:00 a 20:00	Taller Curso básico de PLC's aplicados de procesos de control	19:00 a 21:00	TALLER 1 Programación robotino / Ing. Diana Costilla TALLER 2 Manipulación de almacén lógico en la celda de manufactura flexible / Ing. Adriana Avelar		
19:00 a 21:00	TALLER 1 Programación robotino / Ing. Diana Costilla TALLER 2 Manipulación de almacén lógico en la celda de manufactura flexible / Ing. Adriana Avelar	20:00 - 22:00	Taller Controladores de automatización programable (PACs) / <i>Allan Bradley</i>		
20:00 - 22:00	TALLER 1 Comunicación remota en celdas de manufactura / <i>National Instruments</i> TALLER 2 Programación de torno CNC / Ing. Rubén Sánchez		TALLER 1 Programación robotino II / Ing. Diana Costilla TALLER 2 Manipulación de almacén lógico en la celda de manufactura flexible II / Ing. Adriana Avelar		

3.3 Numeralia de la Universidad Internacional de Verano, 2004-2009

Año	Seminarios	Conferencias	Embajadores	Total de ponentes	Actividades culturales	Asistentes
2004*	2	19	3	30	5	380
2005*	4	34	3	29	6	680
2006*	6	42	3	39	8	1 500
2007*	4	52	1	51	8	1 267
2008	4	62	3	93	13	1 251
2009	5	83	4	80	3**	1 585

* Antes Seminario Internacional de Verano.

** Se suspendieron la mayoría de las actividades culturales debido a la alerta sanitaria por la Influenza AH1N1.

Fuente: Coordinación de Extensión, CULagos.

3.4 Seminario Ciencia, Arte y Religión «400 años de ciencia con Galileo, 150 años de las teorías darwinianas»

Del 20 al 31 de julio de 2009, Casa Serrano

Hora	Ponente	Conferencia	Institución	Asistentes
20 de Julio				
10:00	Dr. Marcelino Cerejido	Evolución: Religión y Ciencia	Centro de Investigación y de Estudios Avanzados del Instituto Politécnico Nacional, Cinvestav	150
12:00	Dr. Arturo Becerra Brecho	El origen de la vida	Facultad de Ciencias, Universidad Nacional Autónoma de México, UNAM	
13:30	Dra. Esmeralda Matute	El origen del lenguaje	Instituto de Neurociencias, Universidad de Guadalajara, UdeG	
18:00	Excelentísimo Embajador Sr. José Luis Chea Urruela		Embajador de la República de Guatemala en México	
21 de Julio				
10:00	Dr. Sergio Martínez Muñoz	La Evolución como paradigma	Instituto de Investigaciones Filosóficas, Universidad Nacional Autónoma de México, UNAM	150
11:30	Dra. Ma. Isabel Pérez Vega	La expresión de las emociones en los animales y el hombre	Centro Universitario de los Lagos, UdeG	
12:30	Dr. Arturo Panduro Cerda	Evolución y Derechos Humanos	Centro Universitario de Ciencias de la Salud, UdeG	
18:00	Excelentísimo Embajador Sr. Jorge Mansilla Torres		Embajador del Estado Plurinacional de Bolivia en México	
22 de julio				
10:00	Dr. Alfredo Feria Velasco	El experimento en la ciencia moderna	Centro Universitario de Ciencias Biológicas y Agropecuarias, UdeG	100

Hora	Ponente	Conferencia	Institución	Asistentes
12:00	Dra. Susana Biro	Galileo Astrónomo	Divulgación Científica de la UNAM	
	Mtro. Hugo Acosta Martín del Campo	Galileo y la Opera	Centro Universitario de los Lagos, UdeG	
23 de julio				
10:00	Dr. Manuel Peimbert Sierra	La astronomía moderna	Instituto de Astronomía, Universidad Nacional Autónoma de México	150
12:30	Dra. Silvia Torres-Peimbert	Geocentrismo, la Tierra no es el centro del Universo	Instituto de Astronomía, Universidad Nacional Autónoma de México, UNAM	
17:00	Dr. José Antonio de la Peña	La Matemática: lenguaje del universo	Consejo Nacional de Ciencia y Tecnología (Conacyt)	
18:00	Dr. Octavio Valenzuela	Galileo y la Arquitectura	Instituto de Astronomía, Universidad Nacional Autónoma de México, UNAM	
24 de julio				
10:00	Dr. Héctor Bravo Alfaro	De Copérnico a Galileo, el nacimiento de una nueva ciencia	Instituto de Astronomía, Universidad de Guanajuato	100
11:00	Dr. Ary Rodríguez González	El experimento computacional	Instituto de Ciencias Nucleares, Universidad Nacional Autónoma de México, UNAM	
12:00	Dr. José Arnulfo Herrera Curiel	Galileo y la Literatura	Instituto de Investigaciones Estéticas, Universidad Nacional Autónoma de México, UNAM	
18:00	Participación del Excelentísimo Sr. Said Mousa Hamad		Embajador de la Delegación Especial Palestina en México	
27 de Julio				
10:00	Dr. Guillermo Zermeño Padilla	Del abandono de los dioses a la clasificación natural	Estudios Históricos, El Colegio de México, A.C.	100
11:30	Mtro. Fernando Solana y Dr. Ramón kuri Camacho	La pequeñez de la conciencia: el yo como una hipótesis inútil	Centro Universitario de los Lagos, UdeG	
28 de Julio				
10:00	Dr. León Olivé	La imposibilidad de la Certeza	Instituto de Investigaciones Filosóficas Universidad Nacional Autónoma de México, UNAM	135
11:30	Su Señoría Ahmed Mulay Alí Hamadi		Encargado de Negocios a.i. República Árabe Sahauí Democrática en México	
29 de Julio				
10:00	Arnulfo Eduardo Velasco	Evolución Cosmos y Literatura	Centro Universitario de Arte Arquitectura y Diseño, UdeG	100
11:30	Daniel Varela	Evolución y cosmos en el cine	Director del Centro de Medios Audiovisuales	

Hora	Ponente	Conferencia	Institución	Asistentes
30 de Julio				
10:00	Mtra. Norma Patiño	Cultura y manifestación: el arte en el tiempo histórico	Universidad Autónoma Metropolitana, UAM	100
31 de Julio				
10:00	Dr. Ken Oyama	Conferencia Magistral de Clausura	Director del Centro de Investigaciones en Ecosistemas, UNAM	100

Fuente: Coordinación de Extensión, CULagos.

3.5 Primer Coloquio Patrimonio: ¿Inventión o apropiación?

16 de Julio de 2009, Casa Serrano				
Hora	Ponente	Conferencia	Institución	Asistentes
16 de julio				
10:00	Mtro. En arquitectura Pablo Vázquez Piombo	El patrimonio arquitectónico de Jalisco y Lagos		150
11:00	Dra. Estrellita García Fernández y Dr. Agustín Vaca García	Panel: Nombrar el patrimonio, creación y resignificación	El Colegio de Jalisco, ColJal	
13:00	Mtro. Carlos Gallegos	Discursos patrimoniales: producciones del sentido de pertenencia entre los pobladores del centro de Cuitzeo, Michoacán	Coloegio de Michoacán, ColMich	
14:00	Arq. Hugo Reyes García	La evolución del patrimonio arquitectónico de Lagos de Moreno		
15:00	Mtro. Jesús Eduardo Cardoso Pérez	Patrimonio urbanístico y arquitectónico de la ciudad de Zacatecas	Universidad Autónoma de Zacatecas, UAZ	

Fuente: Coordinación de Extensión, CULagos.

3.6 IV Encuentro de Nanotecnología «Biotecnología, nanotecnología en la medicina»

Hora	Ponente	Conferencia	Institución	Asistentes
27 de Julio				
10:00	Dr. Roberto Castelán Rueda	Inauguración	Centro Universitario de los Lagos, UdeG	50
10:20	Dra. Cecilia Noguez	Quiralidad a Escala Nanométrica	Instituto de Física-UNAM, México	
11:05	Dr. Raúl A. Trbojovich	Introduction to nanotoxicology: an overview	US Food and Drug Administration (FDA)	
12:00	Dr. Gerko Osrám	Nanomateriales de óxidos metálicos: síntesis y aplicación	Departamento de física Aplicada, Cinvestav-IPN Mérida, México	
18:00	Dr. Carlos Ángeles Chávez	Curso-taller Corto Tools used in Nanotechnology	Instituto Mexicano del Petróleo (IMP), México	
28 de julio				
10:00	Dr. Bradley F. Chamelka	Síntesis de nanopartículas de metales nobles en dispersiones coloidales	University of California at Santa Barbara, EUA	50
10:45	Dra. María José Cózar	Aplicación de Fármacos Nanoencapsulados en la Medicina Moderna	Universidad de Sevilla, España	
12:00	Dr. Ricardo Aroca	Plasmonics and Single Molecule Detection	Materials and Surface Science Group, Department of Chemistry and Biochemistry, University of Windsor, Canadá	
13:00	Dr. Víctor Castaño Meneses	Nanomedicina: retos y oportunidades	Director del Centro de Física Aplicada y Tecnología Avanzada-UNAM, México	
16:00	Dr. Mani Chimdabaram	Curso-taller Corto Characterization and Toxicity of Nanomaterials	US Food and Drug Administration (FDA), EUA	
18:00	Dr. Carlos Ángeles Chávez	Curso-taller Corto Tools used in Nanotechnology	Instituto Mexicano del Petróleo (IMP), México	
29 de Julio				
09:30	Ms. Zachary Tyler Gallager Pirtle	Nanotechnology in Mexico: Societal Implications and Technology Assessment	Center for Nanotechnology in Society at ASU, Arizona State University	50
10:15	Dr. Francisco José Tenorio Rangel	Molecular modeling of high-nitrogen content compounds	Centro Universitario de Los Lagos Universidad de Guadalajara (CULagos-UdeG), México	
11:15	Dra. Tessy Lopez	Catalytic Nanomedicine: Cancer	Departamento de Salud, Universidad Autónoma Metropolitana Xochimilco, México	
12:00	Dr. Elder de la Rosa Cruz	Designing nanostructured materials for photonics applications	Centro de Investigaciones en Óptica A.C., México	
13:00	Dr. Mani Chimdabaram	Overview of the analytical methods and synthesis of nanomateriales used in different applications	US Food and Drug Administration (FDA), EUA	

3.7 Conductas heredadas y conductas aprendidas «Acercamientos a la cotidianidad de las conductas humanas en el entramado social»

30 de Julio de 2009, Casa Serrano

Hora	Ponente	Conferencia	Institución	Asistentes
10:00	Dra. María Isabel Pérez Vega	Comportamiento: genes contra ambiente	Centro Universitario de los Lagos, UdeG	100
11:00	Dr. Antonio Ponce Rojo	Conexionismo y redes neuronales	Centro Universitario de los Lagos, UdeG	
13:00	Dr. Ángel Jiménez Ortiz, Felipe Cabrera González y Pablo Covarrubias Salcido	Una aproximación ecológica al análisis de la conducta: una propuesta en construcción	Centro de Estudios e Investigaciones del Comportamiento, CUCBA-UdeG	
14:00	Dr. Gerardo Martínez Borrayo	El cerebro plástico	Centro Universitario de Ciencias de la Salud, UdeG	
15:00	Dr. Jesús Cabral Araiza	Lo pulsional vs. lo racional en la sexualidad	Centro Universitario de la Costa, UdeG	
16:00	Dr. Carlos García	La cognición situada en la solución de problemas bajo condición de niveles de bienestar deteriorados	Universidad de Guanajuato	

Fuente: Coordinación de Extensión, CULagos.

COMUNIDADES BILINGÜES

3.8 Impacto de Comunidades Bilingües de Proulex por sede durante el 2003 -2009

<i>Lagos de Moreno</i>					
Ciclo	Número de estudiantes	Género	Número de niveles	Número de grupos	Monto de las becas
2003 B	4	2h / 2m	1	1	\$7.672,00
2004 A	65	32h / 33m	1	4	\$48.000,00
2004 B	144	72h / 72 m	2	8	\$96.000,00
2005 A	215	96h / 124m	3	12	\$151.200,00
2005 B	201	85h / 116m	4	16	\$201.600,00
2006 A	219	106h /113m	5	18	\$237.600,00
2006 B	222	102h/120m	5	16	\$250.800,00
2007 A	223	123h/100m	5	16	\$216.000,00
2007 B	204	114h/90m	5	16	\$216.000,00
2008 A	216	114h/102m	5	15	\$222.750,00
2008 B	238	123h/115m	5	15	\$222.750,00
2009 A	207	120h/87m	5	15	\$247.500,00
2009 B	194	113/81m	5	16	\$264.000,00
Subtotal					\$2.381.872,00
<i>San Juan de los Lagos</i>					
2003 B	3	3m	1	1	\$5.754,00
2004 A	-	-	-	-	\$0,00
2004 B	57	16h / 41m	1	3	\$36.000,00
2005 A	78	25h / 53m	2	6	\$75.600,00
2005 B	33	8h / 25m	2	4	\$50.400,00
2006 A	-	-	-	-	-
2006 B	-	-	-	-	-
2007 A	-	-	-	-	-
2007 B	-	-	-	-	-
2008 A	-	-	-	-	-
2008 B	-	-	-	-	-
2009 A	-	-	-	-	-
2009 B	-	-	-	-	-
Subtotal					\$167.754,00
h = hombres				Total	\$2.549.626,00
m = mujeres					

Fuente: Unidad de Lenguas y Formación Integral, CULagos.

3.9 Impacto de comunidades bilingües de Proulex por programa educativo, 2004-2009

Programa Educativo	Ciclos/Número de beneficiados										
	2004B	2005A	2005B	2006A	2006B	2007A	2007B	2008A	2008B	2009A	2009B
Ing. Mecatrónica	14	36	28	34	10	52	54	56	70	61	68
Ing. Bioquímica	9	23	35	41	41	39	38	47	54	40	34
Ing. en Electrónica y Computación	5	7	13	17	22	21	18	20	9	7	10
Ing. en Administración Industrial	6	23	22	54	37	40	38	37	47	46	40
Ing. Mecánica Eléctrica	4	1	5	4	35	-	-	-	-	-	-
Ing. en Comunicaciones y Electrónica	24	20	11	8	3	-	-	-	-	-	-
Lic. en Sistemas de Informacion*	-	-	-	-	-	6	4	6	7	7	9
Ing. en Computación	4	10	7	4	2	-	-	-	-	-	-
Ing. Industrial	13	14	18	5	5	-	-	-	-	-	-
Lic. en Informática	9	21	10	10	9	-	-	-	-	-	-
Lic. en Psicología	18	25	24	15	17	7	7	12	12	16	5
Lic. en Derecho	29	31	25	16	23	26	21	16	9	8	12
Lic. en Humanidades**	-	-	-	-	-	-	-	1	6	3	10
Lic. en Administración	26	25	15	3	2	-	-	-	-	-	-
Lic. en Contaduría	6	10	8	3	2	-	-	-	-	-	-
TSU en Servicios Turísticos	9	9	7	-	-	-	-	-	-	-	-
Profesores	-	-	-	5	2	2	4	4	1	-	-
Personal Administrativo	-	-	-	3	4	7	1	-	-	-	1
Egresados	-	-	-	-	8	23	18	17	20	19	5
Total	176	255	228	219	222	223	204	216	238	207	194

* Carrera nueva ofertada en 2007A.

** Carrera nueva ofertada en 2008A

Fuente: Unidad de Lenguas y Formación Integral, CULagos.

3.10 Autoaprendizaje

	2009 A	Género	2009 B	Género
<i>Lagos de Moreno</i>				
Alemán	1	1h/0m	3	1h/2m
Francés	33	21h/12	31	6h/25m
Inglés	39	23h/16m	47	25h/22m
Italiano	1	0h/1m	1	0h/1m
Japonés	-	-	-	-
Chino	3	1h/2m	-	-
Portugues	-	-	1	0h/1m
Totales	77	46h/31m	83	32h/51m

Club de Conversación del idioma Inglés

	2009A	Género	2009B	Género
<i>Lagos de Moreno</i>				
Inglés	10	5h/5m	12	5h/7m

Profesores voluntarios

	Nombre	Origen
<i>Lagos de Moreno</i>		
2009A	Héctor García Gómez	Lagos de Moreno
2009B	Cárabez Andrade Eduardo	Los Reyes Michoacán
2009B	Luna Campos Germán	Lagos de Moreno

Fuente: Unidad de Lenguas y Formación Integral, CULagos.

Extensión

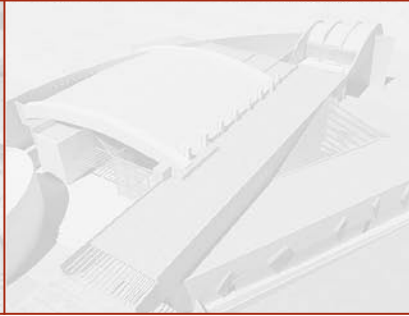

DIFUSIÓN CULTURAL

4.1 Producción Editorial , 2003-2009

	2003	2004	2005	2006	2007	2008	2009
Publicaciones	7	9	10	6	6	9	9
Tiraje global	3 250	5 800	4 176	4 750	4 500	5 000	5 500

Fuente: Coordinación de Extensión CULagos.

4.2 Programación cultural, 2009

Febrero 2009

Fecha	Actividad	Dirigido a	Lugar	Asistentes
Del 7 al 26 de febrero	Programa Cultural «Febrero: Arte y Erotismo» Conferencia <i>Erotismo en el cine</i> / Ramón Lara TALLER de <i>Dibujo al desnudo</i> / maestro Rubén Díaz Barriga EXPOSICIÓN de pintura <i>Por tu cuerpo como por el mundo</i> / Felipe Alfaro y Paco Racru CICLO DE CINE <i>El erotismo en los 70</i> Conferencia <i>El arte hoy, su existencia, su inexistencia, su simulación</i> / Fernando Solana RADIONOVELA <i>Seda</i> de Alessandro Baricco / Producción de Radio Universidad de Guadalajara	Universitarios y público en general	Casa Serrano	1 150

Marzo 2009

Del 6 al 21 de marzo	Cine Club Casa Serrano «En marzo, Japón y China» <i>La última vida en el universo</i> <i>Río Suzhou</i> <i>Muñecas</i> <i>El Baño</i> <i>El papalote azul</i> <i>2046</i>	Universitarios y público en general	Casa Serrano	360
Del 27 al 29 de marzo	VI Aniversario de Casa Serrano CONCIERTO de música klezmer de Europa del Este, <i>Cuarteto Sherele</i> CONCIERTO de son veracruzano con <i>Los Cojolites</i> TEATRO cabaret con <i>Rancherísimas</i>	Universitarios y público en general	Casa Serrano	1 200
		Total de asistentes		1 560

Abril 2009

Fecha	Actividad	Dirigido a	Lugar	Asistentes
Del 3 al 25 de abril	Cine Club Casa Serrano «Ciclo de cine Ser y Crecer» <i>Bienvenidos a la casa de las muñecas</i> <i>El viaje de Chihiro</i> <i>Pequeña Miss Sunshine</i> <i>Laberinto</i> <i>Juno</i> <i>El cristal encantado</i>	Niños, adolescentes y público en general	Casa Serrano	385
		Total de asistentes		385

Junio 2009

5 de junio	Basuraleza vs. Naturartfix EXPOSICIÓN fotográfica de Pía Alba Villalobos, fotografía de conciencia	Universitario y público en general	Casa Serrano	300
26 y 27 de junio	Festival Audiovisual Contemporáneo (FAC'09) Exposición de la instalación <i>IT'S Lagos de Moreno</i> PROYECCIÓN de la película <i>How I Became a Ramblin' Man Rodeney Graham</i> / Fundación Jumex PRESENTACIÓN de trabajos plurimedia de ocho artistas internacionales	Jóvenes y público en general	Casa Serrano	900
Del 3 al 25 de junio	Ciclo de conciertos de música clásica «Miércoles de concierto» CUARTETO de guitarras <i>Los Orishas</i> / D.F. CUARTETO de clarinetes <i>Chalumeau</i> QUINTETO de metales <i>Iffel</i> MÚSICA de cámara <i>Demían Galindo</i>	Universitarios y público en general	Casa Serrano	
		Total de asistentes		1 250

Julnio 2009

Del 2 al 22 de julio	Ciclo de conciertos de música clásica «Miércoles de concierto» QUINTETO de tango <i>Astor Projec</i> CONCIERTO de piano y guitarra Carolina Rodríguez y Hugo Acosta OBRA para guitarra <i>El zodiaco</i> / Hugo Gracián	Universitarios y público en genera	Casa Serrano	900
		Total de asistentes		900

Septiembre 2009

Del 28 al 30 de septiembre	Taller de Danza mandala, impartido por Abril Gandhi	Jóvenes y público en general	Casa Serrano	20
		Total de asistentes		20

Octubre 2009 «Otoño en Lagos»

Fecha	Actividad	Dirigido a	Lugar	Asistentes
1/10/08	Artes Plásticas <i>La escritura y el deseo</i> / fotografía de Alejandro Zenker, Distrito Federal y Jalisco <i>Los Helguera: una genealogía</i> / escultura, caricatura y pintura de Carlos, Antonio y Julián Helguera	Fotógrafos, pintores, moneros y público en general	Casa Serrano / Museo Agustín Rivera	800
4/10/08	Música <i>La Revo</i> / Rock, Guadalajara <i>Los Kayitos</i> / Reggae para niños, Colima <i>Cuarteto Sherele</i> / Música klezmer-jazz de Europa del Este, Francia, Argentina y México <i>Cinema Domingo Orchestra</i> / Música y cine mudo, Bruselas y Oaxaca <i>Pneumus</i> / Música, cine y multimedia, Guadalajara <i>Entretango</i> / Tango clásico, Distrito Federal <i>Delevans Brass Band</i> / Swing, be bop y latin jazz, Aguascalientes <i>Ensamble de Arpa y Salterio</i> / Música mexicana, EUA y México <i>Florencia Tinoco</i> / Recital de soprano y guitarra, Guadalajara <i>Astor Project</i> / Tango contemporáneo, D.F., Veracruz y Guadalajara	Universitarios y público en general	Casa Serrano / Plaza IV Centenario / Andador Fco. Glez. León / Teatro José Rosas Moreno / Hacienda Tlalixcoyan	5 000
6/10/08	Danza <i>Quetzalcóatl vendrá del mar</i> / Danza prehispánica, La India y D.F. <i>Algo se perdió</i> / Danza contemporánea y música, Colima <i>atija Gubec</i> / Ballet Folklórico, Croacia <i>AFAB</i> / Ballet folklórico, Brasil <i>Umbilicus</i> / Danza contemporánea, Guadalajara	Bailarines, universitarios y público en general	Explanada de la Escuela de Artes / Teatro José Rosas Moreno / Casa de la Cultura, Explanada del Templo del Refugio / Explanada del Templo del Calvario / Explanada de Capuchinas	3 500
8/10/08	Teatro <i>La Secreta vida amorosa de Ofelia</i> / drama de Miguel Lugo, Guadalajara <i>Sensacional de maricones</i> / comedia de Víctor Castillo, Guadalajara <i>Demetrius</i> / comedia de Víctor Castillo, Gdl. <i>CONcierto DESamor</i> / Teatro cabaret, de Marissa Saavedra, Distrito Federal <i>68 veces la luna</i> / Teatro para niños de Fausto Ramírez, Guadalajara	Actores y público en general	Casa Serrano / Teatro José Rosas Moreno	3 000

Fecha	Actividad	Dirigido a	Lugar	Asistentes
	<i>Hamlet, príncipe de Dinamarca</i> / Teatro y arte clown de Fausto Ramírez, Guadalajara			
8/10/08	Talleres TALLER de Danza Mandala, impartido por Abril Gandhi / Danza de La India TALLER de Mojigangas, impartido por Felipe Olmos y Mika Matsuishi / Creación artesanal TALLER de Cortometraje, impartido por Kenya Márquez y Celso García / organizado por Cinefusión de la UdeG TALLER de Danza, jazz contemporáneo, impartido por Conrado Morales / Hip hop, ballet clásico y jazz Taller de Narrativa, impartido por Karla Sandomingo / Desarrollo de cuentos	Bailarines, artesanos, cineastas, escritores y público interesado	Casa Serrano / Casa de la Cultura / Hacienda la Estancia / Auditorio del CULagos	86
	Desfile de las mojigangas realizadas en el taller Recorrido por el centro histórico de Lagos de Moreno	Participantes del taller, estudiantes del CULagos y público en general	Centro Histórico de Lagos de Moreno	2 000
		Total de asistentes		14 386

Noviembre 2009

1 de noviembre	La oveja negra y otros cuentos sobre la muerte <i>La oveja negra</i> , Exposición pictórica de Jesús Ignacio Sánchez <i>Gigantes</i> , Exposición de 10 mojigangas, producto del taller de mojigangas artesanales de Felipe Olmos y Mika Matsuishi <i>Lectura en voz alta</i> , homenaje al Negro Guerrero: lectura de poesía y visita a su altar de muertos	Universitarios, radioescuchas y público en general	Casa Serrano	250
6 y 27 de noviembre	VII Congreso Nacional de Contracultura EXPOSICIÓN fotográfica <i>La hora del Negro</i> / Archivo revista generación y otros amigos MESA REDONDA <i>Trayectoria de David Guerrero</i> / Roberto Castelán, Raúl Bañuelos, Carlos Martínez Rentería y Frida CONFERENCIA <i>Contracultura: lo que fue y lo que es</i> / Fernando Solana Olivares PRESENTACIÓN de la editorial MOHO / Guillermo Fadanelli PRESENTACIÓN del libro <i>Un hombrecillo en mi cabeza</i> , Jesús Pacheco.	Universitarios, artistas, escritores, investigadores y público en general	Casa Serrano / bar El Cisne	1 250

Fecha	Actividad	Dirigido a	Lugar	Asistentes
	PRESENTACIÓN de la <i>Guía de derechos y responsabilidades legales de los consumidores de drogas</i> , Leopoldo Rivera, presidente de la Asociación de Estudios del Cannabis PRESENTACIÓN del libro <i>La comunidad soñada... antropología social de la contracultura</i> / Martín Gómez-Ullate y Roberto Castelán Rueda CONCIERTOS de clusura con las bandas <i>Coapa Bitch</i> y <i>Las Ultrasónicas</i>			
28 de noviembre	Volcanes construido EXPOSICIÓN plástica de Vicente Rojo, inaugurada en Casa Serrano por Ruy Pérez Tamayo MÚSICA de cámara (piano y chelo)	Universitarios, artistas, escritores, investigadores y público en general Total de asistentes	Casa Serrano	300 1 800
Diciembre 2009 «Casa Serrano»				
2, 4 y 6 de diciembre	La FIL en Lagos Conferencia de la periodista Lidia Cacho Conferencia del escritor Paco Ignacio Taibo II Conferencia de la escritora Dense Hamilton	Universitarios, periodistas, escritores y público interesado Total de asistentes	Aula Magna Dr. Cirilo Medina Gutiérrez	750 750

Fuente: Coordinación de Extensión CULagos.

DIVULGACIÓN

4.3 VI Ciclo de Conferencias del Seminario de Historia Mexicana (SHIM)

Fecha	Conferencia	Ponente	Dirigido a	Sede	Asistentes
28 de enero	Obligación religiosa y necesidad material	Mtro. Eduardo Camacho Mercado	Historiadores, antropólogos y público interesado	Casa Serrano	25
24 de febrero	La guerrilla Zermeño y el villismo en Lagos de Moreno	Luis Ángel Vargas Reynoso	Historiadores, antropólogos y público interesado	Casa Serrano	20
8 de marzo	Historia y vida cotidiana	Mtro. Domingo Coss y León	Historiadores, antropólogos y público interesado	Casa Serrano	20
25 de marzo	Apuntes sobre la segunda Cristiada en Lagos	Karla Zafiro Rizo Contreras	Historiadores, antropólogos y público interesado	Casa Serrano	25
24 de junio	De la prensa a la literatura. La labor periodística de José Rosas Moreno	Mtra. Irma Estela Guerra Márquez	Historiadores, escritores, antropólogos y público interesado	Casa Serrano	25
29 de julio	Ideas sobre nutrición y alimentación popular en México en la primera mitad del Siglo XX	Mtro. Juan Pío Martínez	Historiadores, antropólogos y público interesado	Casa Serrano	20
23 de octubre	Notarios y Agricultores, Crecimiento y atraso en el campo mexicano, 1780-1920	Dr. Alejandro Tortolero Villaseñor	Historiadores, abogados, economistas, antropólogos y público interesado	Casa Serrano	50
11 de noviembre	Historia de la historiografía de la Guerra de Independencia	Dr. Roberto Castelán Rueda	Historiadores, antropólogos y público interesado	Casa Serrano	60
25 de noviembre	Al filo del agua y la identidad religiosa Alteña	Lic. Raúl Valencia Ruiz	Historiadores, antropólogos, sociólogos y público interesado	Casa Serrano	20
15 de diciembre	Presentación de la Revista del Seminario de Historia Mexicana: Lagos de Moreno y su historia	Lina Mercedes Cruz Lira, Irma Estela Guerra Márquez y Mario Gómez Mata	Historiadores, antropólogos, sociólogos y público interesado	Casa Serrano	50
Total de asistentes					315

Fuente: Coordinación de Extensión CULagos.

4.4 2009, Año Internacional de la Astronomía

Fecha	Actividad	Ponente	Dirigido a	Sede	Asistentes
16 de febrero	Conferencia inaugural 2009, Año Internacional de la Astronomía	Dr. Miguel Chávez, del Instituto Nacional de Astrofísica, Óptica y Electrónica (INAOE)	Investigadores, universitarios y público interesado	Auditorio del CULagos	250
18 de febrero	Conferencia Fabricación de telescopios	Dr. Carlos Pérez Santos, del Centro de Investigaciones en Óptica (CIO)	Investigadores, universitarios y público interesado	Auditorio del CULagos	250
19 de febrero	Conferencia ¿Qué es un cometa?	Dr. Héctor Vargas y Dr. Héctor Juárez, Centro Universitario de Los Lagos (CULagos)	Universitarios y público interesado	Auditorio del CULagos e Instituto Tecnológico Superior de Lagos	600
20 de febrero	Convocatoria Concurso de Fotografía Astronómica		Público interesado	Centro Universitario de los Lagos	/
21 de febrero	Observación al manto estelar Una noche con Lulín	Dr. Héctor Vargas, Centro Universitario de Los Lagos (CULagos)	Estudiantes del CULagos y del ITS Lagos de Moreno	Instituto Tecnológico Superior de Lagos	700
Del 1 al 31 de marzo	Astronomía y Evolución: charlas con estudiantes de educación básica y media superior Ambiente intelectual en torno a Charles Darwin. Resolviendo el misterio abominable de Charles Darwin Origen y evolución celular Evolución del genoma mitocondrial Evolución de la inmunidad Panspermia, una nueva forma de ver la evolución ¿Qué es un cometa? ¿Cómo se construyen los telescopios? Funcionamiento de un telescopio Meteoritos y asteroides	Mtro: Luis Alfonso Camacho, Dra. Eglá Yareth Castro, Dra. Ma. de la Luz Miranda, Dra. Evelia Martínez Cano, Dr. Óscar Gutiérrez Coronado, Dr. Luis Antonio Páez Riberos, Dr. Héctor Vargas Rodríguez, Dra. Ma. d,el Rayo Aparicio, Dr. Víctor Manuel Durán, Dr. Héctor Juárez López	Estudiantes de la Preparatoria Regional de Lagos de Moreno, de la preparatoria La Salle y de la Escuela Secundaria Técnica # 2	Instalaciones de la Preparatoria Regional de Lagos de Moreno, de la preparatoria La Salle y de la Escuela Del 2 al 26 de marzo	1 400
Del 2 al 26 de marzo	Club de cine COSMOS obra de divulgación científica escrita por Carl Sagan Capítulo 1: En la orilla del océano cósmico Capítulo 2: Una voz en la fuga cósmica Capítulo 3: La armonía de los mundos Capítulo 4: Cielo e infierno	Mtro. Eric Orlando Cach Avendaño	Estudiantes del CULagos	Jardines del CULagos	100
11 de marzo	Conferencia Evolución de las galaxias	Dr. Hécto Bravo Alfaro, Departamento de Astronomía de la Universidad de Guanajuato	Universitarios y público interesado	Teatro José Rosas Moreno	300
26 de marzo	Conferencia Qué es una estrella, cómo evoluciona y sus distintos finales	Dra. Laura Parrao, Universidad Nacional Autónoma de México, UNAM	Universitarios y público interesado	Auditorio del CULagos	250
24 de abril	Conferencia Astronomía y supercómputo	Dr. Ary Rodríguez, Instituto de Astronomía de la Universidad Nacional Autónoma de México, UNAM	Universitarios y público interesado	Auditorio del CULagos	200
1 de abril	Conferencia El lado oscuro del universo	Dr. Luis Felipe Rodríguez Dorge, Centro de radioastronomía y astrofísica, UNAM, campus Morelia	Universitarios y público interesado	Auditorio del CULagos	200
16 de octubre	Club de aficionados a la astronomía Mapa celeste	Dr. Héctor Juárez López	Universitarios y público interesado	Aula 25 del CULagos	25
6 de noviembre	Club de aficionados a la astronomía ¿Cómo forman las imágenes los telescopios?	Dra. María del Rayo Aparicio	Universitarios y público interesado	Aula Magna Dr. Cirilo Medina Gutiérrez	25
				Total de asistentes	4 300

Fuente: Coordinación de Extensión CULagos.

4.5 2009, Año del Bicentenario de Charles Darwin

Fecha	Actividad	Ponente	Dirigido a	Sede	Asistentes
11 de febrero	Impacto Social de las ideas de Charles Darwin en su época	Dr. Emilio Segovia García, CULagos	Universitarios y público interesado	Audiovisual 2 de biblioteca	80
11 de marzo	Selección Natural y Medio Ambiente	Mtra. Gabriela Camarrillo Martínez	Universitarios y público interesado	Audiovisual 2 de biblioteca	100
22 de abril	Evolución y Cerebro	Dra. María Isabel Pérez Vega	Universitarios y público interesado	Audiovisual 2 de biblioteca	85
Total de asistentes					265

Fuente: Coordinación de Extensión CULagos.

4.6 Semana del Cerebro, Jalisco 2009

Fecha	Actividad	Ponente	Dirigido a	Sede	Asistentes
9 de marzo	Factores de riesgo de daño cerebral	Luz Elena Muñoz Robles	Universitarios y público interesado	Aula Magna Dr. Cirilo Medina Gutiérrez y Auditorio de la sede San Juan de los Lagos	100
	Estimulación temprana y cerebro	Lic. Ma. Teresa Solorio	Universitarios y público interesado	Aula Magna Dr. Cirilo Medina Gutiérrez y Auditorio de la sede San Juan de los Lagos	100
	Implicaciones Psicofisiológicas y neuropsicológicas derivadas del proceso psicoterapéutico	Mtros. José Manuel Peña Mejía y Ma. Isabel Rodríguez	Universitarios y público interesado	Aula Magna Dr. Cirilo Medina Gutiérrez y Auditorio de la sede San Juan de los Lagos	100
10 de marzo	Intervención temprana	Luz Elena Muñoz Robles	Universitarios y público interesado	Aula Magna Dr. Cirilo Medina Gutiérrez y Auditorio de la sede San Juan de los Lagos	100
	Las características culturales y los procesos complejos del pensamiento. Ideas, prejuicios imaginarios sobre construcción cultural y su transmisión generacional	Mtros. Patricia Bravo y Eric Cach	Universitarios y público interesado	Aula Magna Dr. Cirilo Medina Gutiérrez y Auditorio de la sede San Juan de los Lagos	700
	Aprendizaje y Olvido	Dra. Evelia Martínez Cano	Universitarios y público interesado	Aula Magna Dr. Cirilo Medina Gutiérrez y Auditorio de la sede San Juan de los Lagos	100

Fecha	Actividad	Ponente	Dirigido a	Sede	Asistentes
	Efecto del alcohol en el cerebro joven	Dr. César Soria Fregoso	Universitarios y público interesado	Aula Magna Dr. Cirilo Medina Gutiérrez y Auditorio de la sede San Juan de los Lagos	100
	Delirio	Dr. Guillermo Dorazco Barragán	Universitarios y público interesado	Aula Magna Dr. Cirilo Medina Gutiérrez y Auditorio de la sede San Juan de los Lagos	100
12 de marzo	Gimnasia cerebral	Mtra. Ma. De La Luz Pérez Padilla	Universitarios y público interesado	Aula Magna Dr. Cirilo Medina Gutiérrez y Auditorio de la sede San Juan de los Lagos	100
	Danza y cerebro	Eva Rivera Velásquez	Universitarios y público interesado	Aula Magna Dr. Cirilo Medina Gutiérrez y Auditorio de la sede San Juan de los Lagos”	100
	El amor y los amores	Dr. César Soria Fregoso	Universitarios y público interesado	Aula Magna Dr. Cirilo Medina Gutiérrez y Auditorio de la sede San Juan de los Lagos	100
	El lenguaje en la regulación de los procesos psicológicos superiores	Mtra. Brenda Susana Ramírez	Universitarios y público interesado	Aula Magna Dr. Cirilo Medina Gutiérrez y Auditorio de la sede San Juan de los Lagos	100
	Coherencia entre corazón y cerebro	Dr. Roberto Carrillo	Universitarios y público interesado	Aula Magna Dr. Cirilo Medina Gutiérrez y Auditorio de la sede San Juan de los Lagos	100
13 de marzo	Simulando en computadora el cerebro y las funciones psicológicas superiores: Redes neuronales Artificiales	Dr. Antonio Ponce Rojo	Universitarios y público interesado	Aula Magna Dr. Cirilo Medina Gutiérrez y Auditorio de la sede San Juan de los Lagos	100
	Mi cerebro en acción Taller Interactivo con niños	Estudiantes: Azalea Gómez Hernández, Luz Adriana Camacho Reyes, María Gpe. López Sánchez , Lourdes del Carmen Rizo	Niños de 4to. y 5to. de primaria	Aula Magna Dr. Cirilo Medina Gutiérrez y Auditorio de la sede San Juan de los Lagos	100
			Total de asistentes		2 100

4.7 Escuela de Invierno 2009

Fecha	Actividad	Ponente	Dirigido a	Sede	Asistentes
Del 30 de noviembre al 4 de enero	Dinámica y sincronización de redes complejas / Sync vs. link: the intimate relationship between structure and dynamics in complex networks Aplicaciones de redes complejas / Applications of Complex Networks Aplicación de redes complejas en neurociencia / Models for Large-Scale Neuronal Systems and Biomimetic Robotics Redes complejas y neuroinformática / The brain's nonstandard information extraction principles Control de redes complejas / The complex world of the Aeronautical Transportation System Sesión de murales de los trabajos de investigación.	Prof. S. Boccaletti, Prof. J. M. Buldú, Dr. Nikolai Rulkov, Prof. R. Stool, Massimiliano Zanin	Investigadores y estudiantes universitarios	Aula Magna Dr. Cirilo Medina Gutiérrez	300
				Total de asistentes	300

Fuente: Coordinación de Extensión CULagos.

VINCULACIÓN

4.8 Prestadores de servicio social, por sede y carrera 2005-2009

Sede/carrera	2005			2006			2007			2008			2009		
	Mujeres	Hombres	Total	Mujeres	Hombres	Total	Mujeres	Hombres	Total	Mujeres	Hombres	Total	Mujeres	Hombres	Total
<i>Lagos de Moreno</i>															
Lic. Derecho	26	28	54	6	3	9	2	-	2	48	31	79	18	11	29
Lic. Contabilidad	-	2	2	1	1	2	15	4	19	1	1	2	-	-	-
Lic. Psicología	4	1	5	31	4	35	11	25	36	66	17	83	28	6	34
Lic. en Administración	1	3	4	1	1	2	-	-	-	-	2	2	-	-	-
Ing. Bioquímica	-	-	-	12	4	16	27	13	40	35	9	44	19	10	29
Ing. Administración Industrial	12	9	21	11	14	25	25	7	32	22	17	39	17	9	26
Ing. Mecatrónica	2	8	10	2	28	30	6	18	24	1	37	38	5	15	20
Ing. Electrónica y Computación	-	-	-	3	4	7	8	20	28	11	23	34	3	14	17
Lic. en Sistemas de información	-	-	-	-	-	-	-	-	-	-	-	-	8	4	12
Ing. Comunicaciones y Electrónica	-	25	25	1	9	10	-	2	2	-	-	-	-	-	-
Ing. Mecánica Eléctrica	6	11	17	1	8	9	-	2	2	-	-	-	-	-	-
Lic. Informática	-	-	-	2	-	2	-	1	1	-	-	-	-	2	2
Ing. Industrial	12	25	37	1	7	8	-	-	-	-	-	-	-	2	2
Ing. Computación	21	11	32	5	9	14	-	2	2	-	-	-	-	-	-
Lic. Educación	14	3	17	-	-	-	-	-	-	-	-	-	-	1	1
<i>San Juan de los Lagos</i>															
Lic. Derecho Presencial	5	2	7	28	33	61	1	-	1	-	-	-	16	15	31
Lic. Derecho Semipresencial	5	8	13	11	12	23	27	24	51	34	27	61	9	7	16
Lic. en Administración	-	-	-	20	15	35	-	-	-	-	-	-	-	-	-
Lic. Contabilidad	-	-	-	-	-	-	2	12	14	-	-	-	-	-	-
Lic. Psicología	-	-	-	-	-	-	21	3	24	42	16	58	34	8	42
Lic. en Sistemas de información	-	-	-	-	-	-	-	-	-	-	-	-	15	11	26
TSU Servicios Turísticos	4	7	11	-	-	-	-	-	-	-	-	-	-	-	-
Total	112	143	244	136	152	288	145	133	278	260	180	440	172	115	287

Fuente: Unidad de Servicio Social CULagos.

4.9 Horas de servicio social prestadas por los estudiantes, por sede y carrera, 2005-2009

Sede / carrera	2005			2006			2007			2008			2009		
	Mujeres	Hombres	Total	Mujeres	Hombres	Total	Mujeres	Hombres	Total	Hombres	Total	Mujeres	Hombres	Total	Mujeres
Lagos de Moreno															
Lic. Derecho	23 400	25 200	48 600	5 400	2 700	8 100	1 800	0	1 800	17 940	11 868	29 808	6 707	2 732	9 439
Lic.Contabilidad	0	1 440	1 440	900	900	1 800	11 760	3 240	15 000	480	320	800	0	0	0
Lic. Psicología	3 600	9 000	12 600	27 900	3 600	31 500	6 540	20 820	27 360	21 251	4 352	25 603	8 502	1 382	9 884
Lic. Administración	900	2 700	3 600	900	900	1 800	0	0	0	368	368	0	0	0	0
Ing.Bioquimica	0	0	0	10 800	3 600	14 400	18 420	10 020	28 440	9774	2 292	12 066	4 546	2 457	7 003
Ing. Administración Industrial	5 872	4 068	9 940	9 900	12 600	22 500	15 360	4 620	19 980	5503	4 241	9 744	5 890	2 241	8 131
Ing.Mecatronica	1 352	3 616	4 968	1 800	25 200	27 000	4 200	11 580	15 780	320	9 776	10 096	972	7 105	8 077
Ing.Electronica y Computación	0	0	0	2 700	3 600	6 300	3 300	13 800	17 100	2788	6 976	9 764	0	3 302	3 302
Lic. En Sistemas de Información	0	0	0	0	0	0	0	0	0	0	0	0	3 419	1 247	4 666
Ing. Comunicaciones Y Electrónica	0	22 500	22 500	900	8 100	9 000	960	960	0	0	0	0	0	0	0
Ing.Mecanica Eléctrica	5 400	4 972	10 372	900	7 200	8 100	0	960	960	0	0	0	0	0	0
Lic.Informatica	0	0	0	1 800	0	1 800	0	480	480	0	0	0	3 147	512	3 659
Ing.Industrial	7 216	17 124	24 340	900	6 300	7 200	0	0	0	0	80	80	0	257	257
Lic. Computación	13 972	7 212	21 184	4 500	8 100	12 600	0	960	960	0	480	480	0	0	0
Lic. en Educación	12 780	2 340	15 120	0	0	0	0	0	0	0	0	0	0	490	490
San Juan de los Lagos															
Lic. Derecho Presencial	4 500	1 800	6 300	25 200	29 700	54 900	14 400	9 000	23 400	0	0	0	4 925	4 786	9 711
Lic. Derecho Semi.	4 500	7 200	11 700	9 900	10 800	20 700	16 260	13 620	29 880	11 988	7 484	19 472	2 231	1 505	3 736
Lic. Administración	0	0	0	18 000	13 500	31 500	0	0	0	0	0	0	0	0	0
Lic.Contabilidad	0	0	0	0	0	0	4 500	7 200	11 700	0	0	0	0	0	0
Lic. Psicología	0	0	0	0	0	0	0	0	0	13 440	5 120	18 560	9 806	1 764	11 570
Lic. En Sistemas de Información	0	0	0	0	0	0	0	0	0	0	0	3 948	2 437	6 385	0
TSU Servicios Turisticos	3 600	6 300	9 900	0	0	0	0	0	0	0	320	320	0	0	0
Total	87 092	115 472	202 564	122 400	136 800	259 200	96 540	97 260	193 800	83 484	53 677	137 161	54 093	32 217	86 310

Fuente: Unidad de Servicio Social CULagos.

4.10 Distribución de prestadores de servicio social por dependencia y horas dedicadas, 2009

Institución	Total	
	Alumnos	Horas dedicadas
Municipales	43	14 602
Estatales	10	4 638
Federales	33	8 573
Universitaria	199	57 632
Civil/Social	2	865
Total	287	86 310

Fuente: Unidad de Servicio Social CULagos.

4.11 Incidencia de prestadores de servicio social, 2009

Dependencia	2009A		2009B	
	Número	Porcentaje	Número	Porcentaje
Federal	15	11%	18	12%
Estatad	10	7%	0	0%
Municipal	20	14%	23	16%
Universitaria	97	68%	102	70%
Asociación civil	0	0%	2	1%
Total	142	100%	145	100%

Fuente: Unidad de Servicio Social CULagos.

4.12 Cartas de liberación entregadas, por sede y carrera 2007-2009

Sede/carrera	2007A			2007B			2008A			2008B			2009A			2009B		
	Mujeres	Hombres	Total	Mujeres	Hombres	Total	Mujeres	Hombres	Total	Mujeres	Hombres	Total	Mujeres	Hombres	Total	Mujeres	Hombres	Total
<i>Lagos de Moreno</i>																		
Lic. Derecho	18	20	38	10	16	26	9	8	17	8	6	14	13	10	23	8	8	16
Lic. Contabilidad	3	1	4	3	2	5	9	3	12	-	1	1	1	2	3	1	1	2
Lic. Psicología	7	2	9	6	-	6	8	1	9	4	2	6	22	4	26	10	3	13
Lic. en Administración	17	16	33	3	2	5	-	-	-	-	-	-	-	-	-	-	-	-
Ing. Bioquímica	-	-	-	11	1	12	11	8	19	3	3	6	8	2	10	9	5	14
Ing. Administración Industrial	10	8	18	2	5	7	13	5	18	3	3	6	6	4	10	11	5	16
Ing. Mecatrónica	-	8	8	-	11	11	3	10	13	-	8	8	-	9	9	-	10	10
Ing. Electrónica y Computación	2	4	6	-	4	4	1	8	9	1	4	5	2	8	10	3	6	9
Ing. Comunicaciones y Electrónica	-	-	-	3	1	4	-	2	2	-	2	2	-	1	1	-	1	1
Ing. Mecánica Eléctrica	-	4	4	1	3	4	-	2	2	-	2	2	-	-	-	-	-	-
Lic. Informática	-	5	5	2	-	2	-	-	-	-	-	-	-	-	-	-	-	-
Ing. Industrial	4	8	12	1	4	5	3	3	6	-	2	2	-	1	1	-	1	1
Ing. Computación	3	2	5	3	-	3	-	-	-	2	3	5	-	1	1	-	-	-
Lic. Educación	1	-	1	2	-	2	-	-	-	-	-	-	-	-	-	-	-	-
<i>San Juan de los Lagos</i>																		
Lic. Derecho Presencial	6	4	10	9	4	13	-	-	-	-	-	-	1	1	2	1	-	1
Lic. Derecho Semipresencial	14	10	24	8	5	13	7	11	18	10	6	16	36	22	58	19	10	29
Lic. en Administración	-	-	-	-	-	-	-	-	-	-	-	-	-	-	-	-	-	-
Lic. Contabilidad	-	-	-	3	3	6	-	-	-	-	-	-	-	-	-	-	-	-
Lic. Psicología	5	-	4	4	-	4	9	2	11	7	3	10	13	4	17	7	3	10
TSU Servicios Turísticos	-	-	-	-	-	-	-	-	-	-	-	-	-	-	-	-	-	-
Total	90	92	181	71	61	132	73	63	136	38	45	83	102	69	171	69	53	122

Fuente: Unidad de Servicio Social CULagos.

4.13 Módulo de Orientación contra la Violencia Intrafamiliar (MOVI) Lagos 2009

Lugar	Fecha	Proyectos	Características	Núm. de Beneficiados
MOVI	enero-diciembre 2009	Orientación Psicológica a niños, jóvenes y adultos	Niños de 6 a 12 años, adolescentes de 13 a 18 años, jóvenes de 19 a 30 años y adultos de 31 años en adelante	77
MOVI	enero-diciembre 2009	Capacitación a practicantes de Psicología y prestadores de servicio social	Jóvenes de 19 a 30 años, (estudiantes de la carrera de Psicología y egresados de la Psicología)	47
MOVI	enero, mayo, junio, septiembre, octubre, noviembre y diciembre 2009	Taller de sexualidad en el ITS, Taller de Adicciones en ITS, Violencia en el Noviazgo (Sec 127, Conalep, CAPC) Conferencia, sobre Violencia y Adicciones en Centro CAPA y Conferencia-Taller Bullying (Conalep), Taller para padres «Tu hijo, tu espejo»	Adolescentes de 15 a 17 años, jóvenes de 18 a 30 años, (estudiantes de la carrera de Psicología), jóvenes de 18 a 30 años, adultos de 31 años en adelante	347
MOVI	enero-diciembre 2009	Investigación Hemerográfica	Jóvenes de 19 a 30 años, (estudiantes de la carrera de Psicología y egresados de la Psicología).	9
MOVI	marzo 2009	Mesas de Trabajo en el Día Internacional de la Mujer	Adolescentes de 15 a 18 años, Jóvenes de 19 a 30 años, Adultos de 31 años en adelante	42
MOVI	marzo 2009	Panel Mujer y Contexto Social: Día Internacional de la Mujer	Adolescentes de 15 a 18 años, jóvenes de 19 a 30 años, adultos de 31 años en adelante	58
MOVI	junio 2009	Cursos de verano «Tu y yo Somos Iguales»	Niños de 7 a 13 años, adultos de 31 años en adelante, (padres de familiar de los niños del curso de verano), jóvenes de 19 a 30 años (estudiantes de la carrera de Psicología).	193
MOVI	noviembre 2009	Grupo Terapéutico para niños	Niños de 5 a 8 años, jóvenes de 19 a 30 años, (estudiantes y egresados de la carrera de de Psicología), adultos de 31 años en adelante	14
Total				787

4.14 Centro de Atención Psicológica a la Comunidad (CAPC) Lagos 2009

Lugar	Fecha	Proyectos	Características	Núm. de Beneficiados
CAPC	enero-diciembre 2009	Orientación Psicológica a niños, jóvenes y adultos	Niños de 6 a 12 años, adolescentes de 13 a 18 años, jóvenes de 19 a 30 años y adultos de 31 años en adelante	47
CAPC	enero a diciembre 2009	Capacitaciones para practicantes de Psicología y prestadores de servicio social	Jóvenes de 19 a 30 años, (estudiantes de la carrera de Psicología y egresados de la Psicología)	11
CAPC	marzo, abril, septiembre-diciembre 2009	Taller de Estimulación Temprana 2009A y 2009B	Niños de 0 a 3 años, jóvenes de 19 a 30 años de edad (alumnos de la carrera de Psicología), adultos de 31 años en adelante	86
CAPC	marzo, abril, septiembre-diciembre 2010	Talleres impartidos a estudiantes del CULagos	Jóvenes de 19 a 30 años de edad (alumnos de la carrera de Psicología)	140
CAPC	abril-noviembre 2009	Conferencia - Taller sobre Violencia Psicológica, Taller de autoestima para papas, Taller de control y manejo del estrés para policías, Taller de comunicación asertiva,	Adultos de 31 años en adelante, Jóvenes de 19 a 30 años de edad (alumnos de la carrera de Psicología)	72
CAPC	mayo 2009	Psicodiagnóstico a alumnos para estancias extranjeras	Jóven de 19 a 30 años de edad	1
CAPC	julio 2009	Cursos de Verano 2009 «Mamás vs estrés»	Jóvenes de 19 a 30 años de edad (alumnos de la carrera de Psicología), adultos de 31 años en adelante	10
CAPC	Septiembre-noviembre 2009	Entrevistas a alumnos de 1° ingreso de la Carrera de Psicología	Jóvenes de 19 a 30 años de edad (alumnos de la carrera de Psicología)	39
CAPC	Noviembre-diciembre 2009	Entrevistas a Alumnos en Riesgo detectados en los cuestionarios de inicio de ciclo escolar	Jóvenes de 18 a 30 años de edad	8
			Total	414

4.15 Centro de Atención Comunitario (CAC) Asesoría Psicológica San Juan 2009

Lugar	Fecha	Proyectos	Características	Núm. de Beneficiados
CAC	Enero-diciembre 2009	Psicodiagnóstico Infantil.	Niños de 4 a 12 años, Jóvenes de 18 a 24 años (Estudiantes de Psicología)	21
CAC	Marzo - mayo 2009	Taller de Desarrollo Personal.	Madres de familia	4
CAC	Marzo - mayo 2009	Taller para niños con problemas de Aprendizaje.	Niños de 6 a 12 años	12
CAC	Mayo - junio 2009	Talleres para Adolescentes.	Adolescentes de 12-17 años Jóvenes de 18-24 años	74
CAC	Marzo-mayo 2009	Taller: Porque la mujer no debe ser... La mujer es.	Jóvenes mujeres de 15 a 24 años	4
CAC	Julio 2009 Septiembre-noviembre 2009	Talleres de Estimulación Temprana.	Niños de 3 meses a 3 años 4 meses	38
CAC	Enero-diciembre 2009	Orientación Psicológica y Proceso Terapéutico a niños, adolescentes, jóvenes y adultos.	Niños, adolescentes, jóvenes adultos	43
CAC	Octubre-noviembre 2009	Taller de Terapia del Lenguaje.	Niños de 6 y 7 años	4
CAC	Octubre-diciembre 2009	Taller ¿Quieres aprender jugando?,	Niños de 6 a 12 años	3
CAC	Octubre-diciembre 2009	Taller de guitarra y teatro.	Niños de 7 a 12 años	4
CAC	Octubre-diciembre 2009	Taller de autoestima para adolescentes.	Adolescentes y jóvenes de 14 a 24 años	23
CAC	Noviembre-diciembre 2009	Talleres para Adolescentes.	Adolescentes de 12-17 años Jóvenes de 18-24 años (estudiantes de Psicología)	54
			Total	263

4.16 Servicio médico y de especialidades: «Dr. Horacio Padilla Muñoz». Actividades preventivas intramuros, 2007

	Curativas		Preventivas			Abierta		
	Total de Consultas	consultas odontología	Revisiones	Resina	Obturación	Farmacoterapia	cirugia	Odontoxésis
Urbana	375	275	130	0	80	13	1	9
Rural	534	470	430	0	230	54	9	13
Total	909	745	560	0	310	67	10	22

Actividades preventivas (Técnica de cepillado)

	Cepillado	Hilo Dental
Urbana	140	120
Rural	355	290
Total	495	410

Fuente: Coordinación de Extensión CULagos.

4.17 Juegos Deportivos de la Educación Superior 2009 «Intercentros»

Lugar	Fecha	Equipos Participantes	Núm. de Alumnos	Resultado
Coordinación de Cultura Física y Deporte de la Universidad de Guadalajara	Deportes de Conjunto 21, 22, 23, 28, 29, 30 de Octubre y 11, 12, 13 de Noviembre	Basquetbol Varoni	9	*
		Beisbol (Bicampeones)	17	1er
		Fútbol Soccer Varonil	18	*
		Futbol Soccer Femenil	16	*
		Futbol Rapido Varonil	8	*
		Voleibol de Sala Varonil	14	*
		Voleibol de Sala Femenil	12	*
Coordinación de Cultura Física y Deporte de la Universidad de Guadalajara	Deportes Individuales 16 de Octubre	Ajedrez	4	5º
		Tae Kwon Do	4	*
		Voleibol Playa Femenil	2	*
		Voleibol Playa Varonil	2	*
		Atletismo	1	*

Seleccionados Estatales

Deportes de Conjunto	Beisbol	9
	Futbol Soccer Femenil	3
	Voleibol de Sala Varonil	1
Deportes Individuales	Tae Kwon Do	2
	Atletismo	1
	Ajedrez	3
	Total:	19

Fuente: Coordinación de Extensión CULagos.

Gestión



PERSONAL ADMINISTRATIVO

5.1 Distribución del personal administrativo por sede y categoría, 2003-2009

Categoría	2003	2004	2005	2006	2007	2008	2009
<i>Lagos de Moreno</i>							
Personal sindicalizado	31	31	25	28	31	31	30
Personal de confianza	-	-	-	-	-	-	-
Personal de mandos medios y superiores	4	14	36	37	44	42	45
Subtotal	35	45	61	65	75	73	75
<i>San Juan de los Lagos</i>							
Personal sindicalizado	4	4	5	5	-	-	-
Personal de confianza	-	-	-	-	-	-	-
Personal de mandos medios y superiores	1	1	1	2	-	-	-
Subtotal	5	5	6	7	-	-	-
Totales	40	50	67	72	75	73	75

Nota: para el 2007, 2008 y 2009 se consideró únicamente al personal por CU y no por sede.

Fuente: Coordinación de Personal SIIAU, UdeG.

5.2 Distribución del personal administrativo por rango de antigüedad durante el periodo 2003-2009

Rango de antigüedad	2003	2004	2005	2006	2007	2008	2009
Menos de 3 años	15	20	18	24	30	26	24
4 a 6	7	6	12	13	7	6	13
7 a 10	10	5	8	8	13	15	16
11 a 15	9	12	11	8	7	8	6
16 a 20	2	2	12	13	11	12	8
21 a 25	3	3	1	2	4	4	5
26 a más	2	2	4	4	3	2	3
Totales	48	50	67	72	75	73	75

Fuente: Coordinación de Personal SIIAU, UdeG.

5.3 Distribución del personal administrativo por rango de edad durante el periodo 2003-2009

Rango de antigüedad	2003	2004	2005	2006	2007	2008	2009
Menos de 20 años	-	-	-	-	-	-	-
21-30	9	12	19	23	27	24	18
31-40	18	18	19	19	20	19	29
41-50	14	13	19	23	21	21	16
51-60	7	7	10	7	6	8	11
Más de 61	-	-	-	-	1	1	1
Sin dato	-	-	-	-	-	-	-
Totales	48	50	67	72	75	73	75

Fuente: Coordinación de Personal SIAU, UdeG

FINANZAS

5.4 Presupuesto total ejercido, 2009

Tipo de presupuesto	Monto en pesos
<i>Ingresos 2009</i>	
Subsidio Ordinario	7.102.340,00
Ingresos Propios	3.086.075,97
Material Bibliográfico (FIL)	1.000.000,00
Sub total	11.188.415,97
<i>Convocatorias</i>	
Apoyos ponentes	262.319,78
PRO S.N.I.	1.032.999,00
Procofin	30.000,00
Proinpep	300.000,00
Sub total	1.625.318,78
<i>Otros recursos</i>	
Verano de Investigación Científica (Vicerrectoria)	213.621,00
Cursos CIVE	27.400,00
Promep	2.667.745,56
Conacyt (Nuevos Proyectos)	460.000,00
Conacyt	631.474,37
Proyecto PIFI (Ejercido por la Ccopladi)	2.064.307,72
PIFI (Viáticos) depositos a la cuenta del Centro Universitario	595.500,92
Apoyo recibido para actividades de <i>Otoño en Lagos 2009</i> .	
Dirección de Cultura de la UdeG	100.000,00
Sigma Alimentos Lácteos, S.A. de C.V.	30.000,00
Sub total	6.790.049,57
Total	19.603.784,32

Fuente: Coordinación de Finanzas, CULagos.

5.5 Distribución del presupuesto por proyecto y objeto de gasto, 2009

SUBSIDIO ORDINARIO

	Cuenta contable	Gestión Administrativa	Internacionalización	Extensión y Difusión	Actividades de Gobierno	DCSDE	DHACE	DCEyT	DCTyV	Suma
Mobiliario y Equipo de Administración	50.000,00		42.300,00			180.000,00	413.520,00	185.600,00	871.420,00	
Alimentos y utensilios	32.900,00		25.000,00		20.000,00	12.000,00	6.000,00	11.000,00	106.900,00	
Combustibles y Aditivos	116.500,00	18.000,00	20.000,00	30.000,00	17.000,00		1.000,00	9.800,00	212.300,00	
Serv de Mantenimiento y conservación	310.000,00						100.000,00	100.000,00	510.000,00	
Traslado y Hospedaje	55.000,00	183.200,00	184.000,00	30.000,00	109.000,00	108.000,00	320.000,00	86.000,00	1.075.200,00	
Serv Básicos (Telmex, CFE, Mensajería)	180.000,00	10.000,00	44.000,00				4.000,00		238.000,00	
Serv Oficiales (restaurant, congresos)	20.000,00	35.000,00	25.000,00		15.000,00		10.000,00	54.000,00	159.000,00	
Serv Difusión e Información	20.000,00	100.000,00	504.000,00	400.000,00	7.000,00	465.000,00	16.000,00	55.000,00	1.567.000,00	
Materiales y útiles de Administración	158.370,00	12.000,00			30.000,00	80.000,00	113.000,00	32.000,00	425.370,00	
Serv Comerciales (peajes)	95.450,00	12.000,00	20.000,00	30.000,00					157.450,00	
Serv Arrendamiento Equipo, vehiculos			81.000,00		25.000,00	25.000,00	50.000,00	30.000,00	211.000,00	
Honorarios (cursos, presentaciones)		562.000,00	170.700,00				100.000,00		832.700,00	
Acervo Bibliográfico y Videográfico		70.000,00				30.000,00			100.000,00	
Arrendamiento de edificios		80.000,00	276.000,00						356.000,00	
Gastos de Representación (Consejos)				120.000,00					120.000,00	
Prod Químicos Farm y Lab								130.000,00	130.000,00	
Vestuarios, blancos prendas			30.000,00						30.000,00	
	\$1.038.220,00	\$1.082.200,00	\$1.422.000,00	\$610.000,00	\$223.000,00	\$900.000,00	\$1.133.520,00	\$693.400,00	\$7.102.340,00	
Materias primas y Mat de producción							5.000,00		5.150,00	10.150,00
Serv Of (edición e impresión libros, rev)				82.800,00			348.000,00			430.800,00
ervicios Oficiales								90.000,00	9.000,00	99.000,00
Serv Oficiales (Comisiones Bancarias)	15.000,00									15.000,00
Prod Químicos Farm y Lab									100.000,00	100.000,00
Vestuarios, blancos prendas									15.000,00	15.000,00
	\$2.091.440,00	\$2.164.400,00	\$2.844.000,00	\$1.302.800,00	\$446.000,00	\$1.800.000,00	\$2.620.040,00	\$1.476.800,00	\$14.333.830,00	\$669.950,00

DCSDE: Departamento de Ciencias Sociales; DHACE: Departamento de Humanidades, Artes y Culturas Extranjeras; DCEyT: Departamento de Ciencias Exactas y Tecnológicas; DCTyV: Departamento de Ciencias de la Tierra y de la Vida.

5.6 Distribución del presupuesto de Subsidio Ordinario por proyectos, 2008

Proyectos 2009		
Proyecto	Nombre	Monto
89978	Gestión Administrativa	1.038.220,00
89973	Internacionalización	1.082.200,00
89971	Extensión y Difusión Cultural	1.422.000,00
89969	Actividades de Gobierno	610.000,00
89976	Mejora de Calidad DCEYT	1.133.520,00
89974	Mejora de Calidad DCTYV	693.400,00
89975	Mejoramiento de la Calidad del DCSDE	223.000,00
89977	Mejoramiento de la Calidad del DHACE	900.000,00
	Total proyectos Subsidio Ordinario	7.102.340,00

Fuente: Coordinación de Finanzas SIIAU, UdeG.

5.7 Festival Otoño en Lagos, 2009

Numero	Fecha	Expedido A:	Concepto	Importe
10375	26/10/09	Desarrollos Inmobiliarios	Hospedaje Otoño	39.278,07
10374	26/10/09	Desarrollos Inmobiliarios	Alimentos Otoño	50.443,26
10266	9/10/09	Felipe Antonio Onofre Guzmán	Presentacion «La Secreta Vida Amorosa»	34.500,00
10406	28/10/09	Ana Sanromán Barragán	Alimentos Otoño	1.540,00
10468	5/11/09	El Mesón Delagos, S.A. de C.V.	Alimentos Otoño	3.215,00
10249	8/10/09	El Meson de Lagos, S.A. de C.V.	Alimentos Otoño	855,00
		Reembolso		168,67
				130.000,00

Fuente: Coordinación de Finanzas SIIAU, UdeG.

5.8 Eventos Culturales *Contracultura* 2009

Cheque	Fecha	Expedido A:	Concepto	Importe
10600	24/11/2009	Cármén Beatríz Avalos Calzada	Bases de 3 Muretes para exposicion	1.400,01
10615	26/11/2009	Suma Mercadotecnia S.A. de C.V.	Renta de Iluminacion Pres. «Sonido Changorama»	6.130,00
10616	26/11/2009	Suma Mercadotecnia S.A. de C.V.	Honorarios grupos «Sonido Changorama»	9.625,00
10617	26/11/2009	Jennifer Tijerina Díaz	Honorarios presentación grupos «Las Ultrasonicas” y «Coapa Bitch»	13.125,00
10618	26/11/2009	Universidad de Guadalajara	Retecion ISR honorarios	1.250,00
10630	30/11/2009	Omar Daniel Sandoval Soto	Renta de Equipo para Eventos Contracultura	7.820,00
10646	01/12/2009	Brenda Gabriela Lamas	Alimentos Exposicion Vicente Rojo	650,00
10648	01/12/2009	Hugo Acosta Martín del Campo	Peajes y Combustible Transporte/Gdl	697,43
10650	01/12/2009	Ana Sanroman Barragán	Aliimentos	2.105,00
10651	01/12/2009	Desarrollos Inmobiliarios El Tuito, S.A. de C.V.	Alimentos Congreso Contracultura	10.440,00
10652	01/12/2009	Desarrollos Inmobiliarios El Tuito, S.A. de C.V.	Hospedaje Conferencistas Congreso Contracultura	14.646,06
10685	03/12/2009	Hostal Hacienda Sepulveda, S.A. de C.V.	Hospedaje de Vicente Rojo	6.634,68
10753	08/12/2009	Yahaira Guadalupe Padilla Lopez	Pasajes Part. Contracultura	1.500,00
10765	10/12/2009	Viajes Progreso S.A. de C.V.	Pasajes Part. Contracultura	1.900,00
10767	10/12/2009	Viajes Progreso S.A. de C.V.	Pasajes Part. Contracultura	2.505,00
10768	10/12/2009	Viajes Progreso S.A. de C.V.	Pasajes Part. Contracultura	2.850,00
				83.278,18

5.9 Universidad Internacional de Verano 2009

Cheque	Fecha	Expedido a	Concepto	Importe
9650	29/06/2009	Lorena Alejandra González Ramos	Papeleria Informativa Univ. Int. Ver	8.625,00
9651	29/06/2009	Impresiones Díaz, S.A. de C.V.	Lonas Informativas	1.242,00
9652	29/06/2009	Impresiones Díaz, S.A. de C.V.	Papeleria Informativa Univ. Int. Ver	15.525,00
9787	10/07/2009	Ricardo Aroca	Vuelo Redondo Asist. Univ. Int. Verano	10.950,70
9884	24/07/2009	Viajes Progreso, S.A. de C.V.	Boletos Aereos Univ. Int. Verano	71.742,22
9886	28/07/2009	Raul Valencia Ruíz	Viaticos Traslado de Invitados Uiv	964,00
9887	28/07/2009	Raul Valencia Ruíz	Compra de Minidv para Documental	478,40
9888	28/07/2009	Viajes Progreso, S.A. de C.V.	Boletos Aereos Uiv	1.432,77
9891	28/07/2009	Isaac de la Vega Nevarez	Viaticos Traslado de Invitados Uiv	1.426,99
9892	28/07/2009	Arturo Rodríguez Rojas	Pasaje de Luz Abril Torres	200,00
9893	28/07/2009	Bebidas Purificadas del Centro, S.A. de C.V.	Agua	405,00
9897	29/07/2009	El Mesón de Lagos, S.A. de C.V.	Alimentos participantes Uiiv	718,00

Cheque	Fecha	Expedido a	Concepto	Importe
9899	29/07/2009	Hostal Hacienda Sepulveda, S.A. de C.V.	Hospedaje Part. Uiv	812,50
9901	30/07/2009	Hugo Acosta Martín del Campo	Viaticos Tras. Part. Uiv.	587,00
9902	30/07/2009	Salvador Sotelo Olague	Viaticos Trsa. Aeropuertos Uiv	1.196,00
9904	30/07/2009	Salvador Sotelo Olague	Tras. Embajador Part. Uiv	795,00
9905	30/07/2009	Ruben Arturo Rodríguez Rojas	Tras. Victor Ayala Part. Uiv	130,00
9907	30/07/2009	Ruben Arturo Rodríguez Rojas	Alimentos Alumnos Part. Uiv	825,00
9920	30/07/2009	Gabriel Reza Miranda	Hospedaje y alimentos Part. Uiv	1.786,00
9928	30/07/2009	Rubén Arturo Rodríguez Rojas	Viaticos Dr. Aroca al Aeropuerto	900,00
9930	30/07/2009	Raul Valencia Ruíz	Mii Dv P/documentacion Audiovisual	717,60
9931	30/07/2009	Rubén Arturo Rodríguez Rojas	Viaticos Tras. Victor Castaño	636,00
9932	30/07/2009	Ruben Arturo Rodriguez Rojas	Viaticos Df-lagos Dr. Carlos Angeles	1.114,07
9940	30/07/2009	El Mesón de Lagos, S.A. de C.V.	Alimentos Part. Uiv	2.914,00
9947	31/07/2009	Desarrollos Inmobiliarios El Tuito, S.A. de C.V.	Hospedaje y alimentos Uiv Ciencia Arte y Tec	36.619,98
9948	31/07/2009	Desarrollos Inmobiliarios El Tuito, S.A. de C.V.	Hospedaje y alimentos Uiv Mecatronica	14.421,76
9949	31/07/2009	Desarrollos Inmobiliarios El Tuito, S.A. de C.V.	Hospedaje y alimentos Nanotecnologia	19.185,27
9950	31/07/2009	Desarrollos Inmobiliarios El Tuito, S.A. de C.V.	Hospedaje y alimentos Ciclo de Conciertos	5.625,65
9951	31/07/2009	Desarrollos Inmobiliarios El Tuito, S.A. de C.V.	Hospedaje y alimentos 1er Coloquio Patrimonio	3.522,92
9952	31/07/2009	Desarrollos Inmobiliarios El Tuito, S.A. de C.V.	Hospedaje y alimentos Conductas	3.272,92
9959	18/08/2009	Ana Sanromán Barragán	Alimentos Uiv	4.755,00
9968	20/08/2009	Juan Hugo Garcia López	Traslado Aeropuerto Uiv	500,00
9973	20/08/2009	Rubén Arturo Rodríguez Rojas	Pasajes Dr. Alexander	927,31
9992	27/08/2009	Angélica María Resendiz Márquez	Impresiones Oficiales	5.000,00
10004	27/08/2009	Salvador Sotelo Olague	Traslados Aeropuertos Uiv	847,00
10031	04/09/2009	María Isabel Pérez Vega	Pago de Viaticos Ponentes Uiv	3.736,01
10039	04/09/2009	Carlos Gallegos	Viaticos Asist. Uiv	594,49
10408	28/10/2009	Rubén Arturo Rodríguez Rojas	Viaticos Asist. Congreso Nanotecnología	321,00
				225.452,56

Fuente: Coordinación de Finanzas SIIAU, UdeG.

5.10 Ingresos Propios, 2009

Numero	Proyecto	Programa	Ejercido
89984	Vinculación y Multimedia	602	608.814,45
89983	Apoyo a Actividades Extraordinarias	1102	169.682,11
89981	Administración Escolar y Servicios para Estudiantes	901	164.740,48
102635	Apoyo a Actividades Administrativas		13.999,60
87739	Apoyo a Actividades Operativas	902	5.448,03
102973	Desarrollo de Actividades Académico-administrativas		448.735,80
03627	Desarrollo Académico Estudiantil		150.000,00
103586	Otoño en Lagos		100.000,00
	Total Proyectos		1.661.420,47

5.11 Aplicación de los Ingresos Propios, 2009

\$1.685.121,54

Proyecto

Proyecto No. 89984 Vinculación y Multimedia	608,814.45	
Mobiliario y Equipo de administración		401.105,86
Materiales y útiles		89.620,90
Mantenimiento de edificio, maquinaria y vehículos		118.087,69
		608.814,45
Proyecto No. 89983 Apoyo a Actividades Extraordinarias	169,682.11	
Mantenimiento de edificio, maquinaria y vehículos		138.701,32
Materiales y útiles		30.980,79
		169.682,11
Proyecto No. 89981 Administración Escolar y Servicios para Estudiantes	164,740.48	
Mobiliario y Equipo de administración		84.818,83
Materiales de oficina		79921,65
		164.740,48
Proyecto No. 102635 Apoyo a Actividades Administrativas	28,791.28	
Nómina personal administrativo		28.791,28
		28.791,28

Proyecto

Proyecto No. 97739 Actividades Operativas	14,357.42	
Nóminas de tiempo extra y Primas Dominicales, personal de servicio		14.357,42
		14.357,42
Proyecto No. 102973 Desarrollo Actividades Aca- démico-Administrativas	448,735.8	
Mobiliario y Equipo de administración		163.228,00
Mantenimiento de edificio, maquinaria y vehículos		276.921,80
Materiales y útiles		8.586,00
		448.735,80
Proyecto No. 103627 Desarrollo Académico Estudiantil	150,000.00	
Mobiliario y Equipo de administración	96.432,00	
Materiales y útiles		9.057,20
Mantenimiento de edificio, maquinaria y vehículos		44.510,80
		150.000,00
Proyecto No. 103586 «Otoño en Lagos»	100,000.00	
Honorarios,	100.000,00	
		100.000,00

5.12 Compra de Equipo Subsidio Ordinario y Promep, 2009

Cheque	Fecha	Expedido A:	Concepto:	Importe
8980	15/01/2009	Viviana Matilde Mesa Cornejo	Equipo con Recurso Promep	40.000,00
8981	15/01/2009	Roger Chiu Zarate	Equipo con Recurso Promep	40.000,00
8982	15/01/2009	Control Técnico Representaciones	Equipo con Recurso Promep	6.752,02
8983	21/01/2009	Rita Judit Patakfalvi	Equipo con Recurso Promep	10.126,62
8984	21/01/2009	José Luis Hernández	Equipo con Recurso Promep	4.705,80
8985	21/01/2009	Reactivos y Equipos, S.A. de C.V.	Equipo con Recurso Promep	14.924,63
8986	21/01/2009	Luis Antonio Páez	Equipo con Recurso Promep	5.000,00
8987	21/01/2009	Óscar Gutiérrez C.	Equipo con Recurso Promep	5.000,00
8988	21/01/2009	Evelia Martínez Cano	Equipo con Recurso Promep	5.000,00
8989	22/01/2009	María Isabel Pérez Vega	Equipo con Recurso Promep	40.000,00
8990	23/01/2009	Oralia Cristina Rojas Martínez	Equipo con Recurso Promep	29.921,00
8991	26/01/2009	Marcia Leticia Márquez Hernández	Equipo con Recurso Promep	3.055,50
8992	28/01/2009	Office Depot de México, S.A. de C.V.	Equipo con Recurso Promep	29.122,00
8993	28/01/2009	Francisco José Tenorio Rangel	Equipo con Recurso Promep	1.231,52
8995	29/01/2008	Rivelab, S.A. de C.V.	Equipo con Recurso Promep	4.315,49
8997	29/01/2008	Evguenii Kourmychev	Equipo con Recurso Promep	40.000,00
8999	29/01/2008	María de la Luz Miranda Beltrán	Equipo con Recurso Promep	16.000,00
9000	29/01/2008	María de la Luz Miranda Beltrán	Equipo con Recurso Promep	4.960,00
9001	29/01/2008	Dicipa, S.A. de C.V.	Equipo con Recurso Promep	10.902,00
9002	05/02/2009	Alfredo Sánchez Ortíz	Equipo con Recurso Promep	30.000,00
9006	17/02/2009	Proveedor de Laboratorios, S.A. de C.V.	Equipo con Recurso Promep	7.624,50
9009	18/02/2009	Docudigital León, S.A. de C.V.	Fotocopiadora	67.362,98
9014	19/02/2009	José Félix Contreras Aguiñaga	Memoria y Web Cam. P/san J	340,00
9024	19/02/2009	Proveedor de Laboratorios, S.A. de C.V.	Equipamiento y Sum. De Lab	5.254,35
9025	19/02/2009	Ramón Olazaba Hernández	Mat. de Laboratorio	34.163,46
9026	19/02/2009	Martín José Guadalupe Macias Quiróz	Mat. P/mtto de Edificios	15.753,54
9027	19/02/2009	Cynthia Paola Costilla Díaz	Mat. P/mtto de Edificios	3.996,99
9052	20/02/2009	Grupo Industrial Arce, S.A. de C.V.	Compra de Extintores P/vehic	623,51
9054	20/02/2009	Asesoría y Prov de Equipos para Laboratorio	Microscopio Estereoscopio	18.994,55
9056	20/02/2009	Diseño Tecnológico En Laboratorios, S.A. de C.V.	Mobiliario P/lab.	65.190,43
9101	26/02/2009	Elvia Macías Núñez	Jgo. de Brocas Y Pinza	1.079,06
9110	02/03/2009	Tecnolab, S.A. de C.V.	Equipo de Exp. Promep	116.354,70
9111	02/03/2009	Equipos Computacionales de Occidente	Computadoras P/aulas	87.469,00
9154	11/03/2009	Elvia Macías Núñez	9 Jgos. de Desarmadores	1.503,00
9161	12/03/2009	Viewhaus Sistemas, S.A. de C.V.	Bases Proyector y Pantalla	12.486,70
9163	13/03/2009	Evelia Martínez Cano	Adquisición de Equipo	7.500,00
9193	18/03/2009	Héctor Solorio González	Sumadora y Engrapadora	1.479,00
9200	23/03/2009	Rita Judit Patakfalvi	Equipo Promep	4.245,10
9215	25/03/2009	Radio Shack de México, S.A. de C.V.	Periféricos y Accesorios P/equipo	7.470,00

Cheque	Fecha	Expedido A:	Concepto:	Importe
9216	25/03/2009	Festo Pneumatic, S.A.	Motor P/lab. Diseño y Manuf	79.994,00
9218	25/03/2009	Francisco José Tenorio Rangel	Rec. Promep P/adq. de Equipo	10.072,00
9219	25/03/2009	Óscar Gutiérrez Coronado	Rec. Promep P/adq. de Equipo	7.999,00
9225	26/03/2009	Garden Plus 2000, S.A. de C.V.	Mobiliario P/ciber Jardin	153.301,61
9236	27/03/2009	Equipos Refacciones y Controles de Occ.	Equipo de Laboratorio	2.111,10
9241	31/03/2009	Premier Farnell Elect de Mexico S. de R.l.	Equipo de Laboratorio	5.889,66
9242	31/03/2009	Electrónica A.b., S.A. de C.V.	Equipo de Laboratorio	8.079,59
9243	31/03/2009	Pillar Mexicana, S.A. de C.V.	Equipo de Laboratorio	7.132,39
9244	31/03/2009	Equipos Refacc y Controles de Occidente	Equipo de Laboratorio	4.364,25
9245	31/03/2009	Sydec Equipos Industriales, S.A. de C.V.	Equipo de Laboratorio	28.624,30
9246	31/03/2009	Electronica de León, S.A. de C.V.	Equipo de Computo	11.076,80
9248	31/03/2009	Juan Manuel Orozco Santollo	Mesas de Trabajo	10.304,00
9249	31/03/2009	Tecno Show, S.A. de C.V.	Equipo	39.633,50
9250	31/03/2009	Equipos Computacionales de Occidente	Computadora Portátil	7.196,70
9254	31/03/2009	Rita Judit Patakfalvi	Equipo Rec. Promep	7.199,00
9255	31/03/2009	Francisco José Tenorio Rangel	Equipo Rec. Promep	3.174,75
9266	02/04/2009	Librerías Sandi, S.A. de C.V.	Perifericos y Accesorios P/autoaprendizaje	28.713,85
9279	22/04/2009	Rita Judit Patakfalvi	Equipo	7.602,65
9280	22/04/2009	Rita Judit Patakfalvi	Equipo Promep	4.645,30
9281	22/04/2009	José Félix Contreras Aguiñaga	1 Camara Web	254,00
9293	23/04/2009	Proveedor Especializado Taylor, S.A. de C.V.	Equipo de Experimentacion Promep	49.819,44
9295	23/04/2009	Rita Judit Patakfalvi	Equipo de Experimentacion Promep	4.211,37
9296	23/04/2009	Tecno Lab, S.A. de C.V.	Equipo de Experimentacion Promep	1.989,50
9297	23/04/2009	Diseño Tecnológico en Laboratorios, S.A. de C.V.	Equipo de Experimentacion Promep	5.997,48
9306	27/01/1900	Avante Tecnología, S.A. de C.V.	Mobililario para Lab. Bioquimica	12.938,01
9307	27/01/1900	All Confort, S.A. de C.V.	Extractores de Aire	17.653,60
9308	27/01/1900	Óscar Gutiérrez Coronado	Rec. Promep Adq. de Mat. y Consum.	5.000,00
9315	28/04/2009	Rubén Luján Torres	Tanque de Hidroneumático	7.272,60
9382	11/05/2009	Asesoría y Provedora de Equipos P/laboratorios, S.A. de C.V.	Equipo de Laboratorios	24.460,50
9390	12/05/2009	Asesoría y Provedora de Equipos P/laboratorios, S.A. de C.V.	Equipo Rec. Promep	34.896,75
9392	12/05/2009	Avante Tecnología, S.A. de C.V.	Mueble P/laboratorio De Bioquímica	12.000,00
9411	14/05/2009	Héctor Solorio González	Sumadoras para Finanzaas	2.547,00
9419	14/05/2009	Identificacion Electronica y Automatización S.A. de C.V.	Equipo de Cómputo Scanner	2.699,60
9431	19/05/2009	Componentes Electrónicos y Dispositivos Especiales, S.A. de C.V.	Equipo P/lab. Manufactura Flex	1.742,02
9432	20/05/2009	Premier Farnell Electronics de México, S. de R.l. de C.V.	Equipo de Laboratorio	1.273,43
9433	20/05/2009	Ferretería y Sanitarios Ascencio, S.A. de C.V.	Kit P/economizadora	6.908,21
9435	20/05/2009	Pedro Ernesto Manuel González Jiménez	Equipo de Laboratorio	2.450,00

Cheque	Fecha	Expedido A:	Concepto:	Importe
9436	20/05/2009	Herramientas y Suministros de Alta Calidad, S.A. de C.V.	Compra de Taladro	2.666,01
9443	22/05/2009	Accesorios para Laboratorios, S.A. de C.V.	Equipo	15.047,49
9446	22/05/2009	Proveedor Especializado Taylor, S.A. de C.V.	Equipo de Experimentación	6.262,60
9448	22/05/2009	Equipos Computacionales de Occidente, S.A. de C.V.	Compra de Computadoras	26.698,29
9458	27/05/2009	Óscar Gutiérrez Coronado	Rec. Promep Equipo	3.680,00
9464	27/05/2009	Gustavo Campos Muñoz	Mamparas	16.999,99
9466	27/05/2009	César Gómez Cruz	Equipo	11.099,90
9468	27/05/2009	Festo Pneumatic, S.a.	Equipamiento de Laboratorio	12.495,90
9472	28/05/2009	Intecs Instrumentación, S.A. de C.V.	Equipo de Laboratorio	79.759,40
9487	02/06/2009	Félix Jiménez Ildefonso	Libros	29.999,99
9516	04/06/2009	Proveedor Especializado Taylor, S.A. de C.V.	Equipo de Experimentación	7.058,44
9536	09/06/2009	César Gómez Cruz	Equipo de Laboratorio Mini Robotic	30.764,80
9537	09/06/2009	Festo Pneumatics, S.A.	Fuente de Alimentación	11.241,25
9539	09/06/2009	Aplicaciones Diagnósticas Nacionales, S.A. de C.V.	Equipo de Experimentacion	80.000,00
9556	11/06/2009	Ofi-productos de Computación, S.A. de C.V.	Equipo de Computo	14.768,30
9602	19/06/2009	Intecsyst, S.A. de C.V.	Equipo P/lab. de Mini Robotica	11.030,00
9694	06/07/2009	Accesorios para Laboratorios, S.A. de C.V.	Equipo P/experimentacion	100.000,00
9700	08/07/2009	Grupo Industrial Arce, S.A. de C.V.	Extintores y Señalización P/sede San Juan	24.543,16
9704	09/07/2009	Mauricio Flores Navarro	Fax para Sede San Juan	1.203,00
9789	10/07/2009	Accesorios para Laboratorios, S.A. de C.V.	Equipo Rec. Promep	57.000,00
9817	15/07/2009	Óscar Gutiérrez Coronado	Equipo	20.000,00
9821	16/07/2009	All Confort, S.A. de C.V.	Aire Acondicionado para Servidores	41.961,55
9851	20/07/2009	Leopoldo Castro Mercadillo	Equipo Promep	10.000,00
9866	22/07/2009	Asesoría y Provedora de Equipos para Lab.	Equipo Promep	2.188,45
9913	30/07/2009	Salvador Sotelo Olague	Compra de 3 Telefonos Inalámbricos	3.057,00
9938	30/07/2009	Juan Manuel Orozco Santoyo	Librero Tipo Gabinete P/lab.	3.312,00
9939	30/07/2009	Sydec Equipos Industriales, S.A. de C.V.	Luxometro P/lab. Manufactura F.	1.601,74
9967	20/08/2009	Avante Tecnología, S.A. de C.V.	Extractores de Aire	12.732,11
10017	01/09/2009	Atsgdl, S.A. de C.V.	Equipo de Cómputo	19.677,20
10055	08/09/2009	All Confort, S.A. de C.V.	Equipo de Aire Acondicionado P/area de Servidores	3.358,01
10070	10/09/2009	Grupo Industrial Arce, S.A. de C.V.	Compra de Ext. P/lab. de Electronica	16.600,00
10125	23/09/2009	Control Técnico y Representaciones, S.A. de C.V.	Equipo de Experimentación	16.600,00
10174	30/09/2009	Ferretería La Herradura	Filtro P/lab. de Biología	206,47
10205	05/10/2009	Reactivos y Equipo, S.A. de C.V.	Mat. y Con. Promep	11.762,76
10469	05/11/2009	José Félix Contreras Aguiñaga	Bateria de Respaldo Tripp	2.040,00
10498	11/11/2009	José Félix Contreras Aguiñaga	4 Baterias de Respaldo	7.260,00
10519	17/11/2009	Ferretería La Herradura, S.A. de C.V.	Desbrozadora de Gasolina	2.077,00

Cheque	Fecha	Expedido A:	Concepto:	Importe
10535	17/11/2009	Intercovamex, S.A. de C.V.	Equipo de Laboratorio Promep Dr. Héctor Pérez	150.000,00
10604	25/11/2009	Cynthia Paola Costilla Díaz	Herramientas Menores	1.137,05
10611	25/11/2009	Óscar Gutiérrez Coronado	Rec. Promep Compra de Equipo	10.000,00
10640	30/11/2009	Héctor Solorio González	Mesas	5.196,00
10642	30/11/2009	Héctor Solorio González	Sillas Metálicas	810,00
10813	15/12/2009	Intercovamex, S.A. de C.V.	Equipo de Laboratorio Promep Dr. Héctor Pérez	149.999,99
10818	15/12/2009	Somohano Express, S.A. de C.V.	Mobiliario P/biblioteca	33.021,22
10885	18/12/2009	José Luis Paredes Franco	Seis Mesas para Ciber Jardín	96.432,00
10898	18/12/2009	Interioffi, S.A. de C.V.	320 Butacas	158.240,00
10899	18/12/2009	Jorge Armando Uribe Larios	12 Mesas	44.160,00
				2.786.884,48

5.13 Conceptos De Aplicación De Los Recursos De Convocatorias, 2009

Procofin				
Cheque	Fecha	Expedido a:	Concepto	Monto
10314	19/10/09	Dra. Rita Judit Patakfalvi	Equipo de Laboratorio	15.000,00
10777	14/12/09	Dr. Juan Hugo García López	Potenciometros Digitales, Cerámicos, Diodo Detector, Conector y Cloruro	\$2.672,07
				\$17.672,07
Pro SNI				
10195	02/10/2009	María Isabel Pérez Vega	Dos Frigo-bar, una mesa de acero y Consumibles de laboratorio	35.000,00
10197	02/10/2009	Roger Chiu Zarate	Equipo de Laboratorio Thorlabs	35.000,00
10198	02/10/2009	Juan Hugo García López	Laptop Sony Vaio, Mouse Laser, Pantalla de Pared y Videoprojector	35.000,00
10199	02/10/2009	José Luis González Solís	Un Projector, Accesorios para Potenciometro, un compresor, dos Micropipetas y Puntas, un Pizarron, dos Minifiltros, un Supresor, una Bateria, un Locker y un Frigobar.	35.000,00
10200	02/10/2009	Rider Jaimes Reategui	Dos Computadoras	35.000,00
10201	02/10/2009	Antonio Ponce Rojo	Computadora Apple, Disco Duro Externo, Teclado, Memoria Ram, Memoria Flash y Materiales de Oficina	35.000,00
10202	02/10/2009	Jaime Gustavo Rodríguez Zavala	Dos Nodos Exclavos	35.000,00
10318	19/10/2009	Francisco José Tenorio Rangel	Motherboard Simetrica	35.000,00
10319	19/10/2009	Jesús Castañeda Contreras	Reactivos Químicos y Consumibles para Laboratorio	35.000,00
10320	19/10/2009	Edgar Villafaña Rauda	Un Probador de Straing Gages,	35.000,00
10321	19/10/2009	Héctor Alfonso Juárez López	Material Bibliográfico, una Estacion de Trabajo y Accesorios para Equipo de Cómputo	35.000,00
10316	19/10/2009	Didier López Mancilla	Una Laptop Sony Vaio, un Multifuncional, una Silla, un Archivero, una Calculadora, un Regulador, un No Break y Materiales de Oficina	35.000,00
10317	19/10/2009	Francisco Gerardo Peña Lecona	Un Voltmetro, un Multmetro, varios Láseres y un Universal 14 Pin Butterfly Ld.	35.000,00
10381	27/10/2009	Pedro Basilio Espinoza Padilla	Pro-sin Equipo de Cómputo	35.000,00
10382	27/10/2009	Sofía Loza Cornejo	Consumibles para Laboratorio	35.000,00
10383	27/10/2009	Rubén A. Rodríguez Rojas	Pro-sin Eq. de Lab. y Eq. de Cómputo	35.000,00
10384	27/10/2009	Jesús Muñoz Maciel	Computadora Hp, un Multifuncional y un No Break	27.999,00
10385	27/10/2009	Francisco J. Casillas Rodríguez	Una Computadora Notebook Vaio, un Multifuncional, Mouse, Tarjeta de Red, Liquido Revelador, Adaptadores, Pinzas, Desarmadores, Multmetro, Cargador con Autocle, Cable de Audio, Maletin, Cargador y Material de Oficina.	35.000,00
10386	27/10/2009	Egla Yareth Bivian Castro	Computadora Imac, un Multifuncional, un No Break, Material Bibliográfico y Material de Oficina	35.000,00

Cheque	Fecha	Expedido a:	Concepto	Monto
10387	27/10/2009	Héctor Vargas Rodríguez	Computadora Hp Pavillion, Disco Duro, No Break, Regulador, Accesorios de Equipo de Cómputo y Materiales de Oficina.	35.000,00
10388	27/10/2009	Rita Judit Patakfalvi	Una Computadora Ho Pavilion, dos Software Adobe Acrobat Profesional 9, una Licencia Concurrente Origin 8.1 Pro y dos Memorias Extraibles	35.000,00
10389	27/10/2009	Xóchitl Aparicio Fernández	Materiales para Laboratorio, Material Bibliográfico	25.000,00
10390	27/10/2009	Óscar Gutiérrez Coronado	Equipo para Laboratorio y Equipo de Cómputo	35.000,00
10391	27/10/2009	Miguel Mora González	Un Proyector y Materiales de Oficina	35.000,00
10392	27/10/2009	Héctor Pérez Ladrón de Guevara	Equipo para Laboratorio	35.000,00
10393	27/10/2009	María de la Luz Miranda Beltran	Dos Estaciones de Trabajo para Equipamiento de Laboratorio	35.000,00
10780	14/12/2009	Víctor Manuel Durán Ramírez	Rec. Prosní Compra de Equipo	35.000,00
10781	14/12/2009	Jorge Enrique Mejía Sánchez	Dos Jurgos de 4 Bukets para Tubos de 12-15 ML., para Centrífuga	35.000,00
10779	14/12/09	Luis Armando Gallegos Infante	Un Centro De Trabajo y una Silla, una Mini Laptop Hp, una Funda, Material de Equipo de Computo y Material de Oficina	35.000,00
10782	14/12/2009	Virginia F. Marañon Ruíz	Equipo para Laboratorio	35.000,00
				1.032.999,00
Proinpep				
10489	09/11/2009	Miguel Ángel López Alvarado	Gastos Asist. a la 6o Reunión Int. de Inv	5.134,88
10723	7/12/09	María Isabel Pérez Vega	Viaticos Toluca, Programa Nacional de Posgrados	901,00
10724	7/12/09	Carlos Israel Medel Ruíz	Viaticos Toluca, Programa Nacional de Posgrados	998,00
10732	7/12/09	Carlos Alejandro de Luna Ortega	Viaticos Alumno de Doctorado	400,00
10766	10/12/2009	Viajes Progreso, S.A de C.V.	Pasajes Aereos P/coord. de Posgrados	8.329,95
Transf	24/11/09	Del Rey Inn Hotel, S.A de C.V.	Hospedaje Coord de Posgrados	3.934,14
10704	03/12/2009	Juan Carlos Montes García	Material Bibliográfico	27.574,75
10705	03/12/2009	Globalbook Guadalajara, S.A de C.V.	Material Bibliográfico	7.472,80
10706	03/12/2009	Librerías Gonvill, S.A de C.V.	Material Bibliográfico	33.736,80
10707	03/12/2009	Pearson Educacion de México, S.A de C.V.	Material Bibliográfico	1.068,00
10796	14/12/09	Distribuidora Liverpool, S.A de C.V.	Compra de Equipo de Cómputo	49.566,00
Transf	21/12/09	Office Depot de México, S.A de C.V.	Materiales de Oficina	9.999,10
Transf	21/12/09	Office Depot de México, S.A de C.V.	Multifuncional y Escáner	13.748,00
Transf	21/12/09	Office Depot de México, S.A de C.V.	Materiales de Impresión	4.147,00
				167.010,42

5.14 Adquisición De Materiales Bibliográficos, 2009

\$1.000.000,00

Cheque	Fecha	Expedido a:	Concepto:	Importe
10653	02/12/2009	Alfaomega Grupo Editor, S.A. de C.V.	Mat. Bibliográfico Fil 2009	34.392,00
10654	02/12/2009	Editorial Gedisa Mexicanam S.A.	Mat. Bibliográfico Fil 2009	2.005,25
10655	02/12/2009	Globalbook Guadalajara, S.A. de C.V.	Mat. Bibliográfico Fil 2009	78.424,66
10657	02/12/2009	Grupo Editorial Patria, S.A. de C.V.	Mat. Bibliográfico Fil 2009	8.957,90
10658	02/12/2009	Librería del Sotano Coyoacán, S.A. de C.V.	Mat. Bibliográfico Fil 2009	97.246,80
10659	02/12/2009	Librerías Gonvill, S.A. de C.V.	Mat. Bibliográfico Fil 2009	24.388,95
10661	02/12/2009	Occidente World Book and Idioms, S.A. de C.V.	Mat. Bibliográfico Fil 2009	20.202,00
10662	02/12/2009	Pearson Educación de México, S.A. de C.V.	Mat. Bibliográfico Fil 2009	49.143,30
10664	02/12/2009	Probooks, S.A. de C.V.	Mat. Bibliográfico Fil 2009	10.059,84
10665	02/12/2009	Progress Trade and Consulting, S.A. de C.V.	Mat. Bibliográfico Fil 2009	11.088,00
10666	02/12/2009	Rgs Libros, S.A. de C.V.	Mat. Bibliográfico Fil 2009	80.296,80
10668	02/12/2009	Editorial Limusa, S.A. de C.V.	Mat. Bibliográfico Fil 2009	6.790,00
10669	02/12/2009	El Colegio de Michoacán, A.C..	Mat. Bibliográfico Fil 2009	1.760,00
10670	02/12/2009	Jorale Editores, S.A. de C.V.	Mat. Bibliográfico Fil 2009	27.428,80
10671	02/12/2009	Editorial Manual Moderno, S.A. de C.V.	Mat. Bibliográfico Fil 2009	40.746,21
10672	02/12/2009	Rodolfo Lomelí López	Mat. Bibliográfico Fil 2009	3.809,00
10673	02/12/2009	Fondo de Cultura Económica	Mat. Bibliográfico Fil 2009	38.283,25
10676	02/12/2009	Rodolfo Lomelí López	Mat. Bibliográfico Fil 2009	1.870,00
10677	02/12/2009	Juan Carlos Montes García	Mat. Bibliográfico Fil 2009	7.020,00
10678	02/12/2009	Tusquets Editores México, S.A. de C.V.	Mat. Bibliográfico Fil 2009	24.175,90
10694	03/12/2009	Instituto Mexicano de Contadores Publicos Ac	Mat. Bibliográfico Fil 2009	1.977,00
10695	03/12/2009	Librerías de Michoacan S.A. de C.V.	Mat. Bibliográfico Fil 2009	18.118,00
10696	03/12/2009	Miguel Ángel Porrua, S.A. de C.V.	Mat. Bibliográfico Fil 2009	4.788,00
10697	03/12/2009	Universidad de Guadalajara	Mat. Bibliográfico Fil 2009	600,00
10700	03/12/2009	Colofón, S.A. de C.V.	Mat. Bibliográfico Fil 2009	15.673,00
10701	03/12/2009	Somohano Express, S.A. de C.V.	Mat. Bibliográfico Fil 2009	8.207,37
10702	03/12/2009	Siglo XXI Editores, S.A. de C.V.	Mat. Bibliográfico Fil 2009	2.910,00
10703	03/12/2009	Distribuidora De Libros Librofondo, S.A. de C.V.	Mat. Bibliográfico Fil 2009	12.325,60
10708	03/12/2009	Editorial Pax México, L.c.c. S.A. de C.V.	Mat. Bibliográfico Fil 2009	5.001,60
10709	04/12/2009	Random House Mondadori	Mat. Bibliográfico Fil 2009	33.555,00
10710	04/12/2009	Melchor Castillo Sergio	Mat. Bibliográfico Fil 2009	3.080,00
10711	04/12/2009	Rodolfo Lomelí López	Mat. Bibliográfico Fil 2009	3.024,00
10712	04/12/2009	Solar, Servicios Editoriales, S.A. de C.V.	Mat. Bibliográfico Fil 2009	1.230,00
10713	04/12/2009	Editores y Distribuidora Azteca	Mat. Bibliográfico Fil 2009	1.218,00
10714	04/12/2009	Tusquets Editores México, S.A. de C.V.	Mat. Bibliográfico Fil 2009	585,90
10716	04/12/2009	Editorial Paidós Mexicana, S.A.	Mat. Bibliográfico Fil 2009	7.714,70
10717	04/12/2009	Ernesto Sánchez Abarca	Mat. Bibliográfico Fil 2009	60.528,57
10725	07/12/2009	Ernesto Sánchez Abarca	Mat. Bibliográfico Fil 2009	28.889,00
10726	07/12/2009	Librería Porrúa Hermanos y Compañía	Mat. Bibliográfico Fil 2009	27.285,60
10758	10/12/2009	Distribuciones Periódísticas, S.A. de C.V.	Suscripciones	1.890,00

Cheque	Fecha	Expedido a:	Concepto:	Importe
10759	10/12/2009	T-integra, S.A. de C.V.	Suscripciones	100.110,00
10763	10/12/2009	Tlaquepaque Escolar, S.A. de C.V.	Materiales de Oficina	8.311,12
10764	10/12/2009	Infoestrategica Latina, S.A. de C.V.	Recuperación de Artículos	10.000,00
10787	14/12/2009	Jaime Zermeño de Alba	Servicio de Fumigación	1.200,00
10788	14/12/2009	Infoestrategica Latina, S.A. de C.V.	Mantenimiento Sistema Seg	2.530,00
10814	15/12/2009	Josefina del Carmen Gaytán Capetillo	Limpieza de Mobiliario de Biblioteca	3.399,50
10815	15/12/2009	Informacion Científica de Occidente, S.A. de C.V.	Encuadernación	2.691,00
10816	15/12/2009	Informacion Científica de Occidente, S.A. de C.V.	Material para encuadernación	1.512,25
10817	15/12/2009	Somohano Express, S.A. de C.V.	Cintas Magnéticas para libros	8.876,63
10818	15/12/2009	Somohano Express, S.A. de C.V.	Mobiliario para biblioteca	33.021,22
10820	16/12/2009	Elektra del Milenio, S.A. de C.V.	Ventiladores para biblioteca	8.790,00
10821	16/12/2009	Mauricio Flores Navarro	Mouse para Computadora	82,58
10846	18/12/2009	Biblomodel, S.A. de C.V.	Una silla ejecutiva	3.101,55
10852	18/12/09	Biblomodel, S.A. de C.V.	Tres sillas	9.304,65
10903	18/12/09	Infoestrategica Latina, S.A. de C.V.	Complemento Cheque No. 10788	379,50
				1.000.000,00

Gobierno



H. CONSEJO DEL CENTRO UNIVERSITARIO DE LOS LAGOS

6.1 Numeralia del H. Consejo del Centro Universitario de los Lagos 2008-2009

Periodo 2008-2009

Sesiones de las Comisiones Permanentes del H. Consejo

No	Educación	Educación y Normatividad	Revalidación	Electoral	Cond y Becas	Resp y Sanc	Hacienda	Ingreso y promoción del personal académico	Total
1	-	-	-	-	-	-	-	-	-
2	93	-	36	-	-	-	1	-	130
3	-	-	-	-	-	-	-	-	-
4	86	-	13	1	23	-	-	-	123
5	3	-	9	-	24	-	-	3	39
	182	-	58	1	47	-	1	3	130

Periodo 2009-2010 (a la fecha)

Sesiones de las Comisiones Permanentes del H. Consejo

1	-	-	-	-	-	-	-	-	-
2	-	-	4	-	-	1	1	1	7
	-	-	4	-	-	1	1	1	7

Fuente: Secretaría del H. Consejo de Centro, CULagos.

6.2 Principales asuntos tratados en el H. Consejo del Centro Universitario de los Lagos 2008-2009

Periodo 2008-2009

No	Fecha	Tipo de Sesión	Asuntos Principales
1	14-octu-08	Instalación	Instalación de los Trabajos del H. Consejo de Centro para el periodo 2008-2009, Toma de protesta a los nuevos consejeros, conformación de las diferentes comisiones permanentes del Consejo.
2	21-novi-08	Extraordinaria	Modificación del Plan de Estudios del Posgrado en Ciencia y Tecnología, Aprobación del Presupuesto 2009. Dictamen es de la Comisión de Revalidación de Estudios, Títulos y Grados.
3	27-mayo-09	Extraordinaria	Informe de Actividades 2008.
4	17-sept-09	Extraordinaria	Dictámenes de la Comisión de Revalidación de Estudios, Títulos y Grados, Comisión de ingreso y promoción del personal académico, comisión de educación, Comisión de condonaciones y becas y Subcomisión electoral.
5	9-octu-09	Extraordinaria	Clausura de los Trabajos del H. Consejo de Centro para el periodo 2008-2009. Dictámenes Comisión de Educación, Comisión de revalidación de estudios títulos y grados, Comisión de Continuaciones y becas.

Periodo 2009-2010 (a la fecha)

1	9-octu-09	Instalación	Instalación de los Trabajos del H. Consejo de Centro para el periodo 2009-2010, Toma de protesta a los nuevos consejeros, conformación de las diferentes comisiones permanentes del Consejo.
2	2-dici-09	Extraordinaria	Aprobación del Presupuesto 2010. Dictámenes de la Comisión de Revalidación de Estudios, Títulos y Grados, Comisión de Responsabilidades y Sanciones, Comisión de Ingreso Promoción del Personal Académico

Fuente: Secretaría del H. Consejo de Centro.

6.3 Integración del H. Consejo del Centro Universitario de los Lagos 2009-2010

Periodo 2009-2010		
No.	Nombre	Cargo
1	Dr. Roberto Castelán Rueda	Presidente
2	Dr. Antonio Ponce Rojo	Secretario
3	C.D. Yolanda Magaña López	Consejero Directivo Propietario
4	Dra. María Isabel Pérez Vega	Consejero Directivo Propietario
5	Mtro. Eric Orlando Cach Avendaño	Consejero Directivo Propietario
6	Mtro. Silvano Ruezga Gutiérrez	Consejero Directivo Propietario
7	Mtra. María de la Luz Pérez Padilla	Consejero Directivo Propietario
8	Dr. Juan Hugo García López	Consejero Directivo Propietario
9	Dr. Rubén Arturo Rodríguez Rojas	Consejero Directivo Propietario
10	Mtro. Ángel Enrique Carrillo Picón	Consejero Académico Propietario
11	Mtro. Alfredo Sánchez Ortíz	Consejero Académico Suplente
12	Mtra. María Lucila Macías Hernández	Consejero Académico Propietario
13	Mtra. Patricia Eugenia Bravo Cárdenas	Consejero Académico Suplente
14	Dr. Emilio Segovia García	Consejero Académico Propietario
15	Mtro. Luis Alfonso Camacho Castillo	Consejero Académico Suplente
16	Dr. Rider Jaimes Reategui	Consejero Académico Propietario
17	Dr. Jesús Castañeda Contreras	Consejero Académico Suplente
18	C. María del Mar Martín Macías	Consejero Alumno Propietario
19	C. Sandra Teresa Guerrero Reyes	Consejera Alumna Suplente
20	C. Jesús Manuel Serrano Mata	Consejero Alumno Propietario
21	C. Javier Alberto Ruíz Ramírez	Consejera Alumna Suplente
22	C. Imelda Vázquez Olmos	Consejero Alumno Propietario
23	C. Juan Pablo Abundez Rodríguez	Consejero Alumno Suplente
24	C. Jesús Israel Campos Villalobos	Consejero Alumno Propietario
25	C. Karen Zepeda Ramírez	Consejero Alumno Suplente
26	Pendiente de nombramiento por la FEU	Consejero Alumno Propietario de la Federación de Estudiantes Universitarios.
27	C. María Cecilia Cuéllar González	Consejero Propietario representante del Sindicato de Trabajadores Administrativos de la Universidad de Guadalajara
28	C. Hugo Anguiano Sánchez	Consejero Suplente del Sindicato de Trabajadores Administrativos de la Universidad de Guadalajara
29	C.P. José de Jesús Preciado Arteaga	Consejero Propietario representante del Consejo Social
30	Dra. María del Rayo Ángeles Aparicio Fernández	Consejero Representante del Sindicato de Trabajadores Académicos de la Universidad de Guadalajara.

Fuente: Secretaría del H. Consejo de Centro, CULsgos.

6.4 Dictámenes aprobados por el H. Consejo del Centro Universitario de los Lagos 2007-2009

Comisión	Periodo 2008-2009	Periodo 2009- 2010
Educación	182	-
Educación y Normatividad	-	-
Revalidación de Estudios, Títulos y Grados	58	4
Subcomisión Electoral	1	-
Condonaciones y Becas	47	-
Responsabilidades y Sanciones	-	1
Ingreso y Promoción del Personal Académico	3	1
Hacienda	1	1
Hacienda y Normatividad	-	-
Total	292	7

Fuente: Secretaría del H. Consejo de Centro, CULagos.

6.5 Descripción de dictámenes aprobados por las Comisiones

Periodo 2008-2009		Descripción
<i>Educación</i>		
Dictámenes	182	Dictámenes de 5a oportunidad, Cambios de Centro y Modificación de Plan de Estudios.
Total	182	
<i>Hacienda</i>		
Dictámenes	1	Dictámen aprobación del presupuesto del CULagos para el 2009.
Total	1	
<i>Revalidación de estudios, Títulos y Grados</i>		
Dictámenes	58	Dictámenes de Revalidación y Acreditación de Estudios.
Total	58	
<i>Condonaciones y Becas</i>		
Dictámenes	47	Dictámenes para la condonación de la aportación para actividades extracurriculares y becas
Total	47	

		Descripción
<i>Ingreso y Promoción del Personal Académico</i>		
Dictámenes	3	Recursos de inconformidad programa Proesde
Total	3	
<i>Subcomisión Electoral</i>		
Dictámenes	1	Relacionado con el proceso electoral 2009-2010
Total	1	
Periodo 2009-2010		
<i>Revalidación de estudios, Titulos y Grados</i>		
Dictámenes	4	Revalidación de cursos UIV 2009
Total	4	
<i>Hacienda</i>		
Dictámenes	1	Dictámen aprobación del presupuesto del CULagos para el 2010
Total	1	
<i>Ingreso y Promoción del Personal Académico</i>		
Dictámenes	1	Conformación de la comisión dictaminadora Proesde
Total	1	
<i>Responsabilidades y Sanciones</i>		
Dictámenes	1	Suspensión de un alumno de la Lic. en Psicología
Total	1	

Fuente: Secretaría del H. Consejo de Centro, CULagos.

6.6 Integración de las Comisiones

Periodo 2009-2010

No.	Nombre	Consejero
<i>Comisión de Educación</i>		
1	Roberto Castelán Rueda	Presidente
2	Antonio Ponce Rojo	Secretario
3	Ma. Isabel Pérez Vega	Directivo
4	Rider Jaimes Reátegui	Académico
5	Jesús Israel Campos Villalobos	Alumno
<i>Comisión de Hacienda</i>		
1	Roberto Castelán Rueda	Presidente
2	Antonio Ponce Rojo	Secretario
3	Eric Orlando Cach Avendaño	Directivo
4	Yolanda Magaña López	Académico
5	María del Mar Martín Macías	Alumno
<i>Comisión de Revalidación de Estudios, Títulos y Grados</i>		
1	Roberto Castelán Rueda	Presidente
2	Antonio Ponce Rojo	Secretario
3	Eric Orlando Cach Avendaño	Directivo
4	Juan Hugo García López	Directivo
5	Imelda Vázquez Olmos	Alumno
<i>Comisión de Normatividad</i>		
1	Roberto Castelán Rueda	Presidente
2	Antonio Ponce Rojo	Secretario
3	Silvano Ruezga Gutiérrez	Directivo
4	María Lucila Macías Hernández	Académico
5	María del Mar Martín Macías	Alumno
<i>Comisión de Condonaciones y Becas</i>		
1	Roberto Castelán Rueda	Presidente
2	Antonio Ponce Rojo	Secretario
3	María Isabel Pérez Vega	Directivo
4	Emilio Segovia García	Directivo
5	Jesús Israel Campos Villalobos	Alumno
<i>Comisión de Responsabilidades y Sanciones</i>		
1	Roberto Castelán Rueda	Presidente
2	Antonio Ponce Rojo	Secretario
3	Eric Orlando Cach Avendaño	Directivo

No.	Nombre	Consejero
4	Ángel Enrique Carrillo Picón	Académico
5	Imelda Vázquez Olmos	Alumno
<i>Subcomisión Electoral</i>		
1	Roberto Castelán Rueda	Presidente
2	Antonio Ponce Rojo	Secretario
3	Eric Orlando Cach Avendaño	Directivo
4	Ma. Isabel Pérez Vega	Directivo
5	María de la Luz Pérez Padilla	Directivo
6	Silvano Ruezga Gutiérrez	Académico
7	Jesús Manuel Serrano Mata	Alumno
<i>Comisión de Ingreso y Promoción del Personal Académico</i>		
1	Roberto Castelán Rueda	Presidente
2	Antonio Ponce Rojo	Secretario
3	Ma. Isabel Pérez Vega	Directivo
4	Rider Jaimes Reátegui	Directivo
5	Jesús Manuel Serrano Mata	Académico

Fuente: Secretaría del H. Consejo de Centro, CULagos.

CONSEJO DE DIVISIÓN DE ESTUDIOS DE LA CULTURA REGIONAL

6.7 Acuerdos de sesiones

Periodo 2009

No	Fecha	Asuntos Principales
1	26-agos-09	Integración del nuevo Colegio Departamental estableciendo plazo por la presentación de los Planes de trabajo de las Academias que se conformaron y la calendarización de las reuniones ordinarias para el período por iniciar (los ciclos escolares 2009 «B» y 2010 «A»).
2	22-sept-09	Se ultiman detalles para el evento denominado «Segundo Foro de Investigación Jurídica», se enviaron electrónicamente los lineamientos para la elaboración del Trabajo de Investigación a los grupos registrados. Por otra parte, se estudiaron las estrategias a seguir en caso de contingencia por el virus AH1N1
3	20-octu-09	Seguimiento a la Organización del «Segundo Foro de Investigación Jurídica» y la solicitud del Jefe del Departamento a la Dra. Yolanda Magaña López para autorización de un autobús que traslade estudiantes de la carrera de Derecho de Lagos a San Juan y viceversa.
4	10-novi-09	Aprobación del P3e para el DCSDE correspondiente al año 2010 por la cantidad de \$ 167,250 00 y por otra parte se aprobó la propuesta de los académicos del Mtro. Alfredo Sánchez Ortíz para la Integración de la Comisión Dictaminadora del Programa de Estímulos al Desempeño Docente del Centro Universitario de los Lagos, Proesde por parte del DCSDE.
5	25-novi-09	Se evaluó el Segundo Foro de Investigación Jurídica. En esta sesión se aprobó también postular ante las autoridades correspondientes mediante oficio ex profeso a los compañeros profesores Salas Lugo María Guadalupe y Ramírez Reyna José Martín para que soliciten la inclusión al Programa de apoyo económico para estudio de Maestrías
6	15-dici-09	Básicamente se trataron asuntos relacionados a la Planeación académica del inminente Ciclo 9 escolar 2010A, comisionando para tal efecto acciones que tendrían que aprobarse en la siguiente reunión ordinaria.

Fuente: Secretaría del H. Consejo de División, CULagos.

6.8 Integración del H. Consejo de División de Estudios de la Cultura Regional

Periodo 2008-2009

No.	Nombre	Cargo
1	Mtro. Eric Orlando Cach Avendaño	Presidente
2	Mtra. María de la Luz Pérez Padilla	Consejero Directivo Propietario
3	Mtro. Silvano Ruezga Gutiérrez	Consejero Directivo Propietario
4	Mtro. Alfredo Sánchez Ortíz	Consejero Académico Propietario
5	Mtro. Ángel Enrique Carrillo Picón	Consejero Académico Suplente
6	Mtra. María Lucila Macías Hernández	Consejero Académico Propietario
7	Mtra. Patricia Eugenia Bravo Cárdenas	Consejero Académico Suplente
8	Alejandra Berenice Hurtado Olivares	Consejero Alumno Propietario
9	Sandra Denisse Lovera Mena	Consejero Alumno Suplente
10	Martha Guadalupe Sánchez Espinoza	Consejero Alumno Propietario
11	Claudia Vanesa López Hermosillo	Consejero Alumno Suplente

Fuente: Secretaría del H. Consejo de División, CULagos.

H. CONSEJO DE DIVISIÓN DE ESTUDIOS DE LA BIODIVERSIDAD E INNOVACIÓN TECNOLÓGICA

6.9 Acuerdos de sesiones

Periodo 2007-2008

No.	Fecha	Asuntos Principales
3	22-octu-08	Propuesta de Modificación al Dictámen del Posgrado en Ciencia y Tecnología. Clausura del Consejo Divisional periodo 2007-2008.

Periodo 2008-2009

1	22-octu-08	Instalación del Consejo Divisional periodo 2008-2009.
2	14-novi-08	Propuesta de presupuesto P3E-2009 para la División y Departamentos adscritos.

Periodo 2009-2010

1	21-octu-09	Instalación del Consejo Divisional periodo 2009-2010.
2	23-novi-09	Propuesta de presupuesto P3E-2010 para la División y Departamentos adscritos.
3	11-ener-10	Propuesta de terna para elección del Jefe de Departamento de Ciencias de la Tierra y de la Vida

Fuente: Secretaría del H. Consejo de División, CULagos.

6.10 Integración del H. Consejo de División de Estudios de la Biodiversidad e Innovación Tecnológica

Periodo 2009-2010

No.	Nombre	Cargo
1	Dra. María Isabel Pérez Vega	Presidente
2	Dr. Juan Hugo García López	Consejero Directivo Propietario
3	Dr. Rubén Arturo Rodríguez Rojas	Consejero Directivo Propietario
4	Dr. José Luis González Solís	Consejero Académico Propietario
5	Dr. Rider Jaimés Reategui	Consejero Académico Suplente
6	Mtro. Luis Alfonso Camacho Castillo	Consejero Académico Propietario
7	Dr. Emilio Segovia García	Consejero Académico Suplente
8	Oscar Miguel Padilla Mejía	Consejero Alumno Propietario
9	Gonzalo González Gutiérrez	Consejero Alumno Suplente
10	Ana Yareli Martínez Urbina	Consejero Alumno Propietario
11	Diana Lizeth Romero Cruz	Consejero Alumno Suplente

Fuente: Secretaría del H. Consejo de División, CULagos.

COLEGIO DEPARTAMENTAL

6.11 Departamento de Humanidades, Artes y Culturas Extranjeras

Periodo 2009

No.	Sesión	Fecha	Asuntos Principales
1		27-marz-09	Establecimiento del periodo de exámenes departamentales los cuales tienen una valoración del 20% de la evaluación final del ciclo 2009-A. Autorización de los viajes académicos para el mismo ciclo y Revisión de los planes y proyectos de trabajo de los Profesores de Tiempo Completo: José Manuel Peña Mejía, Patricia Eugenia Bravo Cárdenas, Fernando Mateo Solana Olivares y Enriqueta Lorena Cortés Manresa, mismos que fueron aprobados.
2		5-mayo-09	Reunión Extraordinaria, en relación a la situación de alerta por la influenza humana H1N1, se abordaron las estrategias a seguir para rescatar la parte académica del ciclo en curso.
3		12-mayo-09	Reunión Extraordinaria, en relación a la situación de alerta por la influenza humana H1N1, se generaron propuestas para responder en el aspecto académico a la suspensión de una semana más de clases. Se solicitará a los profesores establezcan contacto vía electrónica con sus alumnos y se les proporcionen guías de estudio a fin de concluir en tiempo los programas académicos.
4		20-juni-09	Revisión de informes de actividades del Profesor de Tiempo Completo Juan Pio Martínez, y del Técnico académico: Mtra María Lucila Macías Hernández. Medidas preventivas académicas dentro del plan de contingencia para el ciclo 2009-B.
5		14-juli-09	Revisión de informes de actividades del Dr. Ramón Kuri Camacho y Mtro. Fernando Mateo Solana Olivares, Profesores de Tiempo Completo, así como de la Lic. María Teresa Solorio Núñez, Técnico Académico.
6		16-juli-09	Revisión de la solicitud de año sabático de la Mtra. Enriqueta Lorena Cortés Manresa, profesora investigadora adscrita al Departamento, la estancia será en el Colegio de San Luis S.C. y su labor será el rescate de las obras de escritores lagunenses decimonónicos.
7		13-octu-09	Instalación del nuevo Colegio Departamental para el periodo 2009B-2010-A. Acuerdo del periodo de exámenes departamentales para los ciclos escolares mencionados. Se presentó una propuesta de la Academia de Psicología Social, Laboral y Educativa sobre las nuevas disposiciones para efectuar viajes académicos. Discusión sobre las disposiciones para las prácticas profesionales para los alumnos de la carrera de psicología

No.	Sesión	Fecha	Asuntos Principales
8	13-novi-09		Revisión y aprobación de los planes de trabajo de los Profesores de Tiempo Completo: Mtro. Juan Pío Martínez y Dra. María Elizabeth Alejandrina Domínguez Ángel. Presentación y aprobación del P3E. Propuesta y aprobación para que la Mtra. Patricia Bravo Cárdenas, pertenezca a la Comisión Dictaminadora del Programa de Estímulos al Desempeño Docente (Proesde) del CULagos.

Fuente: Registros Departamentales, CULagos.

6.12 Departamento de Ciencias Sociales y del Desarrollo Económico

Periodo 2009

No.	Sesión	Fecha	Asuntos Principales
1	20-ener-09		Nombramiento de padrinos de generación Lic. en Derecho (Escolarizado y Semi)
2	27-febr-09		Nombramiento de padrinos de generación Lic. en Psicología
3	20-juli-09		Baja de los programas de Técnico Superior Universitario en Servicios Turísticos, Lic. en Administración y Lic. en Contaduría
4	1-octu-09		Nombramiento de padrinos de generación Lic. en Derecho (Escolarizado y Semi) y Lic. en Psicología
5	14-octu-09		Clausura del Consejo Divisional periodo 2008-2009 y revisión del presupuesto de los departamentos de humanidades, artes y culturas extranjeras y el Departamento de Ciencias Sociales y del Desarrollo Económico
6	14-octu-09		Instalación del Consejo Divisional periodo 2009-2010
7	24-novi-09		Aprobación del presupuesto de los departamentos adscritos a la División de Estudios de la Cultura Regional.

Fuente: Registros Departamentales, CULagos.

6.13 Departamento de Ciencias Exáctas y Tecnológicas

Periodo 2009-2010

No. Sesión	Fecha	Asuntos Principales
1	13-febr-09	Programación de exámenes departamentales, Análisis del proyecto de la Licenciatura en Ingeniería Biomédica, Revisión de Informe de actividades Proesde 2008, Calendarización de las reuniones del Colegio Departamental y análisis de la propuesta de cambio de presidente de la Academia de Física
2	24-abri-09	Informe anual de actividades 2008-2009
3	3-juni-09	Presentación del Jefe de Departamento, Plan de trabajo 2009-2010, Oferta Académica 2009B.
4	8-juni-09	Evaluación del Informe de actividades y Plan de Trabajo de Profesores Investigadores y Técnicos Académicos, Asuntos Varios
5	18-juni-09	Evaluación del Informe de actividades y Plan de Trabajo del Dr. Jorge Enrique Mejía Sánchez, Actividades académicas a realizar para el periodo 2009-A, asuntos varios
6	17-juli-09	Programación de actividades académicas a realizar para el periodo 2009B, análisis de si los cursos taller deben tener examen o no extraordinarios, Entrega de productos académicos para comenzar el ciclo 2009-B
7	31-agos-09	Análisis del Proyecto titulado «Identificación y localización de células malignas en muestras de cáncer de mama mediante imágenes raman», y en su caso ser avalado y presentado al procofin, asuntos varios.
8	4-sept-09	Actividades a realizar para el periodo 2009B, <i>a.</i> Definir los criterios para dar reconocimiento a los profesores mejor evaluados en los ciclos 2008B, 2009A. <i>b.</i> Definir qué tipo de evidencias solicitar para saber que el profesor cumple con el programa de la materia 2009B. <i>c.</i> Definir qué tipo de evidencias solicitar para conocer los recursos didácticos, tecnológicos, documentales y materiales que utilizan en sus clases 2009B. <i>d.</i> Cursos de actualización 2009B.
9	1-octu-09	Evaluación y en su caso aprobación del Colegio Departamental para expedir una carta justificación y completar la solicitud presentada por la Prof. Norma Leticia Ábrica Jacinto, para poder participar en la convocatoria de la Gaceta con fecha 28 de Septiembre del 2009, para que ella pueda obtener una beca para estudios de posgrado.
10	6-novi-09	Programación de los exámenes departamentales 2009B, Calendarización para la elaboración de los proyectos P3E del Departamento para 2010 y Evaluación y en su caso aprobación del Colegio Departamental para expedir una carta justificación y completar la solicitud presentada por la Prof. Norma Leticia Ábrica Jacinto, para poder participar en la convocatoria de la Gaceta con fecha 02 de Noviembre del 2009, para que ella pueda obtener una beca para estudios de posgrado.
11	13-novi-09	Revisión, Análisis, Evaluación y aprobación de la Planeación, Programación, Presupuestación y Evaluación (P3E) del Departamento para el 2010, asuntos varios
12	11-dici-09	Evaluación del Informe de Actividades y Plan de Trabajo de profesores Investigadores y técnicos académicos, para en su caso poder gestionar recontrataciones, Informe del procedimiento a seguir para finalizar la entrega de las actas de calificaciones faltantes del ciclo 2009-A.

Fuente: Registros Departamentales, CULagos.

6.14 Departamento de Ciencias de la Tierra y de la Vida

Periodo 2009-2010

No.	Sesión	Fecha	Asuntos Principales
1		15/1/09	Revisión y aprobación de los acuerdos tomados por el comité de Evaluación Curricular de la Carrera de Ingeniero Bioquímica.
2		16/1/09	1. Revisión de curricula para la Licenciatura en Bioquímica. Establecimiento de pre-requisitos sugeridos , horas clase , horas prácticas y número de créditos a las materias nuevas, se trabajo en los pre-requisitos sugeridos para las materias faltantes, se eliminó la materia de Tecnología Ambiental, por considerarse un curso que debe impartirse a nivel maestría, se comentó sobre el número de horas en los diferentes cursos, se decidió dejarlas en 120 horas el semestre, se revisó una seriación de las materias elaborada en base a los pre-requisitos sugeridos, hubo cambios con el fin de compactar las materias de los bloques: común obligatoria y particular obligatoria en los primeros semestres.
3		13/2/09	Comisionados el Dr. Emilio Segovia y la M.C Gabriela Camarillo al curso de Manejo de Materiales Peligrosos, que se llevo a cabo del 11 al 13 de febrero en el CUCEI. Se revisaron y cotejaron 6 Planes de Trabajo 2008-2009 presentados en noviembre, de los cuales se aprobaron 5.
4		23/2/09	Revisión y aprobación del «Proyecto de apertura de la Carrera de Médico Cirujano y Partero» en el CULagos.
5		5/5/09	Medidas de seguridad implementadas por la contingencia de influenza. Acciones para el regreso a clases, programación de las actividades académicas.
6		24/7/09	Feria de la Ciencia Arte y Tecnología. Movimientos de los profesores a las academias que correspondan al nuevo ciclo. Entrega de la lista de profesores según correspondan las materias que van a impartir el siguiente ciclo. Se les entrega a los presidentes de academia los calendarios para exámenes ordinarios que se realizarán del 14 al 18 de diciembre de 2009 y para los exámenes extraordinarios y ordianrios.
7		3/9/09	Entrega de calendarización de reuniones de academia. Programación de reunión para entrega de material solicitado por el departamento a cada academia: Planeación Didáctica, Examen Departamental, Material Didáctico, Programas de Curso en el nuevo formato.
8		10/9/09	Se hacen observaciones al documento «Proyecto de apertura de la carrera de Médico Cirujano y Partero»: a) El término Médico Cirujano y Partero, no es el nombre de una carrera, es el nombre de un título profesional, b) En factibilidad técnica: no se menciona que no hay espacio disponible para las prácticas de laboratorio de las diferentes materias que lo requieren. c) En el apartado de Recursos Humanos se habla de 24 personas disponibles entre profesores, investigadores y técnicos académicos que «atañen» a la mencionada carrera. Sin embargo, ninguno de ellos tiene la preparación académica para poder dictar clases en el área médica.
9		5/11/09	Entrega de guías departamentales y exámenes ciclo 2009B, revisión de Informes Anuales de Trabajo 2009 A y B, Revisión de Planes de Trabajo 2010 A y B, recontractación de profesores de tiempo completo, P3E modificación del mismo y justificación de cada actividad.
10		19/11/09	Revisión y aprobación de trabajos e informes anuales 2009 AyB, revisión y aprobación de planes de trabajo anuales 2010 A y B ambos periodos de: Dra. Sofía loza cornejo, Dra. María Isabel Pérez Vega, Dra. Xóchitl Aparicio Fernández, Dra. María de la Luz Miranda Beltrán, Dra. Evelia Martínez Cano. Se hicieron algunas observaciones.
11		20/11/09	Revisión y aprobación de trabajos e informes anuales 2009 A y B, revisión y aprobación de planes de trabajo anuales 2010 A y B de: MC. Luis Alfonso Camacho.
12		25/11/09	Revisión y aprobación de trabajos e informes anuales 2009 A y B, revisión y aprobación de planes de trabajo anuales 2010 A y B de: Dra. Evelia Martínez Cano. Revisión y Aprobación de Documento Normas Básicas para el uso de las instalaciones del Laboratorio de Biología Molecular, elaborado por los Drs. investigadores usuarios de los laboratorios.

ACADEMIAS

6.15 Departamento de Humanidades, Artes y Culturas Extranjeras.

Periodo 2009-2010

No.	Nombre
1	<i>Academia de Ciencias Sociales</i> Presidente: Mtro. Alfredo Sánchez Ortiz Secretario: Lic. José Martínez Yañez
2	<i>Academia de Humanidades</i> Presidente: Mtro. Miguel Ángel Casillas Baez Secretario: Mtro. Juan Pío Martínez
3	<i>Academia de Metodología de la Investigación</i> Presidente: Mtra. Marcia Leticia Márquez Hernández Secretario: Mtro. Miguel Ángel Casillas Baez
4	<i>Academia de Psicología Básica, Clínica y Psicodiagnóstico</i> Presidente: Lic. Sanjuana de los Dolores Ezquivel Ramírez Secretario: Lic. Francisco Israel Jiménez Jiménez
5	<i>Academia de Psicología Social, Laboral y Educativa</i> Presidente: Lic. María Teresa Solorio Núñez Secretario: Lic. María Martina Águeda Gutiérrez Cedillo

Fuente: Registros Departamentales, CULagos.

6.16 Departamento de Ciencias Sociales y del Desarrollo Económico

Periodo 2009-2010

No.	Nombre
1	<i>Academia de Disciplinas Informativas</i> Presidente: Mtro. Alfredo Sánchez Ortíz Secretario: Lic. Efraín Saínez Campos
2	<i>Academia de Disciplinas Formativas</i> Presidente: Mtro. Uriel Romo Ruvalcaba Secretario: Mtro. Jorge Alberto Lara Flores
3	<i>Academia de Disciplinas Especializantes</i> Presidente: Lic. Francisco Villalobos Zarazúa Secretario: Lic. Francisca Concepción Villalobos Zarazua
4	<i>Academia de Economía Aplicada</i> Presidente: Mtro. Simon Pérez Romero Secretario: Mtra. Marcia Leticia Márquez Hernández

Fuente: Registros Departamentales, CULagos.

6.17 Departamento de Ciencias Exáctas y Tecnológicas

Periodo 2009-2010

No.	Nombre
1	<i>Academia de Cómputo</i> Presidente: Dr. Héctor Alfonso Juárez López Secretario: Lic. Auría Lucía Jiménez Gutiérrez
2	<i>Academia de Electrónica</i> Presidente: Dr. Edgar Villafaña Rauda Secretario: Dr. Rubén Arturo Rodríguez Rojas
3	<i>Academia de Física</i> Presidente: Dr. Luis Armando Gallegos Infante Secretario: Dr. Héctor Vargas Rodríguez
4	<i>Academia de Industrial</i> Presidente: Ing. Mario Ramírez Contreras Secretario: Ing. Eva Montantes Martínez
5	<i>Academia de Matemáticas</i> Presidente: Dr. Miguel Mora González Secretario: Dr. Héctor Pérez Ladrón de Guevara
6	<i>Academia de Matemáticas Aplicadas</i> Presidente: Dr. Jesús Castañeda Contreras Secretario: Dr. Rider Jaimes Reategui
7	<i>Academia de Mecánica</i> Presidente: Dr. Víctor Manuel Durán Ramírez Secretario: Mtra. Julia Nava Vargas

Fuente: Registros Departamentales, CULagos.

6.18 Departamento de Ciencias de la Tierra y de la Vida

Periodo 2009-2010

No.	Nombre
1	<i>Academia de Ciencias de la Tierra, de la Vida y del Espacio</i> Presidente: Dra. Sofía Loza Cornejo Secretario: Dra. María de la Luz Miranda Beltrán
3	<i>Academia de Ciencias Biológicas</i> Presidente: Dr. Emilio Segovia García Secretario: Dr. Oscar Gutiérrez Coronado
4	<i>Academia de Ciencias Químicas</i> Presidente: Dr. Francisco Tenorio Rangel Secretario: Mtra. Gabriela Camarillo Martínez
5	<i>Academia de Ciencias Médicas</i> Presidente: Dr. Cesar Soria Fregoso Secretario: Dra. Evelia Martínez Cano

Fuente: Registros Departamentales, CULagos.

COMITÉ DE COMPRAS DEL CENTRO UNIVERSITARIO DE LOS LAGOS

6.19 Integración de Comité de Compras, 2009

No	Nombre	Puesto	Institución
1	Arq. Juan Martín Aguiñaga Aldana	Representante del Colegio de Ingenieros y Arquitectos de Lagos de Moreno	Colegio de Ingenieros y Arquitectos de Lagos de Moreno
2	C.P. José de Jesús Preciado Arteaga	Presidente del Consejo Social	Consejo Social
3	Prof. Gonzalo González Ramírez	Representante del H. Ayuntamiento de Lagos de Moreno	H. Ayuntamiento de Lagos de Moreno
4	C.D. Yolanda Magaña López	Secretario Administrativo	CULagos
5	Dr. Antonio Ponce Rojo	Secretario Académico	CULagos
6	Lic. Héctor Solorio González	Coordinador de Servicios Generales	CULagos
7	Lic. Karen Nidia Moreno Campos	Jefa de la Unidad de Compras y Suministros	CULagos

Fuente: Secretaría Administrativa, CULagos.

CONSEJO SOCIAL DEL CENTRO UNIVERSITARIO DE LOS LAGOS

6.20 Integración del Consejo Social, 2008

Nombre	Institución	Comunidad que representa	Cargo
1 C.P. José de Jesús Preciado Arteaga	Colegio de Contadores Públicos de Lagos de Moreno	Asociación de Profesionistas	Presidente
2 Lic. José Ignacio Ángel Cervantes	Consejero Titular	Gobierno Municipal de Lagos de Moreno	Secretario General del H. Ayuntamiento de Lagos de Moreno
3 Mtro. Eric Orlando Cach Avendaño	Consejero Titular	Consejo de Centro del CULagos	Miembro del Consejo de Centro del CULagos
4 Dra. María Isabel Pérez Vega	Consejero Suplente	Consejo de Centro del CULagos	Miembro del Consejo de Centro del CULagos
5 Mtro. Felipe de Jesús Ocegüera Barragán	Consejero Titular	UdeG/SEMS	Director de la Escuela Preparatoria Regional de Lagos de Moreno
6 Ing. Jaime Eduardo Pons Arenas	Consejero Titular	Personal Docente CULagos	Miembro del Personal Docente del CULagos
7 Dr. Roberto Carrillo López	Consejero Suplente	Personal Docente CULagos	Miembro del Personal Docente del CULagos
8 C. Juana Elizabeth Cabello García	Consejero Titular	Alumnado CULagos	Alumna del CULagos
9 Sr. José de Jesús Montelongo Lara	Consejero Titular	Padres de Familia	Miembro de la comunidad de Padres de Familia del CULagos
10 Sra. Patricia Janet Ruiz Galaz	Consejero Titular	Comunidad Académica UNIVA	Representante de la Universidad del Valle de Atemajac, Campus Lagos de Moreno
11 Lic. Josafat Omar Amador Zamora	Consejero Titular	Comunidad Académica ITSDL	Representante del Instituto Tecnológico Superior de Lagos de Moreno
12 Ing. Ramiro Ramírez Ayala	Secretario	Comunidad Académica UNIVER	Director de la Universidad UNIVER
13 Arq. Juan Martín Aguiñaga Aldana	Consejero Titular	Asoc.de Prof. Colegio Arquitectos	Colegio de Ingenieros y Arquitectos de Lagos de Moreno
14 Lic. Ricardo García Campos	Consejero Titular	Asoc.de Prof. Colegio Abogados	Representante del Colegio de Abogados de San Juan de los Lagos
15 Ing. Gildardo Guerra Gómez	Consejero Titular	Sector Productivo Careintra	Presidente de Careintra Delegación Altos Norte
16 Lic. David Ortega Freyre	Consejero Titular	Sector Productivo Sigma Alimentos	Representante de Sigma Alimentos Lácteos, S.A. de C.V.
17 CP Luis Armando Larios Ramos	Consejero Titular	Sector Productivo La Concordia	Gerente de Alimentos La Concordia, S.A. de C.V.
18 Ing. Luis Javier López Reyes	Secretario Técnico	CULagos	Secretario Técnico del Consejo Social



UNIVERSIDAD DE GUADALAJARA



CENTRO UNIVERSITARIO DE LOS LAGOS
Centro Científico y Cultural de la Región / UdeG